

TRIBUNALE ORDINARIO DI AGRIGENTO

UFFICIO ESECUZIONI IMMOBILIARE

PROCEDURA ESECUTIVA N. 165/2024 R. G. E.

PROMOSSA DA

"A"

CONTRO

"B"

G. E.: DOTT.SSA PIPITONE VITALBA MARINA

LOTTO 1 e LOTTO 2

ALLEGATO 9

RILIEVO FOTOGRAFICO

GEOM. COSTANTINO MACALUSO





FOTO 1



Vista Esterna Prospetto Sud-Est del fabbricato

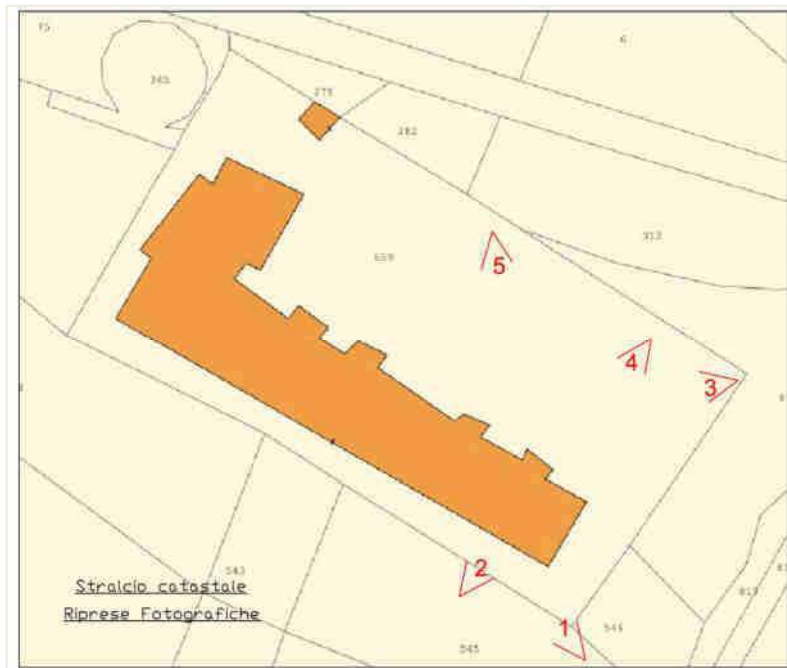

FOTO 2



Individuazione del Lotto 1 e del Lotto 2

FOTO 3

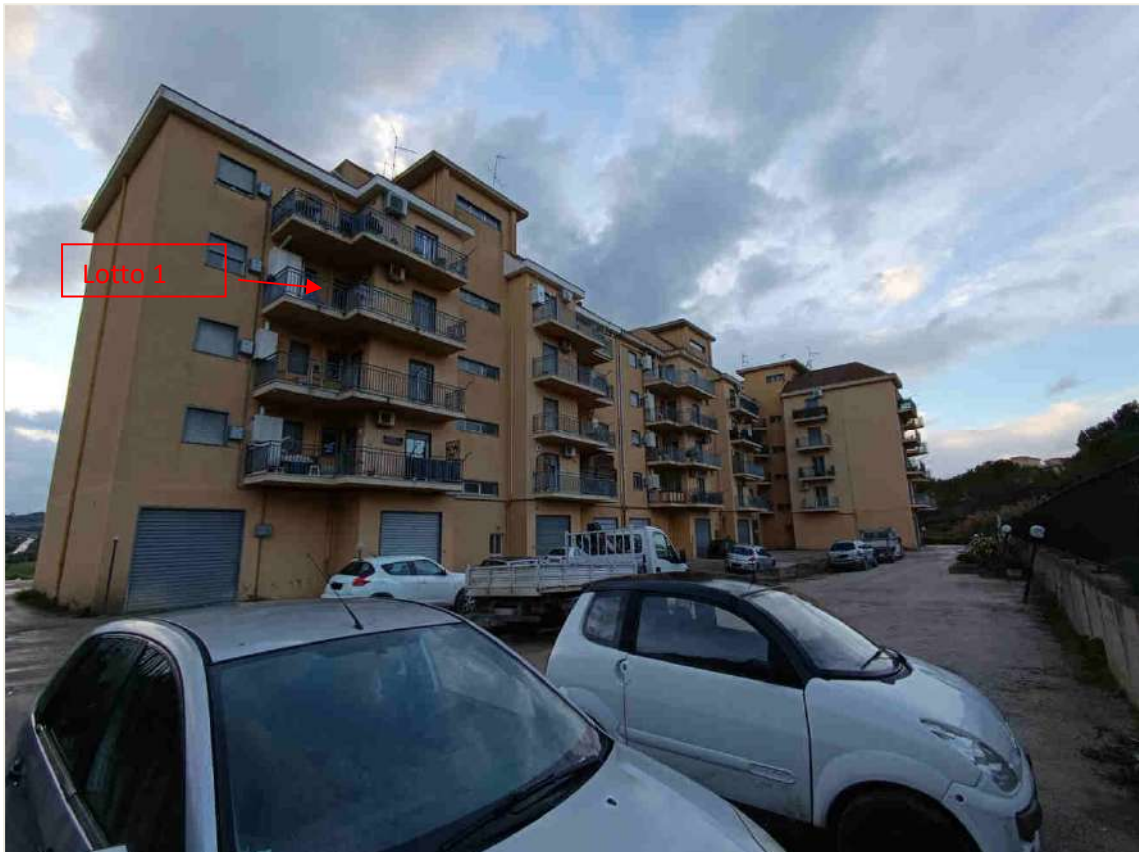

Vista del Prospetto Nord-Est e dell'area condominiale



FOTO 4

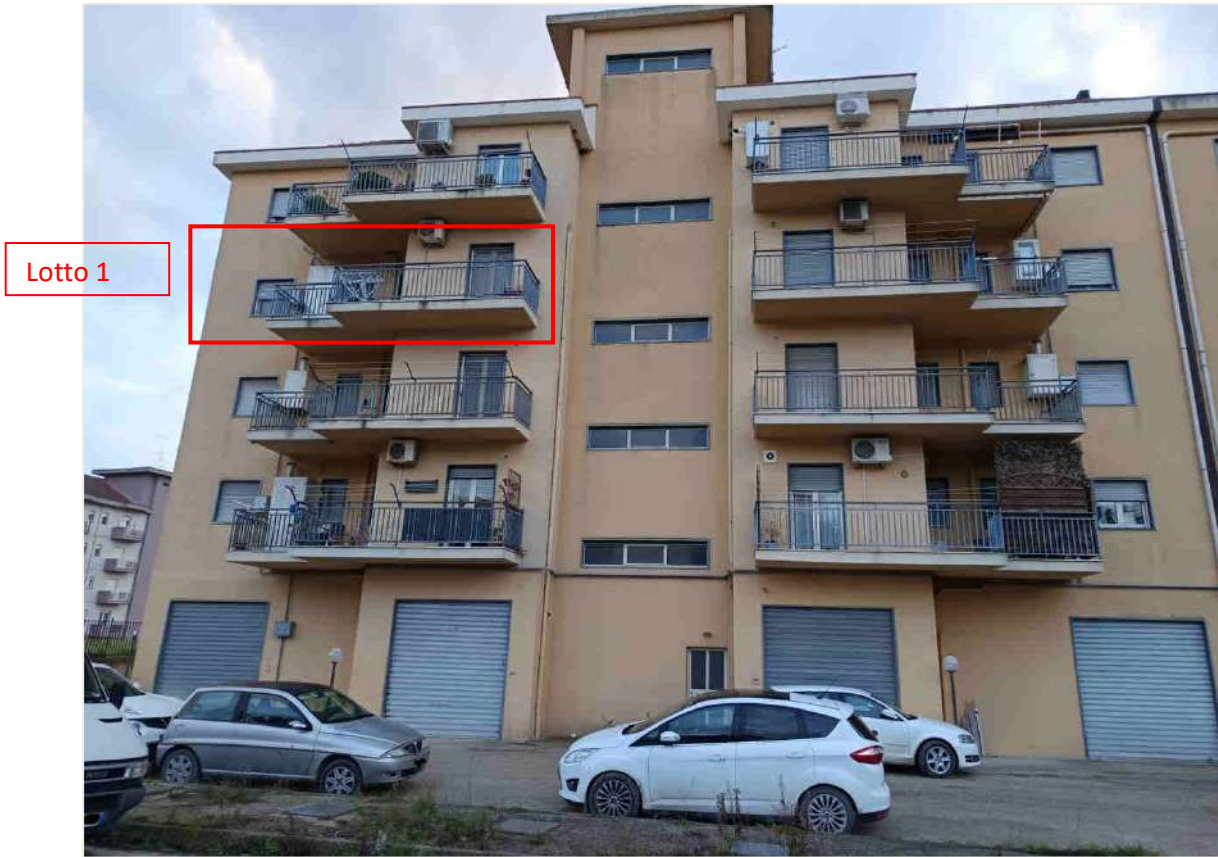

Individuazione del Lotto 1 (Prospetto Nord-Est)

FOTO 5



LOTTO 2

“ALLEGATO 9” RILIEVO FOTOGRAFICO



Foto 1
(vista portone ingresso principale)



Foto 2
(Visuale Interna Ascensore condominiale)



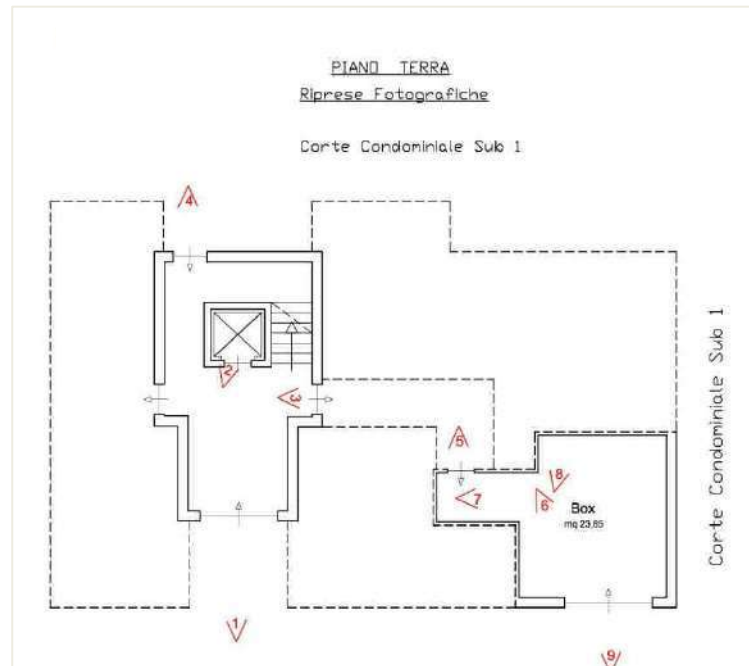

Foto 3
(vista corsia di accesso da androne a box)



Foto 4
(Visuale portone ingresso secondario



Foto 5
(vista porta ingresso interna box Lotto 2)



Foto 6
(Visuale Interna Box Lotto 2)





Foto 7
(vista interna box Lotto 2- soppalco)

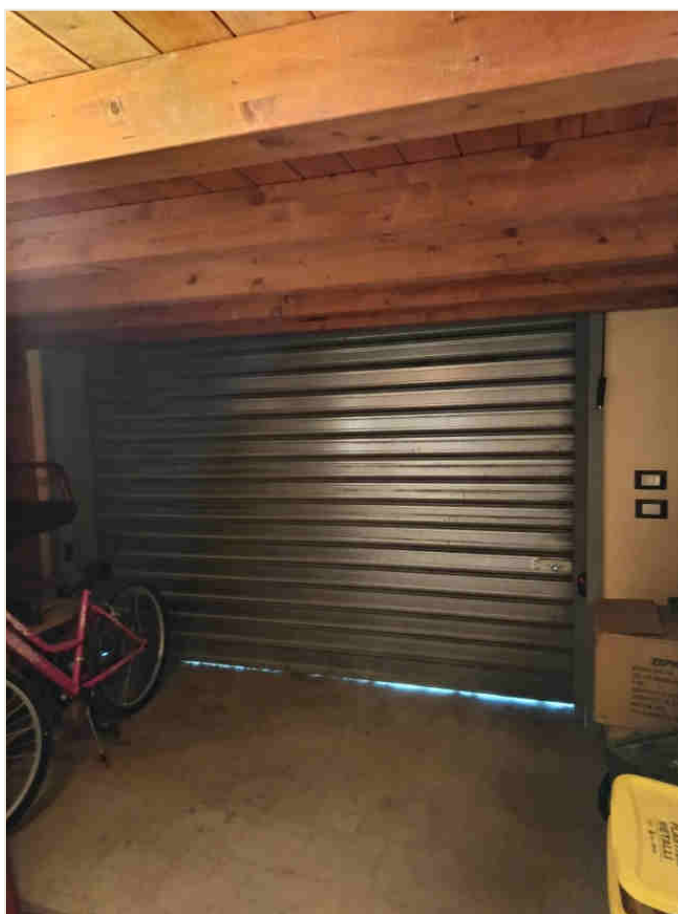

Foto 8
(Visuale scala accesso soppalco interno)





Foto 9
(vista esterna box "Lotto 2")

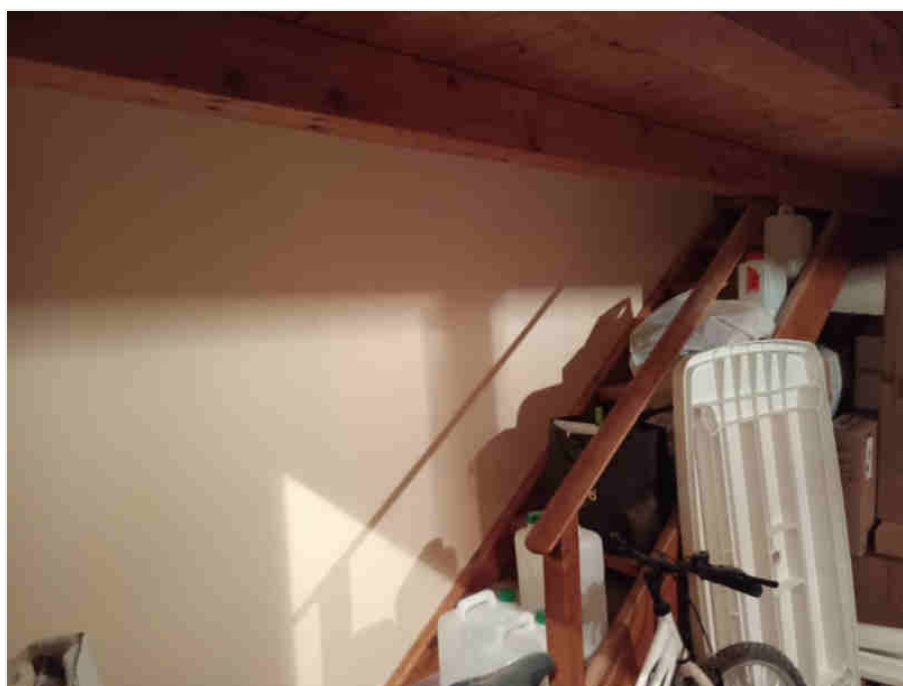

LOTTO 1

“ALLEGATO 9” RILIEVO FOTOGRAFICO



Foto 1
(vista Portone Ingresso “Lotto 1”)



Foto 2
(vista interna soggiorno “Lotto 1”)



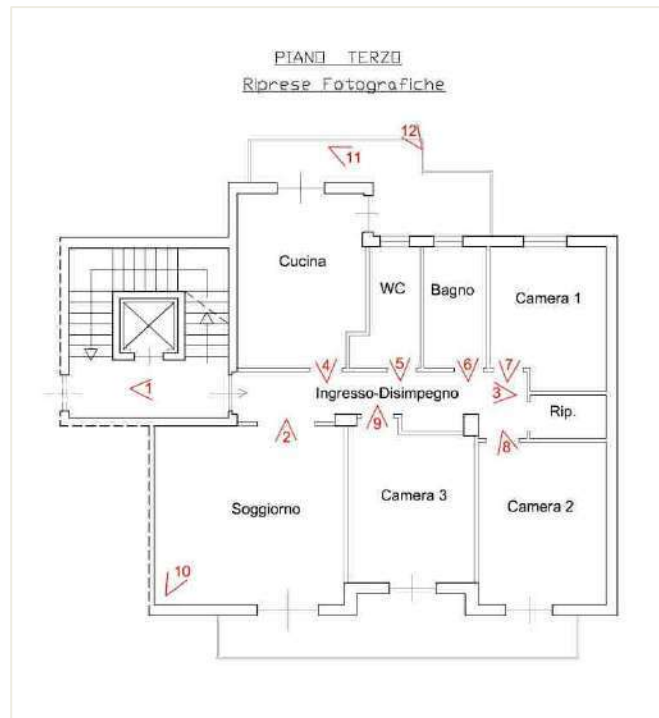

Foto 3
(vista Ingresso-corridoio "Lotto 1")

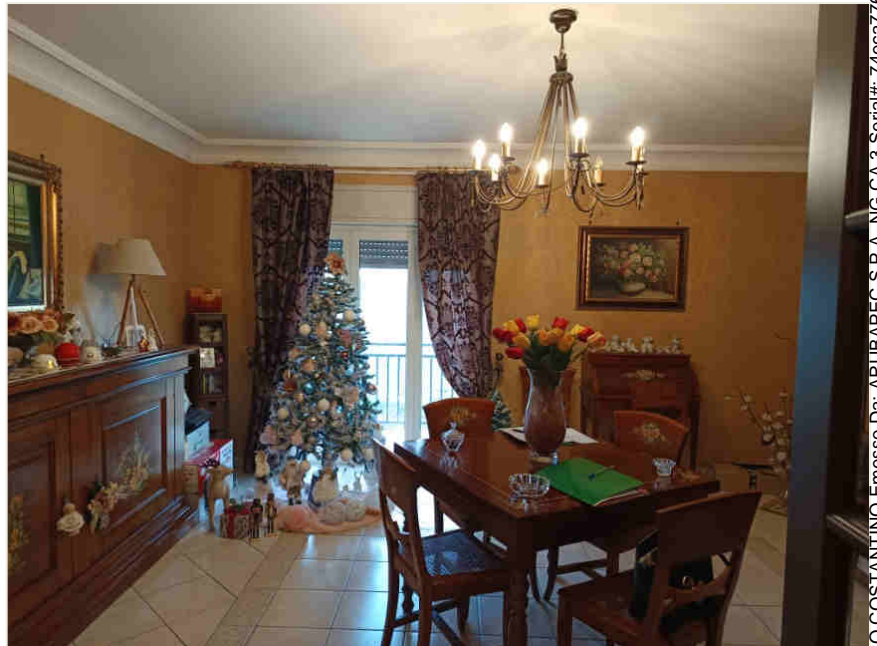

Foto 4
(vista cucina "Lotto 1")



Foto 5
(vista WC "Lotto 1")

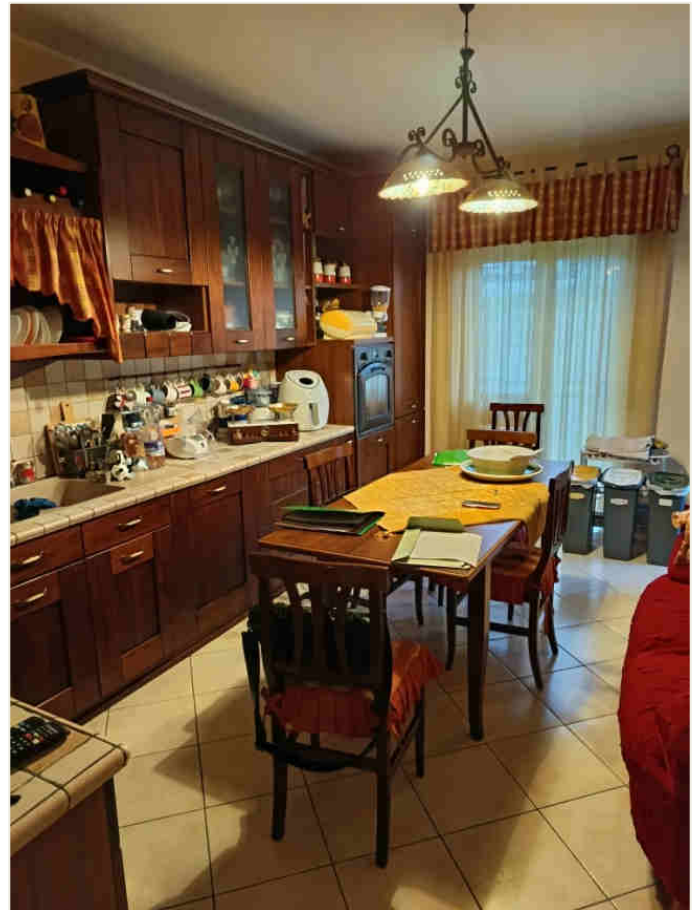

Foto 6
(vista Bagno "Lotto 1")





Foto 7
(vista Camera 1 "Lotto 2")

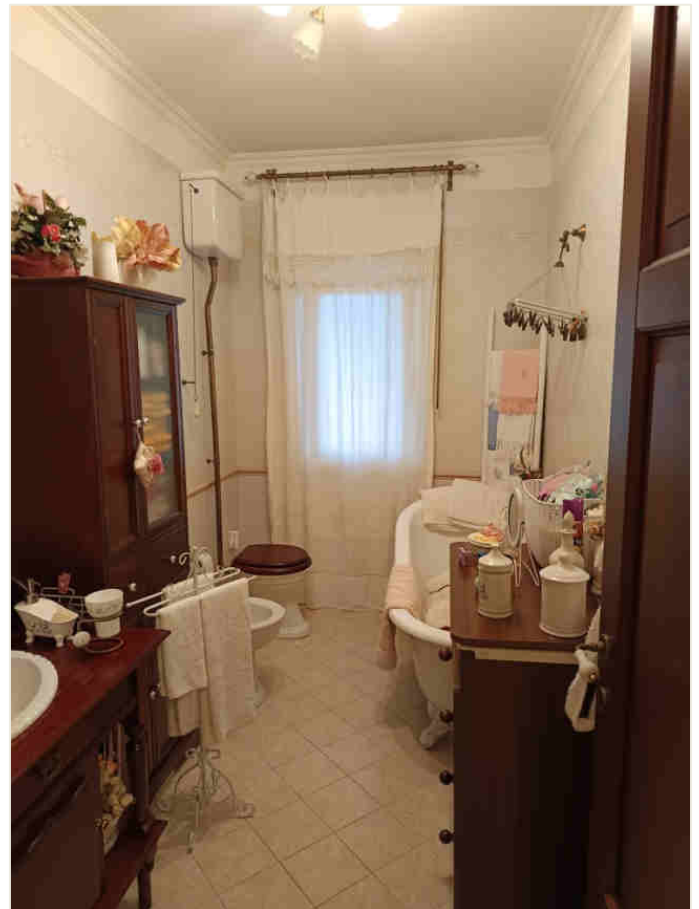

Foto 8
(vista Camera 2 "Lotto 2")

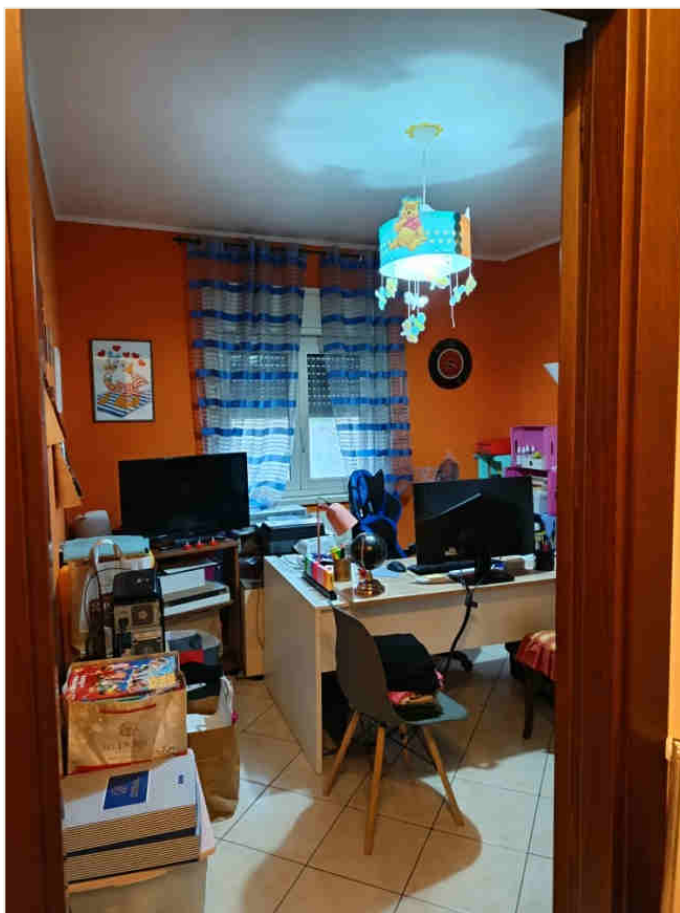

Foto 9
(vista Camera 3 "Lotto 1")

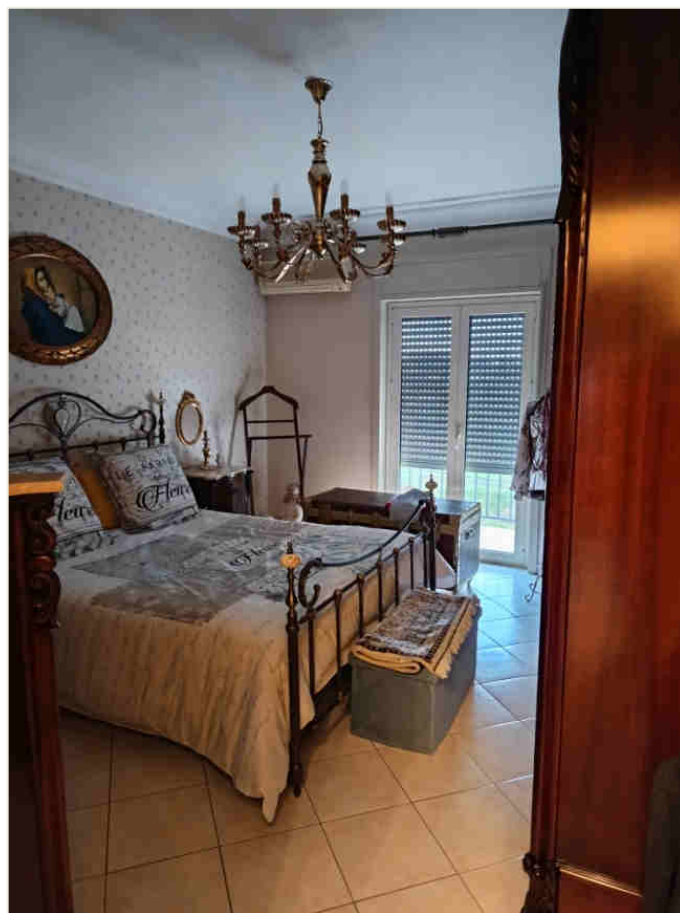

Foto 10
(vista Soggiorno "Lotto 1")



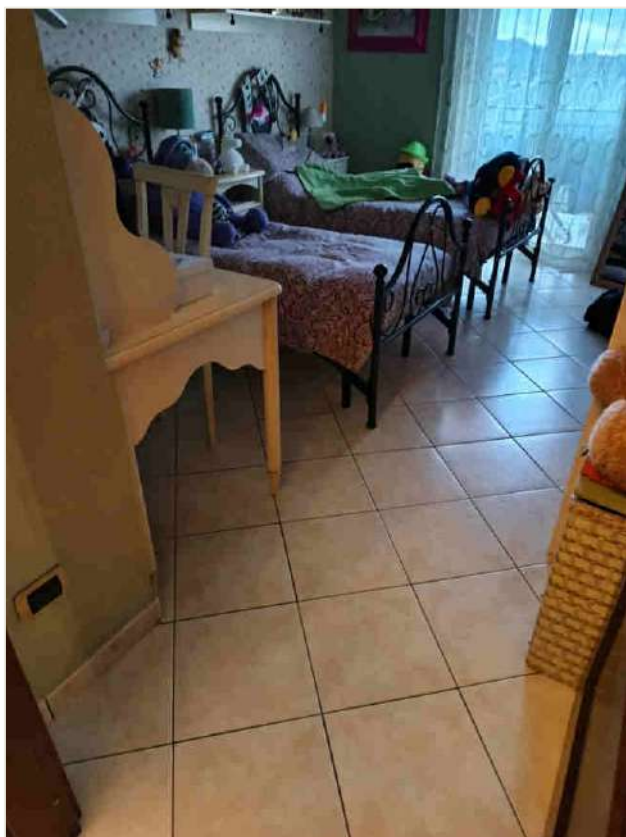

Foto 11
(vista Balcone "Lotto 1")



Foto 12
(vista Balcone del piazzale e dell'ubicazione delle riserve idriche "Lotto 1")



LOTTO 1 -LOTTO 2

"ALLEGATO 9"

RILIEVO FOTOGRAFICO DEI BENI COMUNI IN DOTAZIONE



Foto 13

(vista vasche condominiali poste nel sottotetto)



Foto 14

(vista vano ascensore Condominiale)



Foto 15

(vista motori acqua condominiali)

