



## COPIA COMPLETA DEL LIBRO MAESTRO - STATO ATTUALE

Copia senza valore certificativo ai sensi dell'articolo 19 comma 4 del regolamento di attuazione della L.R. 4/99

PARTITA TAVOLARE

COMUNE CATASTALE 438 Villa Rendena

340 II

Apertura il 28/04/2003

Piombi

\*\*\* Nessun piombo \*\*\*

DISTRETTO Tione

Ultimo piombo evaso G.N. 3035/2018

A1

Particella	Corpo tavolare	Dati catastali al 10/10/2018				
		Qualità	Classe	Superficie mq.	R.Dominicale Euro	R.Agrario Euro
p.ed. 562		Edificio	0	80	-	-
p.f. 577/1		Pascolo	4	546	0,17	0,06
p.f. 577/2		Improduttivo	0	65	-	-
p.f. 578/1		Improduttivo	0	400	-	-
		Prato	5	2139	2,21	1,66
p.f. 578/2		Improduttivo	0	614	-	-
p.f. 580		Prato	6	640	0,10	0,07

Le superfici delle particelle derivano direttamente dalla loro rappresentazione nella cartografia catastale e come tali sono autonomamente modificabili dall'Ufficio del Catasto in presenza di errori grafici o di calcolo ai sensi dell'art. 5, commi 4 e 5 della L.R. 13 novembre 1985, n. 6 e dell'art. 7 del D.P.G.R. 5 novembre 1987, n. 50/L

A2

\*\*\* Nessuna iscrizione \*\*\*

B

- quota 1/1

22/01/2007 - G.N. 257/1 INTAVOLAZIONE DIRITTO DI PROPRIETÀ per 1/1

Atto d.d. 12/12/2006

riguarda p.ed. 562, p.f. 577/1, p.f. 577/2, p.f. 578/1, p.f. 578/2, p.f. 580

C

**Provincia Autonoma di Trento**
*Servizio Libro fondiario*
*Ufficio del Libro fondiario di Tione*
**COPIA COMPLETA DEL LIBRO MAESTRO - STATO ATTUALE**
**17/01/2008 - G.N. 205/2 INTAVOLAZIONE DIRITTO DI IPOTECA - P.T. ACCESSORIA**

Grava

Corpo tavolare

**EUR 2.240.000,00**

Importo complessivo di cui Euro 1.400.000,00 per capitale, Euro 840.000,00 per interessi corrispettivi al tasso annuo del 5,68%, interessi di mora come determinati all'art. 4 del contratto e sino alla misura massima del 24% annuo, per spese ed accessori, ai sensi dell'art. 4 del contratto

Mediocredito Trentino Alto Adige S.p.A sede di Trento

Atto d.d. 10/12/2007

annotazione simultaneità con principale P.T. 732 Il Javrè G.N.205/1 - 2008

**17/01/2008 - G.N. 205/4 ANNOTAZIONE**

Vincolo di indivisibilità quindicennale ai sensi dell'art. 11 della Legge 14.08.1971, n. 817 modificato con Legge Provinciale 28 marzo 2003 n. 4 con decorrenza dal 12 dicembre 2006

a carico p.ed. 562, p.f. 577/1, p.f. 577/2, p.f. 578/1, p.f. 578/2, p.f. 580

**17/01/2008 - G.N. 206/4 INTAVOLAZIONE DIRITTO DI IPOTECA - P.T. ACCESSORIA**

Grava

Corpo tavolare

**EUR 375.000,00**

Importo complessivo, di cui Euro 250.000,00 per capitale, più interessi anche di preammortamento al tasso del 5,871% annuo, interessi di mora al tasso del 7,871% annuo, spese ed accessori, ai sensi dell'art. 4, con clausola di indicizzazione ai sensi dell'art. 3 del contratto

Cassa Rurale Adamello Brenta Banca Di Credito Cooperativo Società Cooperativa sede di Tione Di Trento

Atto d.d. 10/12/2007

annotazione simultaneità con principale P.T. 732 Il Javrè G.N.206/3 - 2008

**28/09/2018 - G.N. 3035/1 ANNOTAZIONE**

dell'atto di pignoramento notificato il 22/09/2018 a realizzo del credito di Mediocredito Trentino Alto Adige S.P.A. sede di Trento c.f. 00108470220 nell'importo di Euro 976.485,60.

a carico p.ed. 562, p.f. 577/1, p.f. 577/2, p.f. 578/1, p.f. 578/2, p.f. 580

---

**Copia realizzata mediante sistema informativo automatizzato**
**Blocchi utili ai fini della liquidazione n. 1 - Euro 3,00**

**Provincia Autonoma di Trento**

Servizio Libro fondiario

Ufficio del Libro fondiario di Tione

## COPIA COMPLETA DEL LIBRO MAESTRO - STATO ATTUALE

Copia senza valore certificativo ai sensi dell'articolo 19 comma 4 del regolamento di attuazione della L.R. 4/99

PARTITA TAVOLARE

COMUNE CATASTALE 438 Villa Rendena

362 II

Apertura il 28/04/2003

Piombi

\*\*\* Nessun piombo \*\*\*

DISTRETTO Tione

Ultimo piombo evaso G.N. 3035/2018

Particella	Corpo tavolare	Dati catastali al 10/10/2018				
		Qualità	Classe	Superficie mq.	R.Dominicale Euro	R.Agrario Euro
p.f. 660		Arativo	3	54	0,17	0,10

Le superfici delle particelle derivano direttamente dalla loro rappresentazione nella cartografia catastale e come tali sono autonomamente modificabili dall'Ufficio del Catasto in presenza di errori grafici o di calcolo ai sensi dell'art. 5, commi 4 e 5 della L.R. 13 novembre 1985, n. 6 e dell'art. 7 del D.P.G.R. 5 novembre 1987, n. 50/L

A2

\*\*\* Nessuna iscrizione \*\*\*

B

quota 1/1

23/10/1997 - G.N. 2942/3 INTAVOLAZIONE DIRITTO DI PROPRIETÀ per 1/1

Contratto d.d. 24/04/1997

riguarda p.f. 660

C

11/04/2018 - G.N. 1207/19 INTAVOLAZIONE DIRITTO DI IPOTECA - P.T. ACCESSORIA

Grava

Corpo tavolare

importo massimo EUR 1.100.000,00

comprensivo di Euro 964.497,97= per il capitale, di interessi e spese, come da titolo

Mediocredito Trentino Alto Adige S.P.A. sede di Trento, 00108470220

Decreto ingiuntivo d.d. 04/04/2018

annotazione simultaneità con principale P.T. 38 Il Javrè G.N.1207/1 - 2018

03/08/2018 - G.N. 2468/17 ANNOTAZIONE

della reiezione la domanda tendente ad ottenere l'intavolazione del diritto di ipoteca a favore di MEDIOCREDITO TRENINO ALTO ADIGE S.P.A., codice fiscale n. 00108470220, per l'importo massimo di Euro 1.100.000,00=, comprensivo di Euro 964.497,97= per il capitale, di interessi e spese, come da titolo

17/08/2018 - G.N. 2632/19 ANNOTAZIONE

giustificazione prenotazione



**Provincia Autonoma di Trento**

*Servizio Libro fondiario*

*Ufficio del Libro fondiario di Tione*

---

**COPIA COMPLETA DEL LIBRO MAESTRO - STATO ATTUALE**

**28/09/2018 - G.N. 3035/8 ANNOTAZIONE**

dell'atto di pignoramento notificato il 22/09/2018 a realizzo del credito di Mediocredito  
Trentino Alto Adige S.P.A. sede di Trento c.f. 00108470220 nell'importo di Euro  
976.485,60.

a carico                      p.f. 660

---

**Copia realizzata mediante sistema informativo automatizzato**

**Blocchi utili ai fini della liquidazione n. 1 - Euro 3,00**

**Provincia Autonoma di Trento**

Servizio Libro fondiario

Ufficio del Libro fondiario di Tione

## COPIA COMPLETA DEL LIBRO MAESTRO - STATO ATTUALE

Copia senza valore certificativo ai sensi dell'articolo 19 comma 4 del regolamento di attuazione della L.R. 4/99

PARTITA TAVOLARE

COMUNE CATASTALE 438 Villa Rendena

404 II

Apertura il 28/04/2003

Piombi

\*\*\* Nessun piombo \*\*\*

DISTRETTO Tione

Ultimo piombo evaso G.N. 3035/2018

Particella	Corpo tavolare	Dati catastali al 10/10/2018				
		Qualità	Classe	Superficie mq.	R.Dominicale Euro	R.Agrario Euro
p.ed. 572		Edificio	0	365	-	-

Le superfici delle particelle derivano direttamente dalla loro rappresentazione nella cartografia catastale e come tali sono autonomamente modificabili dall'Ufficio del Catasto in presenza di errori grafici o di calcolo ai sensi dell'art. 5, commi 4 e 5 della L.R. 13 novembre 1985, n. 6 e dell'art. 7 del D.P.G.R. 5 novembre 1987, n. 50/L

**1958 - VERBALE 924/2 EVIDENZA DIRITTO DI SERVITÙ**

acquedotto mediante canale scavato in terra attraverso la p. fond. 1306/1 per immettere l'acqua defluente dal cascino p. edif. 426/1 nella p. fond. 1306/2

a favore p.ed. 572

a carico p.f. 1304/1, p.f. 1304/3, p.f. 1305, p.f. 1306/1, p.f. 1307/1, p.f. 1307/3

11/05/1995 - G.N. 1312/7 INTAVOLAZIONE DIRITTO DI PROPRIETÀ per 1/1

Certificato di eredità d.d. 23/01/1995

riguarda p.ed. 572

**11/05/1995 - G.N. 1312/8 INTAVOLAZIONE DIRITTO DI USUFRUTTO**

a carico p.ed. 572

a favore

nato/nata il 20/06/1932 a

Certificato di eredità d.d. 23/01/1995

**COPIA COMPLETA DEL LIBRO MAESTRO - STATO ATTUALE**
**11/09/2014 - G.N. 2928/6 INTAVOLAZIONE DIRITTO DI IPOTECA - P.T. PRINCIPALE**

iscrizioni gravate G.N. 1312/1995 - 8 Intavolazione Diritto di Usufrutto  
Grava Corpo tavolare

**EUR 400.000,00**

di cui Euro 200.000,00 di capitale, Euro 200.000,00 per interessi al tasso nominale annuo del 4,75% annuo, interessi di mora al tasso del 8,35% annuo, spese ed accessori, ai sensi dell'art. 7 del contratto

Banca Popolare dell'Alto Adige Società Cooperativa per Azioni sede di Bolzano, 00129730214

Atto d.d. 01/09/2014

annotazione simultaneità con accessorie P.T. 204 Il G.N.2928/7 - 2014

**11/09/2014 - G.N. 2928/8 INTAVOLAZIONE DIRITTO DI IPOTECA - P.T. PRINCIPALE**

iscrizioni gravate G.N. 1312/1995 - 8 Intavolazione Diritto di Usufrutto  
Grava Corpo tavolare

**EUR 400.000,00**

di cui Euro 200.000,00 di capitale, Euro 200.000,00 per interessi al tasso nominale annuo del 4,75% annuo, interessi di mora al tasso del 8,35% annuo, spese ed accessori, ai sensi dell'art. 7 del contratto

Banca Popolare dell'Alto Adige Società Cooperativa per Azioni sede di Bolzano, 00129730214

Atto d.d. 01/09/2014

annotazione simultaneità con accessorie P.T. 204 Il G.N.2928/9 - 2014

**11/10/2017 - G.N. 3220/11 PRENOTAZIONE DIRITTO DI IPOTECA - P.T. ACCESSORIA**

Contemporaneità di grado G.N. 3221/2017  
Grava Corpo tavolare

**importo massimo EUR 256.622,79**

di cui Euro 208.622,79 per capitale, interessi e spese, come da titolo

Consorzio di Tutela delle Trote del Trentino I.G.P. e del Salmerino del Trentino I.G.P. sede di Lavis, 01108690221

Decreto ingiuntivo d.d. 04/10/2017

annotazione simultaneità con principale P.T. 208 Il Verdesina G.N.3220/1 - 2017

**11/10/2017 - G.N. 3221/13 PRENOTAZIONE DIRITTO DI IPOTECA - P.T. ACCESSORIA**

Contemporaneità di grado G.N. 3220/2017  
Grava Corpo tavolare

**Importo massimo EUR 134.228,66**

di cui Euro 106.228,66 per capitale, interessi e spese come da titolo

Consorzio di Tutela delle Trote del Trentino I.G.P. e del Salmerino del Trentino I.G.P. sede di Lavis, 01108690221

Decreto ingiuntivo d.d. 04/10/2017

annotazione simultaneità con principale P.T. 506 Il G.N.3221/1 - 2017

**Provincia Autonoma di Trento**
*Servizio Libro fondiario*
*Ufficio del Libro fondiario di Tione*
**COPIA COMPLETA DEL LIBRO MAESTRO - STATO ATTUALE**
**11/04/2018 - G.N. 1207/12 INTAVOLAZIONE DIRITTO DI IPOTECA - P.T. ACCESSORIA**

Grava

Corpo tavolare

**importo massimo EUR 1.100.000,00**

comprensivo di Euro 964.497,97= per il capitale, di interessi e spese, come da titolo  
 Mediocredito Trentino Alto Adige S.P.A. sede di Trento, 00108470220  
 Decreto ingiuntivo d.d. 04/04/2018

annotazione simultaneità con principale P.T. 38 Il Javrè G.N.1207/1 - 2018

03/08/2018 - G.N. 2468/10 ANNOTAZIONE

della reiezione la domanda tendente ad ottenere l'intavolazione del diritto di  
 ipoteca a favore di MEDIOCREDITO TRENINO ALTO ADIGE S.P.A., codice  
 fiscale n. 00108470220, per l'importo massimo di Euro 1.100.000,00=,  
 comprensivo di Euro 964.497,97= per il capitale, di interessi e spese, come da  
 titolo

17/08/2018 - G.N. 2632/20 ANNOTAZIONE

giustificazione prenotazione

**21/09/2018 - G.N. 2953/10 INTAVOLAZIONE DIRITTO DI IPOTECA - P.T. ACCESSORIA**

Grava

Corpo tavolare

**EUR 127.126,84**

importo complessivo  
 e ruoli allegati

Agenzia Delle Entrate - Riscossione sede di Roma, 13756881002

D.P.R. 602/73 art.77 e Decr.Legisl.46/99 art.16

annotazione simultaneità con principale P.T. 38 Il Javrè G.N.2953/1 - 2018

**28/09/2018 - G.N. 3035/5 ANNOTAZIONE**

dell'atto di pignoramento notificato il 22/09/2018 a realizzo del credito di Mediocredito  
 Trentino Alto Adige S.P.A. sede di Trento c.f. 00108470220 nell'importo di Euro  
 976.485,60.

a carico

p.ed. 572

---

**Copia realizzata mediante sistema informativo automatizzato**
**Blocchi utili ai fini della liquidazione n. 1 - Euro 3,00**



**Provincia Autonoma di Trento**

Servizio Libro fondiario

Ufficio del Libro fondiario di Tione

**COPIA COMPLETA DEL LIBRO MAESTRO - STATO ATTUALE**

Copia senza valore certificativo ai sensi dell'articolo 19 comma 4 del regolamento di attuazione della L.R. 4/99

**PARTITA TAVOLARE**

**COMUNE CATASTALE 438 Villa Rendena**

462 II

Apertura il 28/04/2003

Piombi

\*\*\* Nessun piombo \*\*\*

**DISTRETTO Tione**

Ultimo piombo evaso G.N. 3035/2018

Particella	Corpo tavolare	Dati catastali al 10/10/2018				
		Qualità	Classe	Superficie mq.	R.Dominicale Euro	R.Agrario Euro
p.f. 294/1		Prato	3	1386	3,94	2,15

Le superfici delle particelle derivano direttamente dalla loro rappresentazione nella cartografia catastale e come tali sono autonomamente modificabili dall'Ufficio del Catasto in presenza di errori grafici o di calcolo ai sensi dell'art. 5, commi 4 e 5 della L.R. 13 novembre 1985, n. 6 e dell'art. 7 del D.P.G.R. 5 novembre 1987, n. 50/L

**A2**

\*\*\* Nessuna iscrizione \*\*\*

**B**

quota 1/1

28/09/2016 - G.N. 3100/1 INTAVOLAZIONE DIRITTO DI PROPRIETÀ per 1/1

Contratto d.d. 04/08/2016

riguarda p.f. 294/1

**C**

**11/10/2017 - G.N. 3221/17 PRENOTAZIONE DIRITTO DI IPOTECA - P.T. ACCESSORIA**

Grava

Corpo tavolare

**importo massimo EUR 134.228,66**

di cui Euro 106.228,66 per capitale, interessi e spese come da titolo

Consorzio di Tutela delle Trote del Trentino I.G.P. e del Salmerino del Trentino I.G.P.  
sede di Lavis, 01108690221

Decreto ingiuntivo d.d. 04/10/2017

annotazione simultaneità con principale P.T. 506 II G.N.3221/1 - 2017

**Provincia Autonoma di Trento**
*Servizio Libro fondiario*
*Ufficio del Libro fondiario di Tione*
**COPIA COMPLETA DEL LIBRO MAESTRO - STATO ATTUALE**
**19/10/2017 - G.N. 3319/1 PRENOTAZIONE DIRITTO DI IPOTECA - P.T. PRINCIPALE**

Grava                      Corpo tavolare

**EUR 110.893,28**

importo capitale, oltre interessi come da titolo e per Euro 3.000,00 quale importo massimo per spese legali liquidate in decreto e successive di rito.

Consorzio di Tutela delle Trote del Trentino I.G.P. e del Salmerino del Trentino I.G.P. sede di Lavis, 01108690221

Decreto ingiuntivo d.d. 09/10/2017

 annotazione simultaneità con accessorie P.T. 62 Il Javrè G.N.3319/2 - 2017  
 P.T. 264 Il G.N.3319/3 - 2017  
 P.T. 515 Il G.N.3319/4 - 2017

20/11/2017 - G.N. 3693/1 ANNOTAZIONE

simultaneità con la P.T. 315 C.C. Dro Distretto di Riva del Garda quale ulteriore partita accessoria

**11/04/2018 - G.N. 1207/20 INTAVOLAZIONE DIRITTO DI IPOTECA - P.T. ACCESSORIA**

Grava                      Corpo tavolare

**importo massimo EUR 1.100.000,00**

comprensivo di Euro 964.497,97= per il capitale, di interessi e spese, come da titolo Mediocredito Trentino Alto Adige S.P.A. sede di Trento, 00108470220

Decreto ingiuntivo d.d. 04/04/2018

annotazione simultaneità con principale P.T. 38 Il Javrè G.N.1207/1 - 2018

03/08/2018 - G.N. 2468/18 ANNOTAZIONE

della reiezione la domanda tendente ad ottenere l'intavolazione del diritto di ipoteca a favore di MEDIOCREDITO TRENTINO ALTO ADIGE S.P.A., codice fiscale n. 00108470220, per l'importo massimo di Euro 1.100.000,00=, comprensivo di Euro 964.497,97= per il capitale, di interessi e spese, come da titolo

17/08/2018 - G.N. 2632/21 ANNOTAZIONE

giustificazione prenotazione

**28/09/2018 - G.N. 3035/9 ANNOTAZIONE**

dell'atto di pignoramento notificato il 22/09/2018 a realizzo del credito di Mediocredito Trentino Alto Adige S.P.A. sede di Trento c.f. 00108470220 nell'importo di Euro 976.485,60.

a carico                      p.f. 294/1

**Copia realizzata mediante sistema informativo automatizzato**
**Blocchi utili ai fini della liquidazione n. 1 - Euro 3,00**

**Provincia Autonoma di Trento**

Servizio Libro fondiario

Ufficio del Libro fondiario di Tione

## COPIA COMPLETA DEL LIBRO MAESTRO - STATO ATTUALE

Copia senza valore certificativo ai sensi dell'articolo 19 comma 4 del regolamento di attuazione della L.R. 4/99

PARTITA TAVOLARE

COMUNE CATASTALE 438 Villa Rendena

506 II

Apertura il 28/04/2003

Piombi

\*\*\* Nessun piombo \*\*\*

DISTRETTO Tione

Ultimo piombo evaso G.N. 3035/2018

Particella	Corpo tavolare	Dati catastali al 10/10/2018				
		Qualità	Classe	Superficie mq.	R.Dominicale Euro	R.Agrario Euro
p.ed. 621		Edificio	0	1257	-	-

Le superfici delle particelle derivano direttamente dalla loro rappresentazione nella cartografia catastale e come tali sono autonomamente modificabili dall'Ufficio del Catasto in presenza di errori grafici o di calcolo ai sensi dell'art. 5, commi 4 e 5 della L.R. 13 novembre 1985, n. 6 e dell'art. 7 del D.P.G.R. 5 novembre 1987, n. 50/L

A2

\*\*\* Nessuna iscrizione \*\*\*

B

quota 1/1

30/11/1990 - G.N. 3295/1 INTAVOLAZIONE DIRITTO DI PROPRIETÀ per 1/1

Contratto d.d. 10/11/1990

19/01/2004 - G.N. 139/14 Contratto d.d. 13/11/2003

riguarda p.ed. 621

C

12/08/1999 - G.N. 2171/35 INTAVOLAZIONE DIRITTO DI SERVITÙ

tollerare la fognatura a sensi del decreto e planimetria allegata, (limitatamente alla superficie ex p.f. 256/2).

a carico p.ed. 621

a favore Comune Di Villa Rendena

Decreto d.d. 16/10/1996

19/01/2004 - G.N. 139/17 EVIDENZA TRASPORTO

17/10/2005 - G.N. 2895/13 EVIDENZA TRASPORTO

**Provincia Autonoma di Trento**
*Servizio Libro fondiario*
*Ufficio del Libro fondiario di Tione*
**COPIA COMPLETA DEL LIBRO MAESTRO - STATO ATTUALE**
**11/10/2017 - G.N. 3221/1 PRENOTAZIONE DIRITTO DI IPOTECA - P.T. PRINCIPALE**

Grava

Corpo tavolare

importo massimo EUR 134.228,66

di cui Euro 106.228,66 per capitale, interessi e spese come da titolo

 Consorzio di Tutela delle Trote del Trentino I.G.P. e del Salmerino del Trentino I.G.P.  
 sede di Lavis, 01108690221

Decreto ingiuntivo d.d. 04/10/2017

 annotazione simultaneità con accessorie P.T. 38 Il Javrè G.N.3221/2 - 2017  
 P.T. 62 Il Javrè G.N.3221/8 - 2017  
 P.T. 86 Il Javrè G.N.3221/3 - 2017  
 P.T. 316 Il Javrè G.N.3221/4 - 2017  
 P.T. 695 Il Javrè G.N.3221/5 - 2017  
 P.T. 697 Il Javrè G.N.3221/6 - 2017  
 P.T. 715 Il Javrè G.N.3221/7 - 2017  
 P.T. 208 Il Verdesina G.N.3221/9 - 2017  
 P.T. 53 Il G.N.3221/10 - 2017  
 P.T. 78 Il P.M.3 G.N.3221/11 - 2017  
 P.T. 204 Il G.N.3221/12 - 2017  
 P.T. 226 Il G.N.3221/14 - 2017  
 P.T. 264 Il G.N.3221/15 - 2017  
 P.T. 404 Il G.N.3221/13 - 2017  
 P.T. 462 Il G.N.3221/17 - 2017  
 P.T. 515 Il G.N.3221/16 - 2017

27/11/2017 - G.N. 3764/2 ANNOTAZIONE

 simultaneità con la P.T. 3878 e 215 C.C. DRO Distretto di Riva del Garda quali  
 ulteriori partite accessorie.

**11/04/2018 - G.N. 1207/23 INTAVOLAZIONE DIRITTO DI IPOTECA - P.T. ACCESSORIA**

Grava

Corpo tavolare

importo massimo EUR 1.100.000,00

comprensivo di Euro 964.497,97= per il capitale, di interessi e spese, come da titolo

Mediocredito Trentino Alto Adige S.P.A. sede di Trento, 00108470220

Decreto ingiuntivo d.d. 04/04/2018

annotazione simultaneità con principale P.T. 38 Il Javrè G.N.1207/1 - 2018

03/08/2018 - G.N. 2468/21 ANNOTAZIONE

 della reiezione la domanda tendente ad ottenere l'intavolazione del diritto di  
 ipoteca a favore di MEDIOCREDITO TRENINO ALTO ADIGE S.P.A., codice  
 fiscale n. 00108470220, per l'importo massimo di Euro 1.100.000,00=,  
 comprensivo di Euro 964.497,97= per il capitale, di interessi e spese, come da  
 titolo

17/08/2018 - G.N. 2632/22 ANNOTAZIONE

giustificazione prenotazione

**28/09/2018 - G.N. 3035/12 ANNOTAZIONE**

 dell'atto di pignoramento notificato il 22/09/2018 a realizzo del credito di Mediocredito  
 Trentino Alto Adige S.P.A. sede di Trento c.f. 00108470220 nell'importo di Euro  
 976.485,60.

a carico

p.ed. 621



***Provincia Autonoma di Trento***

*Servizio Libro fondiario*

*Ufficio del Libro fondiario di Tione*

---

**COPIA COMPLETA DEL LIBRO MAESTRO - STATO ATTUALE**

**Copia realizzata mediante sistema informativo automatizzato**

**Blocchi utili ai fini della liquidazione n. 1 - Euro 3,00**

**Provincia Autonoma di Trento**

Servizio Libro fondiario

Ufficio del Libro fondiario di Tione

## COPIA COMPLETA DEL LIBRO MAESTRO - STATO ATTUALE

Copia senza valore certificativo ai sensi dell'articolo 19 comma 4 del regolamento di attuazione della L.R. 4/99

PARTITA TAVOLARE

COMUNE CATASTALE 438 Villa Rendena

515 II

Apertura il 28/04/2003

Piombi

\*\*\* Nessun piombo \*\*\*

DISTRETTO Tione

Ultimo piombo evaso G.N. 3035/2018

A1

Particella

Corpo tavolare

Dati catastali al 10/10/2018

Particella	Corpo tavolare	Dati catastali al 10/10/2018				
		Qualità	Classe	Superficie mq.	R.Dominicale Euro	R.Agrario Euro
p.f. 272/1		Prato	4	1205	2,18	1,24

Le superfici delle particelle derivano direttamente dalla loro rappresentazione nella cartografia catastale e come tali sono autonomamente modificabili dall'Ufficio del Catasto in presenza di errori grafici o di calcolo ai sensi dell'art. 5, commi 4 e 5 della L.R. 13 novembre 1985, n. 6 e dell'art. 7 del D.P.G.R. 5 novembre 1987, n. 50/L

A2

**27/06/1994 - G.N. 1607/1 EVIDENZA DIRITTO DI SERVITÙ**

tollerare costruzioni a distanza inferiore a quella legale a sensi del contratto e planimetria allegata.

a favore p.f. 272/1

a carico p.f. 271

B

quota 1/2

25/09/1997 - G.N. 2628/1 INTAVOLAZIONE DIRITTO DI PROPRIETÀ per 1/2

Contratto d.d. 31/01/1997

riguarda p.f. 272/1

quota 1/2

25/09/1997 - G.N. 2628/1 INTAVOLAZIONE DIRITTO DI PROPRIETÀ per 1/2

Contratto d.d. 31/01/1997

riguarda p.f. 272/1

C

**12/08/1999 - G.N. 2171/26 INTAVOLAZIONE DIRITTO DI SERVITÙ**

tollerare la fognatura a sensi del decreto e planimetria allegata.

a carico p.f. 272/1

a favore Comune Di Villa Rendena

Decreto d.d. 16/10/1996

**COPIA COMPLETA DEL LIBRO MAESTRO - STATO ATTUALE**
**22/03/2017 - G.N. 904/1 INTAVOLAZIONE DIRITTO DI IPOTECA - P.T. PRINCIPALE**

Grava                      Corpo tavolare

**EUR 300.000,00**

comprensiva di Euro 200.000,00 per somma capitale, di Euro 65.532,00 a garanzia di tre annualità di interessi, all'interesse del 10,922% annuo e Euro 34.468,00 per spese ed accessori

Cassa Rurale Adamello - Brenta Banca di Credito Cooperativo Società Cooperativa sede di Tione di Trento, 00210910220

Atto d.d. 01/03/2017

annotazione simultaneità con accessorie P.T. 264 Il G.N.904/2 - 2017

**11/10/2017 - G.N. 3220/14 PRENOTAZIONE DIRITTO DI IPOTECA - P.T. ACCESSORIA**

Contemporaneità di grado    G.N. 3221/2017

quote gravate                1/2 Cantonati Luigi, CNTLGU69D03L174N nato/nata il 03/04/1969 a Tione di Trento (G.N. 2628/1 - 1997)

Grava                      Corpo tavolare

**importo massimo EUR 256.622,79**

di cui Euro 208.622,79 per capitale, interessi e spese, come da titolo

Consorzio di Tutela delle Trote del Trentino I.G.P. e del Salmerino del Trentino I.G.P. sede di Lavis, 01108690221

Decreto ingiuntivo d.d. 04/10/2017

annotazione simultaneità con principale P.T. 208 Il Verdesina G.N.3220/1 - 2017

**11/10/2017 - G.N. 3221/16 PRENOTAZIONE DIRITTO DI IPOTECA - P.T. ACCESSORIA**

Contemporaneità di grado    G.N. 3220/2017

Grava                      Corpo tavolare

**importo massimo EUR 134.228,66**

di cui Euro 106.228,66 per capitale, interessi e spese come da titolo

Consorzio di Tutela delle Trote del Trentino I.G.P. e del Salmerino del Trentino I.G.P. sede di Lavis, 01108690221

Decreto ingiuntivo d.d. 04/10/2017

annotazione simultaneità con principale P.T. 506 Il G.N.3221/1 - 2017

**19/10/2017 - G.N. 3319/4 PRENOTAZIONE DIRITTO DI IPOTECA - P.T. ACCESSORIA**

quote gravate                1/2 Cantonati Dino, CNTDNI71D15L174Z nato/nata il 15/04/1971 a Tione di Trento (G.N. 2628/1 - 1997)

Grava                      Corpo tavolare

**EUR 110.893,28**

importo capitale, oltre interessi come da titolo e per Euro 3.000,00 quale importo massimo per spese legali liquidate in decreto e successive di rito.

Consorzio di Tutela delle Trote del Trentino I.G.P. e del Salmerino del Trentino I.G.P. sede di Lavis, 01108690221

Decreto ingiuntivo d.d. 09/10/2017

annotazione simultaneità con principale P.T. 462 Il G.N.3319/1 - 2017

**Provincia Autonoma di Trento**
*Servizio Libro fondiario*
*Ufficio del Libro fondiario di Tione*
**COPIA COMPLETA DEL LIBRO MAESTRO - STATO ATTUALE**
**11/04/2018 - G.N. 1207/21 INTAVOLAZIONE DIRITTO DI IPOTECA - P.T. ACCESSORIA**

Grava                      Corpo tavolare

**importo massimo EUR 1.100.000,00**

 comprensivo di Euro 964.497,97= per il capitale, di interessi e spese, come da titolo  
 Mediocredito Trentino Alto Adige S.P.A. sede di Trento, 00108470220  
 Decreto ingiuntivo d.d. 04/04/2018

annotazione simultaneità con principale P.T. 38 Il Javrè G.N.1207/1 - 2018

03/08/2018 - G.N. 2468/19 ANNOTAZIONE

 della reiezione la domanda tendente ad ottenere l'intavolazione del diritto di  
 ipoteca a favore di MEDIOCREDITO TRENINO ALTO ADIGE S.P.A., codice  
 fiscale n. 00108470220, per l'importo massimo di Euro 1.100.000,00=,  
 comprensivo di Euro 964.497,97= per il capitale, di interessi e spese, come da  
 titolo

17/08/2018 - G.N. 2632/23 ANNOTAZIONE

giustificazione prenotazione

**21/09/2018 - G.N. 2953/17 INTAVOLAZIONE DIRITTO DI IPOTECA - P.T. ACCESSORIA**

 quote gravate            1/2 Cantonati Luigi, CNTLGU69D03L174N nato/nata il  
 03/04/1969 a Tione di Trento (G.N. 2628/1 - 1997)

Grava                      Corpo tavolare

**EUR 127.126,84**

 importo complessivo  
 e ruoli allegati

Agenzia Delle Entrate - Riscossione sede di Roma, 13756881002

D.P.R. 602/73 art.77 e Decr.Legisl.46/99 art.16

annotazione simultaneità con principale P.T. 38 Il Javrè G.N.2953/1 - 2018

**28/09/2018 - G.N. 3035/10 ANNOTAZIONE**

 dell'atto di pignoramento notificato il 22/09/2018 a realizzo del credito di Mediocredito  
 Trentino Alto Adige S.P.A. sede di Trento c.f. 00108470220 nell'importo di Euro  
 976.485,60.

a carico                      p.f. 272/1

**Copia realizzata mediante sistema informativo automatizzato**
**Blocchi utili ai fini della liquidazione n. 1 - Euro 3,00**

**Provincia Autonoma di Trento**

Servizio Libro fondiario

Ufficio del Libro fondiario di Tione

## COPIA COMPLETA DEL LIBRO MAESTRO - STATO ATTUALE

Copia senza valore certificativo ai sensi dell'articolo 19 comma 4 del regolamento di attuazione della L.R. 4/99

PARTITA TAVOLARE

COMUNE CATASTALE 438 Villa Rendena

536 II

Apertura il 28/04/2003

Piombi

\*\*\* Nessun piombo \*\*\*

DISTRETTO Tione

Ultimo piombo evaso G.N. 3035/2018

A1

Particella

Corpo tavolare

Dati catastali al 10/10/2018

	Qualità	Classe	Superficie mq.	R.Dominicale Euro	R.Agrario Euro
p.f. 247	Prato	3	73	0,21	0,11

Le superfici delle particelle derivano direttamente dalla loro rappresentazione nella cartografia catastale e come tali sono autonomamente modificabili dall'Ufficio del Catasto in presenza di errori grafici o di calcolo ai sensi dell'art. 5, commi 4 e 5 della L.R. 13 novembre 1985, n. 6 e dell'art. 7 del D.P.G.R. 5 novembre 1987, n. 50/L

A2

\*\*\* Nessuna iscrizione \*\*\*

B

· quota 1/1

11/05/1995 - G.N. 1312/11 INTAVOLAZIONE DIRITTO DI PROPRIETÀ per 1/1

Certificato di eredità d.d. 23/01/1995

riguarda p.f. 247

C

11/05/1995 - G.N. 1312/12 INTAVOLAZIONE DIRITTO DI USUFRUTTO

a carico p.f. 247

a favore nato/nata il 20/06/1932 -

Certificato di eredità d.d. 23/01/1995



---

**COPIA COMPLETA DEL LIBRO MAESTRO - STATO ATTUALE**

**11/04/2018 - G.N. 1207/24 INTAVOLAZIONE DIRITTO DI IPOTECA - P.T. ACCESSORIA**

Grava

Corpo tavolare

**importo massimo EUR 1.100.000,00**

comprensivo di Euro 964.497,97= per il capitale, di interessi e spese, come da titolo  
Mediocredito Trentino Alto Adige S.P.A. sede di Trento, 00108470220  
Decreto ingiuntivo d.d. 04/04/2018

annotazione simultaneità con principale P.T. 38 Il Javrè G.N.1207/1 - 2018

03/08/2018 - G.N. 2468/22 ANNOTAZIONE

della reiezione la domanda tendente ad ottenere l'intavolazione del diritto di  
ipoteca a favore di MEDIO CREDITO TRENINO ALTO ADIGE S.P.A., codice  
fiscale n. 00108470220, per l'importo massimo di Euro 1.100.000,00=,  
comprensivo di Euro 964.497,97= per il capitale, di interessi e spese, come da  
titolo

17/08/2018 - G.N. 2632/24 ANNOTAZIONE

giustificazione prenotazione

**28/09/2018 - G.N. 3035/13 ANNOTAZIONE**

dell'atto di pignoramento notificato il 22/09/2018 a realizzo del credito di Mediocredito  
Trentino Alto Adige S.P.A. sede di Trento c.f. 00108470220 nell'importo di Euro  
976.485,60.

a carico

p.f. 247

---

**Copia realizzata mediante sistema informativo automatizzato**

**Blocchi utili ai fini della liquidazione n. 1 - Euro 3,00**

**Provincia Autonoma di Trento**

Servizio Libro fondiario

Ufficio del Libro fondiario di Tione

## COPIA COMPLETA DEL LIBRO MAESTRO - STATO ATTUALE

Copia senza valore certificativo ai sensi dell'articolo 19 comma 4 del regolamento di attuazione della L.R. 4/99

PARTITA TAVOLARE

COMUNE CATASTALE 176 Javrè

537 II

Apertura il 04/10/2002

Piombi

\*\*\* Nessun piombo \*\*\*

DISTRETTO Tione

Ultimo piombo evaso G.N. 3035/2018

A1

Particella	Corpo tavolare	Dati catastali al 10/10/2018				
		Qualità	Classe	Superficie mq.	R.Dominicale Euro	R.Agrario Euro
p.f. 512		Prato	6	561	0,09	0,06
p.f. 513		Arativo	7	396	0,10	0,06
p.f. 514		Arativo	7	712	0,18	0,11
p.f. 523		Arativo	6	316	0,24	0,16
p.f. 527		Arativo	6	646	0,50	0,33

Le superfici delle particelle derivano direttamente dalla loro rappresentazione nella cartografia catastale e come tali sono autonomamente modificabili dall'Ufficio del Catasto in presenza di errori grafici o di calcolo ai sensi dell'art. 5, commi 4 e 5 della L.R. 13 novembre 1985, n. 6 e dell'art. 7 del D.P.G.R. 5 novembre 1987, n. 50/L

A2

\*\*\* Nessuna iscrizione \*\*\*

B

quota 1/1

23/10/1997 - G.N. 2942/1 INTAVOLAZIONE DIRITTO DI PROPRIETÀ per 1/1

Contratto d.d. 24/04/1997

riguarda p.f. 512, p.f. 513, p.f. 514

11/02/1998 - G.N. 383/1 INTAVOLAZIONE DIRITTO DI PROPRIETÀ per 1/1

Contratto d.d. 14/10/1997

riguarda p.f. 523, p.f. 527

C

**COPIA COMPLETA DEL LIBRO MAESTRO - STATO ATTUALE****11/04/2018 - G.N. 1207/16 INTAVOLAZIONE DIRITTO DI IPOTECA - P.T. ACCESSORIA**

Grava

Corpo tavolare

**importo massimo EUR 1.100.000,00**

comprensivo di Euro 964.497,97= per il capitale, di interessi e spese, come da titolo  
 Mediocredito Trentino Alto Adige S.P.A. sede di Trento, 00108470220  
 Decreto ingiuntivo d.d. 04/04/2018

annotazione simultaneità con principale P.T. 38 II G.N.1207/1 - 2018

03/08/2018 - G.N. 2468/14 ANNOTAZIONE

della reiezione la domanda tendente ad ottenere l'intavolazione del diritto di  
 ipoteca a favore di MEDIO CREDITO TRENINO ALTO ADIGE S.P.A., codice  
 fiscale n. 00108470220, per l'importo massimo di Euro 1.100.000,00=,  
 comprensivo di Euro 964.497,97= per il capitale, di interessi e spese, come da  
 titolo

17/08/2018 - G.N. 2632/8 ANNOTAZIONE

giustificazione prenotazione

**28/09/2018 - G.N. 3035/22 ANNOTAZIONE**

dell'atto di pignoramento notificato il 22/09/2018 a realizzo del credito di Mediocredito  
 Trentino Alto Adige S.P.A. sede di Trento c.f. 00108470220 nell'importo di Euro  
 976.485,60.

a carico p.f. 512, p.f. 513, p.f. 514, p.f. 523, p.f. 527

**Copia realizzata mediante sistema informativo automatizzato**

**Blocchi utili ai fini della liquidazione n. 1 - Euro 3,00**

**COPIA COMPLETA DEL LIBRO MAESTRO - STATO ATTUALE**

Copia senza valore certificativo ai sensi dell'articolo 19 comma 4 del regolamento di attuazione della L.R. 4/99

**PARTITA TAVOLARE**
**COMUNE CATASTALE 176 Javrè**

695 II

Apertura il 04/10/2002

**Piombi**

\*\*\* Nessun piombo \*\*\*

**DISTRETTO Tione**

Ultimo piombo evaso G.N. 3035/2018

Particella	Corpo tavolare	Dati catastali al 10/10/2018				
		Qualità	Classe	Superficie mq.	R.Dominicale Euro	R.Agrario Euro
p.f. 482/1		Prato	4	222	0,40	0,23
p.f. 482/2		Prato	4	234	0,42	0,24
p.f. 483		Prato	4	118	0,21	0,12

Le superfici delle particelle derivano direttamente dalla loro rappresentazione nella cartografia catastale e come tali sono autonomamente modificabili dall'Ufficio del Catasto in presenza di errori grafici o di calcolo ai sensi dell'art. 5, commi 4 e 5 della L.R. 13 novembre 1985, n. 6 e dell'art. 7 del D.P.G.R. 5 novembre 1987, n. 50/L

**A2**

\*\*\* Nessuna iscrizione \*\*\*

**B**

quota 1/1

20/05/2003 - G.N. 1400/16 INTAVOLAZIONE DIRITTO DI PROPRIETÀ per 1/1

Atto d.d. 13/05/2003

riguarda p.f. 482/1, p.f. 482/2, p.f. 483

**C**
**16/06/2003 - G.N. 1755/79 ANNOTAZIONE**

vincolo di indivisibilità quindicennale ai sensi dell' art. 11 della legge 14.8.1971, n. 817 L.P. 17/81 art. 44 e del vincolo decennale di inalienabilità e di diretta coltivazione ai sensi dell'art. 28 L.P. 26/05/1965 n. 590 e art. 11 e 12 L. 14.08.1971 n. 817 con decorrenza dal 16 maggio 2003

a carico p.f. 482/1, p.f. 482/2, p.f. 483

**COPIA COMPLETA DEL LIBRO MAESTRO - STATO ATTUALE**
**11/10/2017 - G.N. 3220/5 PRENOTAZIONE DIRITTO DI IPOTECA - P.T. ACCESSORIA**

Contemporaneità di grado G.N. 3221/2017

Grava Corpo tavolare

**importo massimo EUR 256.622,79**

di cui Euro 208.622,79 per capitale, interessi e spese, come da titolo

 Consorzio di Tutela delle Trote del Trentino I.G.P. e del Salmerino del Trentino I.G.P.  
 sede di Lavis, 01108690221

Decreto ingiuntivo d.d. 04/10/2017

annotazione simultaneità con principale P.T. 208 Il Verdesina G.N.3220/1 - 2017

**11/10/2017 - G.N. 3221/5 PRENOTAZIONE DIRITTO DI IPOTECA - P.T. ACCESSORIA**

Contemporaneità di grado G.N. 3220/2017

Grava Corpo tavolare

**importo massimo EUR 134.228,66**

di cui Euro 106.228,66 per capitale, interessi e spese come da titolo

 Consorzio di Tutela delle Trote del Trentino I.G.P. e del Salmerino del Trentino I.G.P.  
 sede di Lavis, 01108690221

Decreto ingiuntivo d.d. 04/10/2017

annotazione simultaneità con principale P.T. 506 Il Villa Rendena G.N.3221/1 - 2017

**11/04/2018 - G.N. 1207/5 INTAVOLAZIONE DIRITTO DI IPOTECA - P.T. ACCESSORIA**

Grava Corpo tavolare

**importo massimo EUR 1.100.000,00**

comprensivo di Euro 964.497,97= per il capitale, di interessi e spese, come da titolo

Mediocredito Trentino Alto Adige S.P.A. sede di Trento, 00108470220

Decreto ingiuntivo d.d. 04/04/2018

annotazione simultaneità con principale P.T. 38 Il G.N.1207/1 - 2018

03/08/2018 - G.N. 2468/4 ANNOTAZIONE

 della reiezione la domanda tendente ad ottenere l'intavolazione del diritto di  
 ipoteca a favore di MEDIOCREDITO TRENINO ALTO ADIGE S.P.A., codice

fiscale n. 00108470220, per l'importo massimo di Euro 1.100.000,00=,

 comprensivo di Euro 964.497,97= per il capitale, di interessi e spese, come da  
 titolo

17/08/2018 - G.N. 2632/9 ANNOTAZIONE

giustificazione prenotazione

**21/09/2018 - G.N. 2953/4 INTAVOLAZIONE DIRITTO DI IPOTECA - P.T. ACCESSORIA**

Grava Corpo tavolare

**EUR 127.126,84**

 importo complessivo  
 e ruoli allegati

Agenzia Delle Entrate - Riscossione sede di Roma, 13756881002

D.P.R. 602/73 art.77 e Decr.Legisl.46/99 art.16

annotazione simultaneità con principale P.T. 38 Il G.N.2953/1 - 2018



**Provincia Autonoma di Trento**

*Servizio Libro fondiario*

*Ufficio del Libro fondiario di Tione*

---

**COPIA COMPLETA DEL LIBRO MAESTRO - STATO ATTUALE**

**28/09/2018 - G.N. 3035/18 ANNOTAZIONE**

dell'atto di pignoramento notificato il 22/09/2018 a realizzo del credito di Mediocredito Trentino Alto Adige S.P.A. sede di Trento c.f. 00108470220 nell'importo di Euro 976.485,60.

a carico p.f. 482/1, p.f. 482/2, p.f. 483

---

---

**Copia realizzata mediante sistema informativo automatizzato**

**Blocchi utili ai fini della liquidazione n. 1 - Euro 3,00**

**Provincia Autonoma di Trento**

Servizio Libro fondiario

Ufficio del Libro fondiario di Tione

## COPIA COMPLETA DEL LIBRO MAESTRO - STATO ATTUALE

Copia senza valore certificativo ai sensi dell'articolo 19 comma 4 del regolamento di attuazione della L.R. 4/99

PARTITA TAVOLARE

COMUNE CATASTALE 176 Javrè

697 II

Apertura il 04/10/2002

Piombi

\*\*\* Nessun piombo \*\*\*

DISTRETTO Tione

Ultimo piombo evaso G.N. 3035/2018

Particella	Corpo tavolare	Dati catastali al 10/10/2018				
		Qualità	Classe	Superficie mq.	R.Dominicale Euro	R.Agrario Euro
p.f. 472		Prato	4	593	1,07	0,61
p.f. 475		Prato	3	493	1,40	0,76
p.f. 649		Arativo	5	345	0,36	0,36
p.f. 682		Arativo	6	421	0,33	0,22

Le superfici delle particelle derivano direttamente dalla loro rappresentazione nella cartografia catastale e come tali sono autonomamente modificabili dall'Ufficio del Catasto in presenza di errori grafici o di calcolo ai sensi dell'art. 5, commi 4 e 5 della L.R. 13 novembre 1985, n. 6 e dell'art. 7 del D.P.G.R. 5 novembre 1987, n. 50/L

**A2**

\*\*\* Nessuna iscrizione \*\*\*

**B**

quota 1/1

17/06/2003 - G.N. 1774/12 INTAVOLAZIONE DIRITTO DI PROPRIETÀ per 1/1

Contratto d.d. 16/05/2003

riguarda p.f. 472, p.f. 475, p.f. 649, p.f. 682

**C**

24/09/1987 - G.N. 2590/2 INTAVOLAZIONE DIRITTO DI SERVITÙ

elettrodotto ai sensi del documento e della planimetria sub G.N.2752/85.

a carico p.f. 649, p.f. 682

a favore Ente Nazionale Per L' Energia Elettrica sede di Roma

Atto d.d. 18/03/1987

17/06/2003 - G.N. 1774/4 EVIDENZA TRASPORTO

**COPIA COMPLETA DEL LIBRO MAESTRO - STATO ATTUALE****17/06/1991 - G.N. 1555/18 INTAVOLAZIONE DIRITTO DI USUFRUTTO**

a carico p.f. 649, p.f. 682

a favore

nato/nata il 10/04/1935

Atto di divisione d.d. 11/12/1990

17/06/2003 - G.N. 1774/6 EVIDENZA TRASPORTO

**21/04/2009 - G.N. 1516/2 INTAVOLAZIONE DIRITTO DI IPOTECA - P.T. ACCESSORIA**

Grava

Corpo tavolare

**EUR 460.000,00**

importo complessivo, di cui € 330.000,00 per somma capitale, € 35.145,00 a garanzia di tre annualità di interessi, calcolati al tasso del 3,55% ed € 94.855,00 per interessi, spese ed accessori ai sensi del contratto.

Cassa Rurale Di Saone - Banca Di Credito Cooperativo - Soc. Coop. sede di Tione di Trento, 00243600228

Atto d.d. 03/04/2009

annotazione simultaneità con principale P.T. 316 Il G.N.1516/1 - 2009

**11/10/2017 - G.N. 3220/6 PRENOTAZIONE DIRITTO DI IPOTECA - P.T. ACCESSORIA**

Contemporaneità di grado G.N. 3221/2017

Grava

Corpo tavolare

**importo massimo EUR 256.622,79**

di cui Euro 208.622,79 per capitale, interessi e spese, come da titolo

Consorzio di Tutela delle Trote del Trentino I.G.P. e del Salmerino del Trentino I.G.P. sede di Lavis, 01108690221

Decreto ingiuntivo d.d. 04/10/2017

annotazione simultaneità con principale P.T. 208 Il Verdesina G.N.3220/1 - 2017

**11/10/2017 - G.N. 3221/6 PRENOTAZIONE DIRITTO DI IPOTECA - P.T. ACCESSORIA**

Contemporaneità di grado G.N. 3220/2017

Grava

Corpo tavolare

**importo massimo EUR 134.228,66**

di cui Euro 106.228,66 per capitale, interessi e spese come da titolo

Consorzio di Tutela delle Trote del Trentino I.G.P. e del Salmerino del Trentino I.G.P. sede di Lavis, 01108690221

Decreto ingiuntivo d.d. 04/10/2017

annotazione simultaneità con principale P.T. 506 Il Villa Rendena G.N.3221/1 - 2017

**Provincia Autonoma di Trento**
*Servizio Libro fondiario*
*Ufficio del Libro fondiario di Tione*
**COPIA COMPLETA DEL LIBRO MAESTRO - STATO ATTUALE**
**11/04/2018 - G.N. 1207/6 INTAVOLAZIONE DIRITTO DI IPOTECA - P.T. ACCESSORIA**

Grava

Corpo tavolare

**importo massimo EUR 1.100.000,00**

comprensivo di Euro 964.497,97= per il capitale, di interessi e spese, come da titolo  
 Mediocredito Trentino Alto Adige S.P.A. sede di Trento, 00108470220  
 Decreto ingiuntivo d.d. 04/04/2018

annotazione simultaneità con principale P.T. 38 Il G.N.1207/1 - 2018

03/08/2018 - G.N. 2468/5 ANNOTAZIONE

della reiezione la domanda tendente ad ottenere l'intavolazione del diritto di  
 ipoteca a favore di MEDIOCREDITO TRENINO ALTO ADIGE S.P.A., codice  
 fiscale n. 00108470220, per l'importo massimo di Euro 1.100.000,00=,  
 comprensivo di Euro 964.497,97= per il capitale, di interessi e spese, come da  
 titolo

17/08/2018 - G.N. 2632/10 ANNOTAZIONE

giustificazione prenotazione

**21/09/2018 - G.N. 2953/5 INTAVOLAZIONE DIRITTO DI IPOTECA - P.T. ACCESSORIA**

Grava

Corpo tavolare

**EUR 127.126,84**

importo complessivo  
 e ruoli allegati

Agenzia Delle Entrate - Riscossione sede di Roma, 13756881002

D.P.R. 602/73 art.77 e Decr.Legisl.46/99 art.16

annotazione simultaneità con principale P.T. 38 Il G.N.2953/1 - 2018

**28/09/2018 - G.N. 3035/19 ANNOTAZIONE**

dell'atto di pignoramento notificato il 22/09/2018 a realizzo del credito di Mediocredito  
 Trentino Alto Adige S.P.A. sede di Trento c.f. 00108470220 nell'importo di Euro  
 976.485,60.

a carico p.f. 472, p.f. 475, p.f. 649, p.f. 682

---

**Copia realizzata mediante sistema informativo automatizzato**
**Blocchi utili ai fini della liquidazione n. 1 - Euro 3,00**



**Provincia Autonoma di Trento**

Servizio Libro fondiario

Ufficio del Libro fondiario di Tione

**COPIA COMPLETA DEL LIBRO MAESTRO - STATO ATTUALE**

Copia senza valore certificativo ai sensi dell'articolo 19 comma 4 del regolamento di attuazione della L.R. 4/99

**PARTITA TAVOLARE**

**COMUNE CATASTALE 176 Javrè**

715 II

Apertura il 04/10/2002

Piombi

\*\*\* Nessun piombo \*\*\*

**DISTRETTO Tione**

Ultimo piombo evaso G.N. 3035/2018

Particella	Corpo tavolare	Dati catastali al 10/10/2018				
		Qualità	Classe	Superficie mq.	R.Dominicale Euro	R.Agrario Euro
p.f. 1970/2		Improduttivo	0	878	-	-

Le superfici delle particelle derivano direttamente dalla loro rappresentazione nella cartografia catastale e come tali sono autonomamente modificabili dall'Ufficio del Catasto in presenza di errori grafici o di calcolo ai sensi dell'art. 5, commi 4 e 5 della L.R. 13 novembre 1985, n. 6 e dell'art. 7 del D.P.G.R. 5 novembre 1987, n. 50/L

**A2**

\*\*\* Nessuna iscrizione \*\*\*

**B**

quota 1/1

30/07/2009 - G.N. 2779/1 INTAVOLAZIONE DIRITTO DI PROPRIETÀ per 1/1

Contratto d.d. 27/07/2009

riguarda p.f. 1970/2

**C**

**11/10/2017 - G.N. 3220/7 PRENOTAZIONE DIRITTO DI IPOTECA - P.T. ACCESSORIA**

Contemporaneità di grado G.N. 3221/2017

Grava Corpo tavolare

**importo massimo EUR 256.622,79**

di cui Euro 208.622,79 per capitale, interessi e spese, come da titolo

Consorzio di Tutela delle Trote del Trentino I.G.P. e del Salmerino del Trentino I.G.P.  
sede di Lavis, 01108690221

Decreto ingiuntivo d.d. 04/10/2017

annotazione simultaneità con principale P.T. 208 Il Verdesina G.N.3220/1 - 2017

**Provincia Autonoma di Trento**
*Servizio Libro fondiario*
*Ufficio del Libro fondiario di Tione*
**COPIA COMPLETA DEL LIBRO MAESTRO - STATO ATTUALE**
**11/10/2017 - G.N. 3221/7 PRENOTAZIONE DIRITTO DI IPOTECA - P.T. ACCESSORIA**

Contemporaneità di grado G.N. 3220/2017

Grava Corpo tavolare

**importo massimo EUR 134.228,66**

di cui Euro 106.228,66 per capitale, interessi e spese come da titolo

 Consorzio di Tutela delle Trote del Trentino I.G.P. e del Salmerino del Trentino I.G.P.  
 sede di Lavis, 01108690221

Decreto ingiuntivo d.d. 04/10/2017

annotazione simultaneità con principale P.T. 506 Il Villa Rendena G.N.3221/1 - 2017

**11/04/2018 - G.N. 1207/7 INTAVOLAZIONE DIRITTO DI IPOTECA - P.T. ACCESSORIA**

Grava Corpo tavolare

**importo massimo EUR 1.100.000,00**

comprensivo di Euro 964.497,97= per il capitale, di interessi e spese, come da titolo

Mediocredito Trentino Alto Adige S.P.A. sede di Trento, 00108470220

Decreto ingiuntivo d.d. 04/04/2018

annotazione simultaneità con principale P.T. 38 Il G.N.1207/1 - 2018

03/08/2018 - G.N. 2468/6 ANNOTAZIONE

della reiezione la domanda tendente ad ottenere l'intavolazione del diritto di

ipoteca a favore di MEDIOCREDITO TRENINO ALTO ADIGE S.P.A., codice

fiscale n. 00108470220, per l'importo massimo di Euro 1.100.000,00=,

comprensivo di Euro 964.497,97= per il capitale, di interessi e spese, come da
 titolo

17/08/2018 - G.N. 2632/11 ANNOTAZIONE

giustificazione prenotazione

**21/09/2018 - G.N. 2953/6 INTAVOLAZIONE DIRITTO DI IPOTECA - P.T. ACCESSORIA**

Grava Corpo tavolare

**EUR 127.126,84**

importo complessivo

e ruoli allegati

Agenzia Delle Entrate - Riscossione sede di Roma, 13756881002

D.P.R. 602/73 art.77 e Decr.Legisl.46/99 art.16

annotazione simultaneità con principale P.T. 38 Il G.N.2953/1 - 2018

**28/09/2018 - G.N. 3035/20 ANNOTAZIONE**

dell'atto di pignoramento notificato il 22/09/2018 a realizzo del credito di Mediocredito

Trentino Alto Adige S.P.A. sede di Trento c.f. 00108470220 nell'importo di Euro

976.485,60.

a carico p.f. 1970/2

**Copia realizzata mediante sistema informativo automatizzato**
**Blocchi utili ai fini della liquidazione n. 1 - Euro 3,00**

**Provincia Autonoma di Trento**
*Servizio Libro fondiario*
*Ufficio del Libro fondiario di Tione*
**COPIA COMPLETA DEL LIBRO MAESTRO - STATO ATTUALE**

Copia senza valore certificativo ai sensi dell'articolo 19 comma 4 del regolamento di attuazione della L.R. 4/99

**PARTITA TAVOLARE**
**COMUNE CATASTALE 176 Javrè**
**732 II**
**Apertura il 04/10/2002**
**Piombi**
**\*\*\* Nessun piombo \*\*\***
**DISTRETTO Tione**
**Ultimo piombo evaso G.N. 3035/2018**

Particella	Corpo tavolare	Dati catastali al 10/10/2018				
		Qualità	Classe	Superficie mq.	R.Dominicale Euro	R.Agrario Euro
p.f. 466	1	Prato	7	470	0,05	0,02
p.f. 661	1	Prato	5	545	0,56	0,42
p.f. 662	1	Prato	7	469	0,05	0,02
p.f. 663	1	Prato	5	798	0,82	0,62
p.f. 700/1	1	Prato	5	409	0,42	0,32
p.f. 701	1	Bosco	3	2791	9,37	1,30
p.f. 702	1	Arativo	8	572	0,03	0,03
p.f. 703	1	Arativo	8	183	0,01	0,01
p.f. 704	1	Bosco	3	1363	4,58	0,63
p.f. 706/1	1	Bosco	3	18	0,06	0,01
p.f. 707/2	1	Arativo	8	194	0,01	0,01
p.f. 713	1	Bosco	3	288	0,97	0,13
p.f. 632/1	2	Improduttivo	0	678	-	-
p.f. 632/2	2	Improduttivo	0	4751	-	-

Le superfici delle particelle derivano direttamente dalla loro rappresentazione nella cartografia catastale e come tali sono autonomamente modificabili dall'Ufficio del Catasto in presenza di errori grafici o di calcolo ai sensi dell'art. 5, commi 4 e 5 della L.R. 13 novembre 1985, n. 6 e dell'art. 7 del D.P.G.R. 5 novembre 1987, n. 50/L

**A2**
**\*\*\* Nessuna iscrizione \*\*\***
**B**

**Provincia Autonoma di Trento**
*Servizio Libro fondiario*
*Ufficio del Libro fondiario di Tione*
**COPIA COMPLETA DEL LIBRO MAESTRO - STATO ATTUALE**

- quota 1/1

22/01/2007 - G.N. 257/12 INTAVOLAZIONE DIRITTO DI PROPRIETÀ per 1/1

Atto d.d. 12/12/2006

riguarda p.f. 466, p.f. 661, p.f. 662, p.f. 663, p.f. 700/1, p.f. 701, p.f. 702, p.f. 703, p.f. 704, p.f. 706/1, p.f. 707/2, p.f. 713, p.f. 632/1, p.f. 632/2

---

**C**

---

**06/09/1989 - G.N. 2014/2 INTAVOLAZIONE DIRITTO DI SERVITÙ**

elettrodotto come da contratto e da planimetria

a carico p.f. 661, p.f. 663, p.f. 700/1, p.f. 632/1, p.f. 632/2

a favore Ente Nazionale per l'Energia Elettrica ENEL sede di Roma

Atto d.d. 08/03/1988

22/01/2007 - G.N. 257/10 EVIDENZA TRASPORTO

**17/01/2008 - G.N. 205/1 INTAVOLAZIONE DIRITTO DI IPOTECA - P.T. PRINCIPALE**

Grava Corpo tavolare 2

**EUR 2.240.000,00**

Importo complessivo di cui Euro 1.400.000,00 per capitale, Euro 840.000,00 per interessi corrispettivi al tasso annuo del 5,68%, interessi di mora come determinati all'art. 4 del contratto e sino alla misura massima del 24% annuo, per spese ed accessori, ai sensi dell'art. 4 del contratto

Mediocredito Trentino Alto Adige S.p.A sede di Trento

Atto d.d. 10/12/2007

annotazione simultaneità con accessorie P.T. 340 Il Villa Rendena G.N.205/2 - 2008

**17/01/2008 - G.N. 205/3 ANNOTAZIONE**

vincolo di indivisibilità quindicennale ai sensi dell' art. 11 della legge 14.8.1971, n. 817 modificato con la Legge Provinciale 28 marzo 2003 n. 4, con decorrenza dal 12 dicembre 2006

a carico p.f. 466, p.f. 661, p.f. 662, p.f. 663, p.f. 700/1, p.f. 701, p.f. 702, p.f. 703, p.f. 704, p.f. 706/1, p.f. 707/2, p.f. 713, p.f. 632/1, p.f. 632/2

**17/01/2008 - G.N. 206/3 INTAVOLAZIONE DIRITTO DI IPOTECA - P.T. PRINCIPALE**

Grava Corpo tavolare 1 2

**EUR 375.000,00**

Importo complessivo, di cui Euro 250.000,00 per capitale, più interessi anche di preammortamento al tasso del 5,871% annuo, interessi di mora al tasso del 7,871% annuo, spese ed accessori, ai sensi dell'art. 4, con clausola di indicizzazione ai sensi dell'art. 3 del contratto

Cassa Rurale Adamello Brenta Banca Di Credito Cooperativo Società Cooperativa sede di Tione Di Trento

Atto d.d. 10/12/2007

annotazione simultaneità con accessorie P.T. 340 Il Villa Rendena G.N.206/4 - 2008



---

**COPIA COMPLETA DEL LIBRO MAESTRO - STATO ATTUALE**

**09/06/2011 - G.N. 2282/14 INTAVOLAZIONE DIRITTO DI SERVITÙ**

tollerare l'interramento della tubazione del collettore di fognatura nera per la larghezza di ml. 1 come da determina e planimetrie Tav. 11.a e Tav. 11.b dd. gennaio 2008 agg. gennaio 2011

a carico p.f. 466

a favore Provincia Autonoma Di Trento

Determinazione del dirigente d.d. 17/02/2011

**09/06/2011 - G.N. 2282/35 INTAVOLAZIONE DIRITTO DI SERVITÙ**

tollerare e salvaguardare le opere di consolidamento per la larghezza di ml. 3.50 come da determina e planimetria Tav. 11.a dd. gennaio 2008

a carico p.f. 466

a favore Provincia Autonoma Di Trento

Determinazione del dirigente d.d. 17/02/2011

**28/09/2018 - G.N. 3035/14 ANNOTAZIONE**

dell'atto di pignoramento notificato il 22/09/2018 a realizzo del credito di Mediocredito Trentino Alto Adige S.P.A. sede di Trento c.f. 00108470220 nell'importo di Euro 976.485,60.

a carico p.f. 466, p.f. 661, p.f. 662, p.f. 663, p.f. 700/1, p.f. 701, p.f. 702, p.f. 703, p.f. 704, p.f. 706/1, p.f. 707/2, p.f. 713, p.f. 632/1, p.f. 632/2

---

**Copia realizzata mediante sistema informativo automatizzato**

**Blocchi utili ai fini della liquidazione n. 1 - Euro 3,00**

G.N. 519/82

P.edif. 196

P.T. 78

c.c. Villa Rendena

PIANO TERRA



PRIMO PIANO



SECONDO PIANO

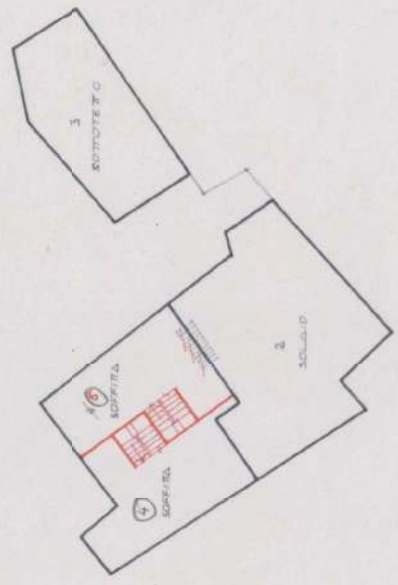

TETTO

