



Provincia Autonoma di Trento
Servizio Catasto
Ufficio del Catasto di TRENTO

Data: 10-10-2018

Ora: 12:30:57

Visura n.: 0

Pag. 1 di 3

Visura per soggetto
limitata ad un comune catastale e ad una particella edificiale
Situazione degli atti informatizzati al 10-10-2018

Dati della richiesta	Ufficio Catasto competente
Soggetto individuato	TIONE

1. Unità immobiliari site nel Comune di PORTE DI RENDENA (codice M358)

N.	DATI IDENTIFICATIVI				DATI DI CLASSAMENTO				ALTRE INFORMAZIONI				
	CC	Particella edificiale	Sub.	Foglio	PM	Zona Cens.	Micro Zona	Categ.		Classe	Consistenza	Superficie	Rendita ----- Valore IM.I.S. (*)
1	438	621	1	9		3	-	C/6	1	58 mq	64 mq	Euro 116,82 ----- Euro 19.625,76	VIA NAZIONALE; Piano: S1; VARIAZIONE n. 1215.A01,1993 del 01-01-1993 in atti dal 08-11-1995; CLASSAMENTO AUTOMATICO
INTESTATI													
N.	DATI ANAGRAFICI				DIRITTI E ONERI REALI				DETTAGLIO DIRITTI E ONERI REALI				
1	C.C./PART./P.M. 621				PROPRIETARIO				Intivolazione diritto di proprietà G.N. n. 3295.1990 del 30-11-1990 in atti dal 16-01-2003 (Contratto d.d. 10/11/1990) mod. con G.N. n. 2895.2005 del 17-10-2005 in atti dal 18-11-2005				

N.	DATI IDENTIFICATIVI				DATI DI CLASSAMENTO				ALTRE INFORMAZIONI				
	CC	Particella edificiale	Sub.	Foglio	PM	Zona Cens.	Micro Zona	Categ.		Classe	Consistenza	Superficie	Rendita ----- Valore IM.I.S. (*)
2	438	621	2	9		3	-	A/2	4	8,5 vani	213 mq	Euro 790,18 ----- Euro 132.750,24	VIA NAZIONALE; Piani: S1-1-2-3; VARIAZIONE n. 1215.A01,1993 del 01-01-1993 in atti dal 08-11-1995; CLASSAMENTO AUTOMATICO
INTESTATI													
N.	DATI ANAGRAFICI				DIRITTI E ONERI REALI				DETTAGLIO DIRITTI E ONERI REALI				
	C.C./PART./P.M.												

*) L'asterisco significa che: - per le persone fisiche; il codice fiscale è stato calcolato sulla base dei dati anagrafici o recuperato dalla precedente base dati del Catasto Fabbricati
- per le persone giuridiche; il codice fiscale/partita iva è stato recuperato dalla precedente base dati del Catasto Fabbricati



Provincia Autonoma di Trento
 Servizio Catasto
 Ufficio del Catasto di TRENTO

Data: 10-10-2018

Ora: 12:30:57

Visura per soggetto

limitata ad un comune catastale e ad una particella edificiale
 Situazione degli atti informatizzati al 10-10-2018

Visura n.: 0

Pag. 2 di 3

1	C.C.438 / p.ed. 621	PROPRIETARIO	Intivolazione diritto di proprietà G.N. n. 3295.1990 del 30-11-1990 in atti dal 16-01-2003 (Contratto d.d. 10/11/1990) mod. con G.N. n. 2895.2005 del 17-10-2005 in atti dal 18-11-2005			
---	---------------------	--------------	--	--	--	--

N.	DATI IDENTIFICATIVI				DATI DI CLASSAMENTO				ALTRE INFORMAZIONI				
	CC	Particella edificiale	Sub.	Foglio	PM	Zona Cens.	Micro Zona	Categ.		Classe	Consistenza	Superficie	Rendita ----- Valore IM.I.S. (*)
3	438	621	3	9		3	-	F/4	-	-	-	Euro 0,00	VIA NAZIONALE; Piano: 2; VARIAZIONE n. 1215.A01.1993 del 01-01-1993 in atti dal 08-11-1995; CLASSAMENTO AUTOMATICO

INTESTATI

N.	C.C. / PART. / P.M.	DATI ANAGRAFICI	DIRITTI E ONERI REALI	DETTAGLIO DIRITTI E ONERI REALI
1	C.C.438 / p.ed. 621		PROPRIETARIO	Intivolazione diritto di proprietà G.N. n. 3295.1990 del 30-11-1990 in atti dal 16-01-2003 (Contratto d.d. 10/11/1990) mod. con G.N. n. 2895.2005 del 17-10-2005 in atti dal 18-11-2005

N.	DATI IDENTIFICATIVI				DATI DI CLASSAMENTO				ALTRE INFORMAZIONI				
	CC	Particella edificiale	Sub.	Foglio	PM	Zona Cens.	Micro Zona	Categ.		Classe	Consistenza	Superficie	Rendita ----- Valore IM.I.S. (*)
4	438	621	4	9		3	-	C/6	1	283 mq	305 mq	Euro 570,01 ----- Euro 95.761,68	VIA ROMA n. 201; Piano: S1; ACCATASTAMENTO n. 2316.001.2005 del 17-10-2005 in atti dal 24-10-2005; ALTRE UNITA' AFFERENTI; ALTRE UNITA' AFFERENTI

INTESTATI

N.	C.C. / PART. / P.M.	DATI ANAGRAFICI	DIRITTI E ONERI REALI	DETTAGLIO DIRITTI E ONERI REALI
----	---------------------	-----------------	-----------------------	---------------------------------

*) L'asterisco significa che: - per le persone fisiche; il codice fiscale è stato calcolato sulla base dei dati anagrafici o recuperato dalla precedente base dati del Catasto Fabbricati
 - per le persone giuridiche; il codice fiscale/partita iva è stato recuperato dalla precedente base dati del Catasto Fabbricati



Provincia Autonoma di Trento
 Servizio Catasto
 Ufficio del Catasto di TRENTO

Data: 10-10-2018

Ora: 12:30:57

Visura n.: 0

Pag. 3 di 3

Visura per soggetto
 limitata ad un comune catastale e ad una particella edificiale
Situazione degli atti informatizzati al 10-10-2018

1	C.C.438/p.ed. 621	(PROPRIETARIO	Intavolazione diritto di proprietà G.N. n. 3295.1990 del 30-11-1990 in atti dal 16-01-2003 (Contratto d.d. 10/11/1990) mod. con G.N. n. 2895.2005 del 17-10-2005 in atti dal 18-11- 2005
---	-------------------	---	--------------	---

Legenda comuni catastali 438 - VILLA RENDENA

Totale Generale: vani 8,5 mq 341 Rendita: Euro 1.477,01 **Totale IM.I.S. (*): Euro 248.137,68**

(*) Valore catastale ai fini della L.P. nr. 14 del 30.12.2014 (IM.I.S.)

Il documento si compone di 1 blocchi utili ai fini della liquidazione 3 Euro.



Provincia Autonoma di Trento

Servizio Catasto

Ufficio del Catasto di TRENTO

Data: 10-10-2018

Ora: 12:06:37

Visura n.: 0

Pag. 1 di 4

Visura per soggetto limitata ad un comune catastale e ad una particella edificiale Situazione degli atti informatizzati al 10-10-2018

Dati della richiesta	Ufficio Catasto competente
Soggetto individuato	TIONE

1. Unità immobiliari site nel Comune di PORTE DI RENDENA (codice M358)

DATI IDENTIFICATIVI						DATI DI CLASSAMENTO							ALTRE INFORMAZIONI
N.	CC	Particella edificiale	Sub.	Foglio	PM	Zona Cens.	Micro Zona	Categ.	Classe	Consistenza	Superficie	Rendita ----- Valore IM.I.S. (*) -----	
1	438	196	4	10	3	3	-	A/3	1	1,5 vani	27 mq	Euro 89,09 ----- Euro 14.967,12	VIA MOLINERA n. 60; Piano: T; VARIAZIONE n. 2129.002.1991 del 11-10-1991 in atti dal 30-11-1995; CLASSAMENTO

INTESTATI

N.	C.C. / PART. / P.M.	DATI ANAGRAFICI	DIRITTI E ONERI REALI	DETTAGLIO DIRITTI E ONERI REALI
1	C.C.438 / p.ed. 196 / P.M. 3		PROPRIETARIO	Intavolazione diritto di proprietà G.N. n. 1313.1995 del 11-05-1995 in atti dal 29-11-2002 (Certificato di eredità d.d. 23/01/1995) mod. con G.N. n. 2258.2012 del 25-06-2012 in atti dal 02-07-2012
			USUFRUTTUARIO	Intavolazione diritto di usufrutto G.N. n. 1979.2003 del 07-07-2003 in atti dal 10-07-2003 (Atto di donazione d.d. 01/07/2003)

*) L'asterisco significa che: - per le persone fisiche, il codice fiscale è stato calcolato sulla base dei dati anagrafici o recuperato dalla precedente base dati del Catasto Fabbricati
- per le persone giuridiche, il codice fiscale/partita iva è stato recuperato dalla precedente base dati del Catasto Fabbricati



Provincia Autonoma di Trento
 Servizio Catasto
 Ufficio del Catasto di TRENTO

Data: 10-10-2018

Ora: 12:06:37

Visura n.: 0

Pag. 2 di 4

Visura per soggetto
 limitata ad un comune catastale e ad una particella edificiale
 Situazione degli atti informatizzati al 10-10-2018

DATI IDENTIFICATIVI						DATI DI CLASSAMENTO							ALTRE INFORMAZIONI
N.	CC	Particella edificiale	Sub.	Foglio	PM	Zona Cens.	Micro Zona	Categ.	Classe	Consistenza	Superficie	Rendita	
												----- Valore IM.I.S. (*) -----	
2	438	196	5	10	3	3	-	A/3	1	3,5 vani	51 mq	Euro 207,87 ----- Euro 34.922,16	VIA MOLINERA n. 60; Piano: 1; Scala: U; VARIAZIONE n. 2129.002.1991 del 11-10-1991 in atti dal 30-11-1995; CLASSAMENTO

INTESTATI

N.	C.C. / PART. / P.M.	DATI ANAGRAFICI	DIRITTI E ONERI REALI	DETTAGLIO DIRITTI E ONERI REALI
1	C.C.438 / p.ed. 196 / P.M. 3		PROPRIETARIO	<i>Intavolazione diritto di proprietà G.N. n. 1313.1995 del 11-05-1995 in atti dal 29-11-2002 (Certificato di eredità d.d. 23/01/1995) mod. con G.N. n. 2258.2012 del 25-06-2012 in atti dal 02-07-2012</i>
			USUFRUTTUARIO	<i>Intavolazione diritto di usufrutto G.N. n. 1979.2003 del 07-07-2003 in atti dal 10-07-2003 (Atto di donazione d.d. 01/07/2003)</i>

DATI IDENTIFICATIVI						DATI DI CLASSAMENTO							ALTRE INFORMAZIONI
N.	CC	Particella edificiale	Sub.	Foglio	PM	Zona Cens.	Micro Zona	Categ.	Classe	Consistenza	Superficie	Rendita	
												----- Valore IM.I.S. (*) -----	
3	438	196	6	10	3	3	-	A/3	1	4 vani	79 mq	Euro 237,57 ----- Euro 39.911,76	VIA MOLINERA n. 60; Piani: S1-T; VARIAZIONE n. 2129.002.1991 del 11-10-1991 in atti dal 30- 11-1995; CLASSAMENTO

INTESTATI

N.	C.C. / PART. / P.M.	DATI ANAGRAFICI	DIRITTI E ONERI REALI	DETTAGLIO DIRITTI E ONERI REALI
1	C.C.438 / p.ed. 196 / P.M. 3		PROPRIETARIO	<i>Intavolazione diritto di proprietà G.N. n. 1313.1995 del 11-05-1995 in atti dal 29-11-2002 (Certificato di eredità d.d. 23/01/1995) mod. con G.N. n. 2258.2012 del 25-06-2012 in atti dal 02-07-2012</i>

*) L'asterisco significa che: - per le persone fisiche; il codice fiscale è stato calcolato sulla base dei dati anagrafici o recuperato dalla precedente base dati del Catasto Fabbricati
 - per le persone giuridiche; il codice fiscale/partita iva è stato recuperato dalla precedente base dati del Catasto Fabbricati



Provincia Autonoma di Trento
 Servizio Catasto
 Ufficio del Catasto di TRENTO

Data: 10-10-2018

Ora: 12:06:37

Visura n.: 0

Pag. 3 di 4

Visura per soggetto
 limitata ad un comune catastale e ad una particella edificiale
 Situazione degli atti informatizzati al 10-10-2018

1		USUFRUTTUARIO	<i>Intavolazione diritto di usufrutto G.N. n. 1979.2003 del 07-07-2003 in atti dal 10-07-2003 (Atto di donazione d.d. 01/07/2003)</i>
---	--	---------------	---

DATI IDENTIFICATIVI						DATI DI CLASSAMENTO						ALTRE INFORMAZIONI	
N.	CC	Particella edificiale	Sub.	Foglio	PM	Zona Cens.	Micro Zona	Categ.	Classe	Consistenza	Superficie		Rendita
													Valore IM.I.S. (*)
4	438	196	7	10	3	3	-	A/3	1	2,5 vani	56 mq	Euro 148,48	VIA MOLINERA n. 60; Piano: 2; Scala: U; VARIAZIONE n. 2129.002.1991 del 11-10-1991 in atti dal 30-11-1995; CLASSAMENTO
												Euro 24.944,64	

INTESTATI

N.	C.C. / PART. / P.M.	DATI ANAGRAFICI	DIRITTI E ONERI REALI	DETTAGLIO DIRITTI E ONERI REALI
1	C.C.438 / p.ed. 196 / P.M. 3		PROPRIETARIO	<i>Intavolazione diritto di proprietà G.N. n. 1313.1995 del 11-05-1995 in atti dal 29-11-2002 (Certificato di eredità d.d. 23/01/1995) mod. con G.N. n. 2258.2012 del 25-06-2012 in atti dal 02-07-2012</i>
			USUFRUTTUARIO	<i>Intavolazione diritto di usufrutto G.N. n. 1979.2003 del 07-07-2003 in atti dal 10-07-2003 (Atto di donazione d.d. 01/07/2003)</i>

Legenda comuni catastali

438 - VILLA RENDENA

Totale Generale: vani 11,5

Rendita: Euro 683,01

Totale IM.I.S. (*): Euro 114.745,68

*) L'asterisco significa che: - per le persone fisiche; il codice fiscale è stato calcolato sulla base dei dati anagrafici o recuperato dalla precedente base dati del Catasto Fabbricati
 - per le persone giuridiche; il codice fiscale/partita iva è stato recuperato dalla precedente base dati del Catasto Fabbricati



Provincia Autonoma di Trento
Servizio Catasto
Ufficio del Catasto di TRENTO

Data: 10-10-2018

Ora: 12:06:37

Visura n.: 0

Pag. 4 di 4

Visura per soggetto
limitata ad un comune catastale e ad una particella edificiale
Situazione degli atti informatizzati al 10-10-2018

(*) Valore catastale ai fini della L.P. nr. 14 del 30.12.2014 (IM.I.S.)

Il documento si compone di 1 blocchi utili ai fini della liquidazione 3 Euro.



Provincia Autonoma di Trento
 Servizio Catasto
 Ufficio del Catasto di TRENTO

Data: 10-10-2018

Ora: 12:08:47

Visura n.: 0

Pag. 1 di 2

Visura per soggetto
 limitata ad un comune catastale e ad una particella edificiale
 Situazione degli atti informatizzati al 10-10-2018

Dati della richiesta	Ufficio Catasto competente
Soggetto individuato	TIONE

1. Unità immobiliari site nel Comune di PORTE DI RENDENA (codice M358)

DATI IDENTIFICATIVI						DATI DI CLASSAMENTO							ALTRE INFORMAZIONI
N.	CC	Particella edificiale	Sub.	Foglio	PM	Zona Cens.	Micro Zona	Categ.	Classe	Consistenza	Superficie	Rendita ----- Valore IM.I.S. (*) -----	
1	438	398/11		8		3	-	C/2	1	25 mq	30 mq	Euro 61,97 ----- Euro 10.410,96	FRAZIONE VERDESINA; Piani: T-1; VARIAZIONE n. 2645.001.1991 del 12-12-1991 in atti dal 08-11-1996; CLASSAMENTO

INTESTATI

N.	C.C. / PART. / P.M.	DATI ANAGRAFICI	DIRITTI E ONERI REALI	DETTAGLIO DIRITTI E ONERI REALI
1	C.C.438 / p.ed. 398/11		PROPRIETARIO	Intavolazione diritto di proprietà G.N. n. 1313.1995 del 11-05-1995 in atti dal 29-11-2002 (Certificato di eredità d.d. 23/01/1995) mod. con G.N. n. 1207.2018 del 11-04-2018 in atti dal 04-05-2018

Legenda comuni catastali	438 - VILLA RENDENA
---------------------------------	---------------------

Totale Generale: mq 25 **Rendita:** Euro 61,97 **Totale IM.I.S. (*):** Euro 10.410,96

(*) Valore catastale ai fini della L.P. nr. 14 del 30.12.2014 (IM.I.S.)



Provincia Autonoma di Trento

Servizio Catasto

Ufficio del Catasto di TRENTO

Data: 10-10-2018

Ora: 12:08:47

Visura n.: 0

Pag. 2 di 2

Visura per soggetto
limitata ad un comune catastale e ad una particella edificiale
Situazione degli atti informatizzati al 10-10-2018

Il documento si compone di 1 blocchi utili ai fini della liquidazione 3 Euro.



Provincia Autonoma di Trento
 Servizio Catasto
 Ufficio del Catasto di TRENTO

Data: 10-10-2018

Ora: 12:26:57

Visura n.: 0

Pag. 1 di 2

Visura per soggetto
 limitata ad un comune catastale e ad una particella edificiale
 Situazione degli atti informatizzati al 10-10-2018

Dati della richiesta	Ufficio Catasto competente
Soggetto individuato	TIONE

1. Unità immobiliari site nel Comune di PORTE DI RENDENA (codice M358)

DATI IDENTIFICATIVI						DATI DI CLASSAMENTO							ALTRE INFORMAZIONI
N.	CC	Particella edificiale	Sub.	Foglio	PM	Zona Cens.	Micro Zona	Categ.	Classe	Consistenza	Superficie	Rendita ----- Valore IM.I.S. (*) -----	
1	176	473		15		3	-	D/10	-	-	-	Euro 5.880,00 ----- Euro 298.935,00	LOCALITA' BORBENIGA; Piani: T-1-2; Scala: U; VARIAZIONE n. 688.002.2001 del 22-05-2001 in atti dal 12-10-2006; CLASSAMENTO

INTESTATI

N.	C.C. / PART. / P.M.	DATI ANAGRAFICI	DIRITTI E ONERI REALI	DETTAGLIO DIRITTI E ONERI REALI
1	C.C.176 / p.ed. 473		PROPRIETARIO PER 1/1	Intavolazione diritto di proprietà per 7/9 G.N. n. 2699.1994 del 26-10-1994 in atti dal 09-05-2002 (Atto di donazione d.d. 11/05/1994) mod. con G.N. n. 2259.2012 del 25-06-2012 in atti dal 03-07-2012 Intavolazione diritto di proprietà per 2/9 G.N. n. 369.1986 del 09-05-2002 in atti dal 09-05-2002 (Usucapione, Successione) mod. con G.N. n. 2259.2012 del 25-06-2012 in atti dal 03-07-2012

Legenda comuni catastali	176 - JAVRE'
--------------------------	--------------

Totale Generale:

Rendita: Euro 5.880,00

Totale IM.I.S. (*): Euro 298.935,00

*) L'asterisco significa che: - per le persone fisiche, il codice fiscale è stato calcolato sulla base dei dati anagrafici o recuperato dalla precedente base dati del Catasto Fabbricati
 - per le persone giuridiche, il codice fiscale/partita iva è stato recuperato dalla precedente base dati del Catasto Fabbricati



Provincia Autonoma di Trento
Servizio Catasto
Ufficio del Catasto di TRENTO

Data: 10-10-2018

Ora: 12:26:57

Visura n.: 0

Pag. 2 di 2

Visura per soggetto
limitata ad un comune catastale e ad una particella edificiale
Situazione degli atti informatizzati al 10-10-2018

(*) Valore catastale ai fini della L.P. nr. 14 del 30.12.2014 (IM.I.S.)

Il documento si compone di 1 blocchi utili ai fini della liquidazione 3 Euro.

**Provincia Autonoma di Trento**

Servizio Catasto

Ufficio del Catasto di TRENTO

Data: 10-10-2018

Ora: 12:27:30

Visura n.: 0

Pag. 1 di 2

Visura per soggetto

limitata ad un comune catastale e ad una particella edificiale
Situazione degli atti informatizzati al 10-10-2018

Dati della richiesta		Ufficio Catasto competente
Soggetto individuato		TIONE

1. Unità immobiliari site nel Comune di PORTE DI RENDENA (codice M358)

DATI IDENTIFICATIVI						DATI DI CLASSAMENTO							ALTRE INFORMAZIONI
N.	CC	Particella edificiale	Sub.	Foglio	PM	Zona Cens.	Micro Zona	Categ.	Classe	Consistenza	Superficie	Rendita ----- Valore IM.I.S. (*) -----	
1	176	515	1	15		3	-	D/10	-	-	-	Euro 1.706,52 ----- Euro 14.094,99	LOCALITA' BORBENIGA; Piani: T-1; VARIAZIONE n. 5566.002.2012 del 28-03-2012 in atti dal 15-06-2015; ALTRE VARIAZIONI

Annotazione relativa allo stadio

Domanda di ruralità per fabbricato strumentale ai sensi dell'art. 13, comma 14-bis, d.l. 201/2011, prot. n. 5566/2012 28-03-2012

INTESTATI

N.	C.C. / PART. / P.M.	DATI ANAGRAFICI	DIRITTI E ONERI REALI	DETTAGLIO DIRITTI E ONERI REALI
1	C.C.176 / p.ed. 515		PROPRIETARIO	<i>Intavolazione diritto di proprietà G.N. n. 369.1986 del 09-05-2002 in atti dal 09-05-2002 (Usucapione, Successione) mod. con G.N. n. 2259.2012 del 25-06-2012 in atti dal 03-07-2012</i>

Legenda comuni catastali	176 - JAVRE ¹
---------------------------------	--------------------------

Totale Generale:**Rendita: Euro 1.706,52****Totale IM.I.S. (*): Euro 14.094,99**

*) L'asterisco significa che: - per le persone fisiche; il codice fiscale è stato calcolato sulla base dei dati anagrafici o recuperato dalla precedente base dati del Catasto Fabbricati
- per le persone giuridiche; il codice fiscale/partita iva è stato recuperato dalla precedente base dati del Catasto Fabbricati



Provincia Autonoma di Trento
Servizio Catasto
Ufficio del Catasto di TRENTO

Data: 10-10-2018

Ora: 12:27:30

Visura n.: 0

Pag. 2 di 2

Visura per soggetto
limitata ad un comune catastale e ad una particella edificiale
Situazione degli atti informatizzati al 10-10-2018

(*) Valore catastale ai fini della L.P. nr. 14 del 30.12.2014 (IM.I.S.)

Il documento si compone di 1 blocchi utili ai fini della liquidazione 3 Euro.



Provincia Autonoma di Trento
 Servizio Catasto
 Ufficio del Catasto di TRENTO

Data: 10-10-2018

Ora: 12:05:22

Visura n.: 0

Pag. 1 di 2

Visura per soggetto
 limitata ad un comune catastale e ad una particella edificiale
 Situazione degli atti informatizzati al 10-10-2018

Dati della richiesta	Ufficio Catasto competente
Soggetto individuato	TIONE

1. Unità immobiliari site nel Comune di PORTE DI RENDENA (codice M358)

DATI IDENTIFICATIVI						DATI DI CLASSAMENTO						ALTRE INFORMAZIONI	
N.	CC	Particella edificiale	Sub.	Foglio	PM	Zona Cens.	Micro Zona	Categ.	Classe	Consistenza	Superficie		Rendita
1	176	525	1	15		3	-	-	-	-	-	Euro 0,00	LOC. SACCONI; Piano: S1; ACCATASTAMENTO n. 2291.001.2005 del 17-10-2005 in atti dal 20-10-2005; COSTITUZIONE

INTESTATI

N.	C.C. / PART. / P.M.	DATI ANAGRAFICI	DIRITTI E ONERI REALI	DETTAGLIO DIRITTI E ONERI REALI
1	C.C.176 / p.ed. 525		PROPRIETARIO	Involazione diritto di proprietà G.N. n. 1755.2003 del 16-06-2003 in atti dal 25-09-2003 (Contratto d.d. 16/05/2003) mod. con G.N. n. 890.2009 del 05-03-2009 in atti dal 19-03-2009

DATI IDENTIFICATIVI						DATI DI CLASSAMENTO						ALTRE INFORMAZIONI	
N.	CC	Particella edificiale	Sub.	Foglio	PM	Zona Cens.	Micro Zona	Categ.	Classe	Consistenza	Superficie		Rendita
2	176	525	2	15		3	-	-	-	-	-	Euro 0,00	LOC. SACCONI; Piano: T; VARIAZIONE n. 10682.001.2007 del 18-10-2007 in atti dal 18-10-2007; RISTRUTTURAZIONE

INTESTATI

N.	C.C. / PART. / P.M.	DATI ANAGRAFICI	DIRITTI E ONERI REALI	DETTAGLIO DIRITTI E ONERI REALI
----	---------------------	-----------------	-----------------------	---------------------------------

*) L'asterisco significa che: - per le persone fisiche, il codice fiscale è stato calcolato sulla base dei dati anagrafici o recuperato dalla precedente base dati del Catasto Fabbricati
 - per le persone giuridiche, il codice fiscale/partita iva è stato recuperato dalla precedente base dati del Catasto Fabbricati



Provincia Autonoma di Trento
 Servizio Catasto
 Ufficio del Catasto di TRENTO

Data: 10-10-2018

Ora: 12:05:22

Visura n.: 0

Pag. 2 di 2

Visura per soggetto
limitata ad un comune catastale e ad una particella edificiale
Situazione degli atti informatizzati al 10-10-2018

1	C.C.176 / p.ed. 525		PROPRIETARIO	Intavolazione diritto di proprietà G.N. n. 1755.2003 del 16-06-2003 in atti dal 25-09-2003 (Contratto d.d. 16/05/2003) mod. con G.N. n. 890.2009 del 05-03-2009 in atti dal 19-03-2009
---	---------------------	--	--------------	---

Legenda comuni catastali

176 - JAVRE*

Il documento si compone di 1 blocchi utili ai fini della liquidazione 3 Euro.



Provincia Autonoma di Trento
 Servizio Catasto
 Ufficio del Catasto di TRENTO

Data: 10-10-2018

Ora: 11:57:28

Visura per soggetto
Situazione degli atti informatizzati al 10-10-2018

Visura n.: 0

Pag. 1 di 1

Dati della richiesta	Ufficio Catasto competente
Soggetto individuato	-

1. Unità immobiliari site nel Comune di PORTE DI RENDENA (codice M358)

DATI IDENTIFICATIVI						DATI DI CLASSAMENTO							ALTRE INFORMAZIONI
N.	CC	Particella edificiale	Sub.	Foglio	PM	Zona Cens.	Micro Zona	Categ.	Classe	Consistenza	Superficie	Rendita	
1	438	562				3	-	F/9	-	-	80 mq	Euro 0,00	ACCATASTAMENTO n. 1039.001.2007 del 31-03-2007 in atti dal 31-03-2007; COSTITUZIONE; UNITA' PROVENIENTE DAL CATASTO FONDIARIO (F/9)

INTESTATI

N.	C.C. / PART. / P.M.	DATI ANAGRAFICI	DIRITTI E ONERI REALI	DETTAGLIO DIRITTI E ONERI REALI
1	C.C.438 / p.ed. 562		PROPRIETARIO	Intivolazione diritto di proprietà G.N. n. 257.2007 del 22-01-2007 in atti dal 02-02-2007 (Atto d.d. 12/12/2006)

Legenda comuni catastali	438 - VILLA RENDENA
---------------------------------	---------------------

Il documento si compone di 1 blocchi utili ai fini della liquidazione 3 Euro.

*) L'asterisco significa che: - per le persone fisiche; il codice fiscale è stato calcolato sulla base dei dati anagrafici o recuperato dalla precedente base dati del Catasto Fabbricati
 - per le persone giuridiche; il codice fiscale/partita iva è stato recuperato dalla precedente base dati del Catasto Fabbricati



Provincia Autonoma di Trento
 Servizio Catasto
 Ufficio del Catasto di TRENTO

Data: 10-10-2018

Ora: 12:07:45

Visura n.: 0

Pag. 1 di 5

Visura per soggetto
 limitata ad un comune catastale e ad una particella edificiale
 Situazione degli atti informatizzati al 10-10-2018

Dati della richiesta		Ufficio Catasto competente
Soggetto individuato		TIONE

1. Unità immobiliari site nel Comune di PORTE DI RENDENA (codice M358)

DATI IDENTIFICATIVI						DATI DI CLASSAMENTO							ALTRE INFORMAZIONI
N.	CC	Particella edificiale	Sub.	Foglio	PM	Zona Cens.	Micro Zona	Categ.	Classe	Consistenza	Superficie	Rendita ----- Valore IM.I.S. (*) -----	
1	438	572	1	6		3	-	C/6	1	20 mq	22 mq	Euro 40,28 ----- Euro 6.767,04	LOCALITA' TOPE n. 155; Piano: T;

INTESTATI

N.	C.C. / PART. / P.M.	DATI ANAGRAFICI	DIRITTI E ONERI REALI	DETTAGLIO DIRITTI E ONERI REALI
1	C.C.438 / p.ed. 572		PROPRIETARIO	Intavolazione diritto di proprietà G.N. n. 1312.1995 del 11-05-1995 in atti dal 09-12-2002 (Certificato di eredità d.d. 23/01/1995) mod. con G.N. n. 2928.2014 del 11-09-2014 in atti dal 01-10-2014
			USUFRUTTUARIO	Intavolazione diritto di usufrutto G.N. n. 1312.1995 del 11-05-1995 in atti dal 09-12-2002 (Certificato di eredità d.d. 23/01/1995)

*) L'asterisco significa che: - per le persone fisiche, il codice fiscale è stato calcolato sulla base dei dati anagrafici o recuperato dalla precedente base dati del Catasto Fabbricati
 - per le persone giuridiche, il codice fiscale/partita iva è stato recuperato dalla precedente base dati del Catasto Fabbricati



Provincia Autonoma di Trento
 Servizio Catasto
 Ufficio del Catasto di TRENTO

Data: 10-10-2018

Ora: 12:07:45

Visura n.: 0

Pag. 2 di 5

Visura per soggetto
 limitata ad un comune catastale e ad una particella edificiale
 Situazione degli atti informatizzati al 10-10-2018

DATI IDENTIFICATIVI						DATI DI CLASSAMENTO							ALTRE INFORMAZIONI
N.	CC	Particella edificiale	Sub.	Foglio	PM	Zona Cens.	Micro Zona	Categ.	Classe	Consistenza	Superficie	Rendita	
												----- Valore IM.I.S. (*) -----	
2	438	572	2	6		3	-	A/3	1	4 vani	59 mq	Euro 237,57 ----- Euro 39.911,76	LOCALITA' TOPE n. 155; Piano: T;

INTESTATI

N.	C.C. / PART. / P.M.	DATI ANAGRAFICI	DIRITTI E ONERI REALI	DETTAGLIO DIRITTI E ONERI REALI
1	C.C.438 / p.ed. 572		PROPRIETARIO	<i>Intavolazione diritto di proprietà</i> G.N. n. 1312.1995 del 11-05-1995 in atti dal 09-12-2002 (Certificato di eredità d.d. 23/01/1995) mod. con G.N. n. 2928.2014 del 11-09-2014 in atti dal 01-10-2014
			USUFRUTTUARIO	<i>Intavolazione diritto di usufrutto</i> G.N. n. 1312.1995 del 11-05-1995 in atti dal 09-12-2002 (Certificato di eredità d.d. 23/01/1995)

DATI IDENTIFICATIVI						DATI DI CLASSAMENTO							ALTRE INFORMAZIONI
N.	CC	Particella edificiale	Sub.	Foglio	PM	Zona Cens.	Micro Zona	Categ.	Classe	Consistenza	Superficie	Rendita	
												----- Valore IM.I.S. (*) -----	
3	438	572	3	6		3	-	A/2	1	6,5 vani	117 mq	Euro 369,27 ----- Euro 62.037,36	LOCALITA' TOPE n. 155; Piani: T-1;

INTESTATI

N.	C.C. / PART. / P.M.	DATI ANAGRAFICI	DIRITTI E ONERI REALI	DETTAGLIO DIRITTI E ONERI REALI
1	C.C.438 / p.ed. 572		PROPRIETARIO	<i>Intavolazione diritto di proprietà</i> G.N. n. 1312.1995 del 11-05-1995 in atti dal 09-12-2002 (Certificato di eredità d.d. 23/01/1995) mod. con G.N. n. 2928.2014 del 11-09-2014 in atti dal 01-10-2014

*) L'asterisco significa che: - per le persone fisiche; il codice fiscale è stato calcolato sulla base dei dati anagrafici o recuperato dalla precedente base dati del Catasto Fabbricati
 - per le persone giuridiche; il codice fiscale/partita iva è stato recuperato dalla precedente base dati del Catasto Fabbricati



Provincia Autonoma di Trento

Servizio Catasto

Ufficio del Catasto di TRENTO

Data: 10-10-2018

Ora: 12:07:45

Visura n.: 0

Pag. 3 di 5

Visura per soggetto limitata ad un comune catastale e ad una particella edificiale Situazione degli atti informatizzati al 10-10-2018

1														USUFRUTTUARIO	Intavolazione diritto di usufrutto G.N. n. 1312.1995 del 11-05-1995 in atti dal 09-12-2002 (Certificato di eredità d.d. 23/01/1995)
---	--	--	--	--	--	--	--	--	--	--	--	--	--	---------------	--

DATI IDENTIFICATIVI						DATI DI CLASSAMENTO						ALTRE INFORMAZIONI	
N.	CC	Particella edificiale	Sub.	Foglio	PM	Zona Cens.	Micro Zona	Categ.	Classe	Consistenza	Superficie		Rendita
													Valore IM.I.S. (*)
4	438	572	4	6		3	-	A/2	1	3,5 vani	54 mq	Euro 198,84	LOCALITA' TOPE n. 155; Piano: 2;
												Euro 33.405,12	

INTESTATI

N.	C.C. / PART. / P.M.	DATI ANAGRAFICI	DIRITTI E ONERI REALI	DETTAGLIO DIRITTI E ONERI REALI
1	C.C.438 / p.ed. 572		PROPRIETARIO	Intavolazione diritto di proprietà G.N. n. 1312.1995 del 11-05-1995 in atti dal 09-12-2002 (Certificato di eredità d.d. 23/01/1995) mod. con G.N. n. 2928.2014 del 11-09-2014 in atti dal 01-10-2014
			USUFRUTTUARIO	Intavolazione diritto di usufrutto G.N. n. 1312.1995 del 11-05-1995 in atti dal 09-12-2002 (Certificato di eredità d.d. 23/01/1995)

DATI IDENTIFICATIVI						DATI DI CLASSAMENTO						ALTRE INFORMAZIONI	
N.	CC	Particella edificiale	Sub.	Foglio	PM	Zona Cens.	Micro Zona	Categ.	Classe	Consistenza	Superficie		Rendita
													Valore IM.I.S. (*)
5	438	572	5	6		3	-	A/2	1	3,5 vani	59 mq	Euro 198,84	LOCALITA' TOPE n. 155; Piano: 2;
												Euro 33.405,12	

*) L'asterisco significa che: - per le persone fisiche; il codice fiscale è stato calcolato sulla base dei dati anagrafici o recuperato dalla precedente base dati del Catasto Fabbricati
- per le persone giuridiche; il codice fiscale/partita iva è stato recuperato dalla precedente base dati del Catasto Fabbricati



Provincia Autonoma di Trento

Servizio Catasto

Ufficio del Catasto di TRENTO

Data: 10-10-2018

Ora: 12:07:45

Visura n.: 0

Pag. 4 di 5

Visura per soggetto limitata ad un comune catastale e ad una particella edificiale Situazione degli atti informatizzati al 10-10-2018

INTESTATI

N.	C.C. / PART. / P.M.	DATI ANAGRAFICI	DIRITTI E ONERI REALI	DETTAGLIO DIRITTI E ONERI REALI
1	C.C.438 / p.ed. 572		PROPRIETARIO	<i>Intavolazione diritto di proprietà G.N. n. 1312.1995 del 11-05-1995 in atti dal 09-12-2002 (Certificato di eredità d.d. 23/01/1995) mod. con G.N. n. 2928.2014 del 11-09-2014 in atti dal 01-10-2014</i>
			USUFRUTTUARIO	<i>Intavolazione diritto di usufrutto G.N. n. 1312.1995 del 11-05-1995 in atti dal 09-12-2002 (Certificato di eredità d.d. 23/01/1995)</i>

DATI IDENTIFICATIVI						DATI DI CLASSAMENTO						ALTRE INFORMAZIONI	
N.	CC	Particella edificiale	Sub.	Foglio	PM	Zona Cens.	Micro Zona	Categ.	Classe	Consistenza	Superficie		Rendita
													Valore IM.I.S. (*)
6	438	572	6	6		3	-	A/2	1	3,5 vani	52 mq	Euro 198,84	LOCALITA' TOPE n. 155; Piano: 3;
												Euro 33.405,12	

INTESTATI

N.	C.C. / PART. / P.M.	DATI ANAGRAFICI	DIRITTI E ONERI REALI	DETTAGLIO DIRITTI E ONERI REALI
1	C.C.438 / p.ed. 572		PROPRIETARIO	<i>Intavolazione diritto di proprietà G.N. n. 1312.1995 del 11-05-1995 in atti dal 09-12-2002 (Certificato di eredità d.d. 23/01/1995) mod. con G.N. n. 2928.2014 del 11-09-2014 in atti dal 01-10-2014</i>
			USUFRUTTUARIO	<i>Intavolazione diritto di usufrutto G.N. n. 1312.1995 del 11-05-1995 in atti dal 09-12-2002 (Certificato di eredità d.d. 23/01/1995)</i>

*) L'asterisco significa che: - per le persone fisiche; il codice fiscale è stato calcolato sulla base dei dati anagrafici o recuperato dalla precedente base dati del Catasto Fabbricati
- per le persone giuridiche; il codice fiscale/partita iva è stato recuperato dalla precedente base dati del Catasto Fabbricati



Provincia Autonoma di Trento
 Servizio Catasto
 Ufficio del Catasto di TRENTO

Data: 10-10-2018

Ora: 12:28:06

Visura per soggetto
 limitata ad un comune catastale e ad una particella edificiale
 Situazione degli atti informatizzati al 10-10-2018

Visura n.: 0

Pag. 1 di 3

Dati della richiesta	Ufficio Catasto competente
Soggetto individuato	TIONE

1. Unità immobiliari site nel Comune di PORTE DI RENDENA (codice M358)

DATI IDENTIFICATIVI						DATI DI CLASSAMENTO							ALTRE INFORMAZIONI
N.	CC	Particella edificiale	Sub.	Foglio	PM	Zona Cens.	Micro Zona	Categ.	Classe	Consistenza	Superficie	Rendita ----- Valore IM.I.S. (*) -----	
1	438	615	1	9		3	-	C/6	1	77 mq	86 mq	Euro 155,09 ----- Euro 26.055,12	VIA NAZIONALE; Piano: T; VARIAZIONE n. 2793.A01.1989 del 01-01-1989 in atti dal 25-10-1995; CLASSAMENTO AUTOMATICO

INTESTATI

N.	C.C. / PART. / P.M.	DATI ANAGRAFICI	DIRITTI E ONERI REALI	DETTAGLIO DIRITTI E ONERI REALI
1	C.C.438 / p.ed. 615		PROPRIETARIO	<i>Intavolazione diritto di proprietà G.N. n. 119.1981 del 09-01-1981 in atti dal 21-11-2002 (Atto di donazione d.d. 12/12/1980) mod. con G.N. n. 1207.2018 del 11-04-2018 in atti dal 04-05-2018</i>

DATI IDENTIFICATIVI						DATI DI CLASSAMENTO							ALTRE INFORMAZIONI
N.	CC	Particella edificiale	Sub.	Foglio	PM	Zona Cens.	Micro Zona	Categ.	Classe	Consistenza	Superficie	Rendita ----- Valore IM.I.S. (*) -----	
2	438	615	2	9		3	-	A/2	4	7 vani	130 mq	Euro 650,74 ----- Euro 109.324,32	VIA NAZIONALE; Scala: U; VARIAZIONE n. 2793.A01.1989 del 01-01-1989 in atti dal 25-10-1995; CLASSAMENTO AUTOMATICO

INTESTATI

N.	C.C. / PART. / P.M.	DATI ANAGRAFICI	DIRITTI E ONERI REALI	DETTAGLIO DIRITTI E ONERI REALI

*) L'asterisco significa che: - per le persone fisiche, il codice fiscale è stato calcolato sulla base dei dati anagrafici o recuperato dalla precedente base dati del Catasto Fabbricati
 - per le persone giuridiche, il codice fiscale/partita iva è stato recuperato dalla precedente base dati del Catasto Fabbricati



Provincia Autonoma di Trento
 Servizio Catasto
 Ufficio del Catasto di TRENTO

Data: 10-10-2018

Ora: 12:28:06

Visura n.: 0

Pag. 2 di 3

Visura per soggetto
 limitata ad un comune catastale e ad una particella edificiale
 Situazione degli atti informatizzati al 10-10-2018

1	C.C.438 / p.ed. 615		PROPRIETARIO	<i>Intavolazione diritto di proprietà G.N. n. 119.1981 del 09-01-1981 in atti dal 21-11-2002 (Atto di donazione d.d. 12/12/1980) mod. con G.N. n. 1207.2018 del 11-04-2018 in atti dal 04-05-2018</i>
---	---------------------	--	--------------	---

DATI IDENTIFICATIVI						DATI DI CLASSAMENTO						ALTRE INFORMAZIONI	
N.	CC	Particella edificiale	Sub.	Foglio	PM	Zona Cens.	Micro Zona	Categ.	Classe	Consistenza	Superficie		Rendita
													Valore IM.I.S. (*)
3	438	615	3	9		3	-	A/2	4	4 vani	66 mq	Euro 371,85 Euro 62.470,80	VIA NAZIONALE; Piano: 2; Scala: U; VARIAZIONE n. 2793.A01.1989 del 01-01-1989 in atti dal 25-10-1995; CLASSAMENTO AUTOMATICO

INTESTATI

N.	C.C. / PART. / P.M.	DATI ANAGRAFICI	DIRITTI E ONERI REALI	DETTAGLIO DIRITTI E ONERI REALI
1	C.C.438 / p.ed. 615		PROPRIETARIO	<i>Intavolazione diritto di proprietà G.N. n. 119.1981 del 09-01-1981 in atti dal 21-11-2002 (Atto di donazione d.d. 12/12/1980) mod. con G.N. n. 1207.2018 del 11-04-2018 in atti dal 04-05-2018</i>

DATI IDENTIFICATIVI						DATI DI CLASSAMENTO						ALTRE INFORMAZIONI	
N.	CC	Particella edificiale	Sub.	Foglio	PM	Zona Cens.	Micro Zona	Categ.	Classe	Consistenza	Superficie		Rendita
													Valore IM.I.S. (*)
4	438	615	4	9		3	-	A/2	4	4 vani	63 mq	Euro 371,85 Euro 62.470,80	VIA NAZIONALE; Piano: 2; Scala: U; VARIAZIONE n. 2793.A01.1989 del 01-01-1989 in atti dal 25-10-1995; CLASSAMENTO AUTOMATICO

INTESTATI

*) L'asterisco significa che: - per le persone fisiche; il codice fiscale è stato calcolato sulla base dei dati anagrafici o recuperato dalla precedente base dati del Catasto Fabbricati
 - per le persone giuridiche; il codice fiscale/partita iva è stato recuperato dalla precedente base dati del Catasto Fabbricati



REGIONE AUTONOMA TRENINO-ALTO ADIGE
(D P R 31 luglio 1978, n. 569)

NUOVO CATASTO EDILIZIO URBANO
(R Decreto Legge 13 aprile 1939, n. 652)

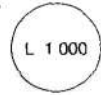

Mod. Am (C E U)

N. d'ord.
N. fogli

Planimetria (*) dell'immobile situato nel Comune di **VILLA RENDENA** Via **MOLINERA** N. **60**
allegata alla dichiarazione presentata all'Ufficio catasto di **TRENTO** Ufficio tavolare di **TIONE**
CC **VILLA RENDENA** F M **10** P Ed **196** Sub **4** P T **78** P M **3**

Rilievo (*) in conformità allo stato reale

Compilato dal **GEOM. GIANBATTISTA GALIZZI**
(Titolo, Nome e Cognome del Tecnico)
Iscritto all'Albo **GEOMETRI** della Prov di **TRENTO**
Data **settembre 1991** Timbro e firma *Galizzi Gianbattista*

SPAZIO RISERVATO ALL'UFFICIO CATASTO
Subaltermi controllati in data
Il Tecnico Catastale
Mod. 97 n. **2129/91** P C imp Cat Cl

PIANO TERRA

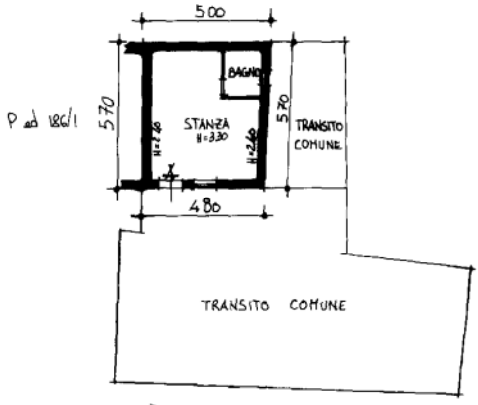

**ESTRATTO MAPPA
CC VILLA RENDENA**



(*) Indicare le principali misure esterne.
RIPRODUZIONE VIETATA



REGIONE AUTONOMA TRENINO-ALTO ADIGE
(D P R 31 luglio 1978, n 569)
NUOVO CATASTO EDILIZIO URBANO
(R Decreto Legge 13 aprile 1939, n 652)

L 1 000

Mod Am (C E U)

N d'ord
N togh

Planimetria (*) dell'immobile situato nel Comune di **VILLA RENDENA** Via **MOLINERA** N **60**
allegata alla dichiarazione presentata all'Ufficio catasto di **TRENTO** Ufficio tavolare di **TIONE**
C C **VILLA RENDENA** F M **10** P Ed **196** Sub **5** P T **78** P M **3**

Rilievo (*) in conformità allo stato reale

Compilato dal **GEOM GIANBATTISTA GALIZZI**
(Titolo Nome e Cognome del Tecnico)
Iscritto all'Albo **GEOMETRI** della Prov di **TRENTO**
Data **settembre 1991** Timbro e firma *P. Galizzi*

SPAZIO RISERVATO ALL'UFFICIO CATASTO
Subaltermi controllati in data
Il Tecnico Catastale
Mod 97 n **2129/91** P C imp Cat CI

PIANO PRIMO H = 255 ml

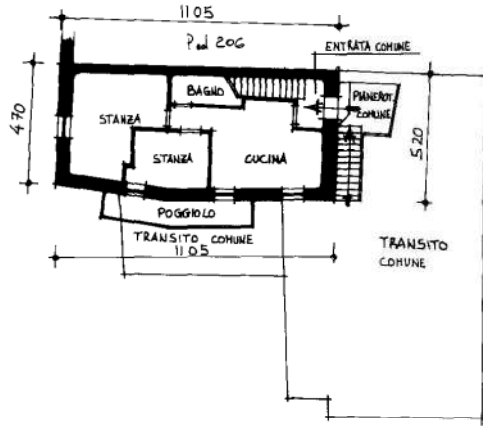

ESTRATTO MAPPA
C C VILLA RENDENA



SCALA 1:200

() Indicare le principali misure esterne
RIPRODUZIONE VIETATA



REGIONE AUTONOMA TRENINO-ALTO ADIGE
(D P R 31 luglio 1978, n 569)

NUOVO CATASTO EDILIZIO URBANO
(R Decreto Legge 13 aprile 1939, n 652)

L 1 000

Mod Am (C E U)

N d ord
N fogli

Planimetria (*) dell'immobile situato nel Comune di **VILLA RENDENA** Via **MOLINERA** N **60**
allegata alla dichiarazione presentata all'Ufficio catasto di **TRENTO** Ufficio tavolare di **TIONE**
C C **VILLA RENDENA** F M **10** P Ed **196** Sub. **6** P T **78** P M **3**

Rilievo (*) in conformità allo stato reale

Compilato dal **GEOM GIANBATTISTA GALIZZI**
(Titolo Nome e Cognome del Tecnico)
Iscritto all'Albo **GEOMETRI** della Prov di **TRENTO**
Data **settembre 1991** Timbro e firma *Galizzi Gianbattista*

SPAZIO RISERVATO ALL'UFFICIO CATASTO
Subalterni controllati in data
Il Tecnico Catastale
Mod 97 n **2129/91** P C imp Cat CI

PIANO INTERRATO

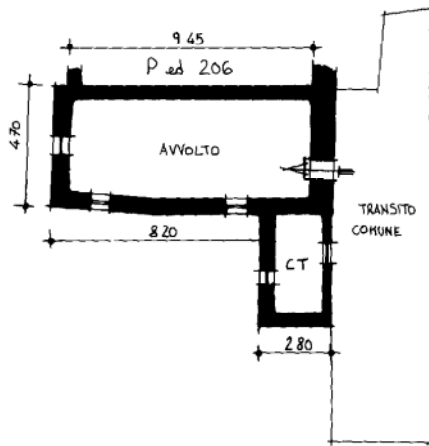

PIANO TERRA H = 2.55 ml

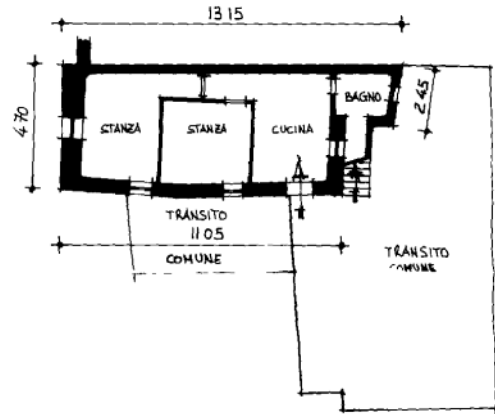

ESTRATTO MAPPA
C C VILLA RENDENA



(*) Indicare le principali misure esterne
RIPRODUZIONE VIETATA





REGIONE AUTONOMA TRENINO-ALTO ADIGE
(D P R 31 luglio 1978, n 569)
NUOVO CATASTO EDILIZIO URBANO
(R Decreto Legge 13 aprile 1939, n 652)



Mod. Am (C.E.U.)

N. d'ord.
N. fogli

Planimetria (*) dell'immobile situato nel Comune di **VILLA RENDENA** Via **MOLINERA** N. **60**
allegata alla dichiarazione presentata all'Ufficio catasto di **TRENTO** Ufficio tavolare di **TIONE**
C C **VILLA RENDENA** F M **10** P Ed **196** Sub **7** P T **78** P M **3**

Rilievo (*) in conformità allo stato reale

Compilato dal **GEOM. GIANBATTISTA GALIZZI**
(Titolo Nome e Cognome del Tecnico)
Iscritto all'Albo **GEOMETRI** della Prov. di **TRENTO**
Data **settembre 1991** Timbro e firma *Polino Galizzi*

SPAZIO RISERVATO ALL'UFFICIO CATASTO
Subaltermi controllati in data
Il Tecnico Catastale
Mod. 97 n. **2129/91** P C imp Cat CI

PIANO PRIMO H = 255 m²

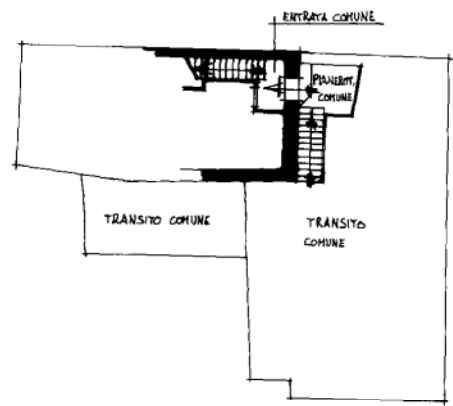

SOTTOTETTO 80 m²

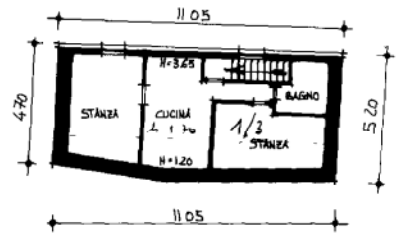

ESTRATTO MAPPA
C C VILLA RENDENA



(*) Indicare le principali misure esterne.
RIPRODUZIONE VIETATA.





REGIONE AUTONOMA TRENINO-ALTO ADIGE
(D P R 31 luglio 1978, n 569)
NUOVO CATASTO EDILIZIO URBANO
(R Decreto Legge 13 aprile 1939, n 652)

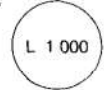

Mod. Am (C E U)

N d ord
N togli

Planimetria (*) dell'immobile situato nel Comune di **VILLA RENDENA** Via **N**
allegata alla dichiarazione presentata all'Ufficio catasto di **TRENTO** Ufficio tavolare di **TIONE**
C C **VILLA RENDENA** F M **8** P Ed **398/11** Sub **—** P T **250** P M **—**

Rilievo (*) in conformità allo stato reale

Completato dal **GEOM. GIANBATTISTA GALIZZI**
(Titolo, Nome e Cognome del Tecnico)
Iscritto all'Albo **GEOMETRI** della Prov di **TRENTO**
Data **ottobre 1991** Timbro e firma *[Signature]*

SPAZIO RISERVATO ALL'UFFICIO CATASTO
Subaltermi controllati in data
Il Tecnico Catastale
Mod 97 n **2645/91** P C imp **—** Cat **—** Cl **—**

11. 10. 1991

PIANO TERRA
H = 2 10

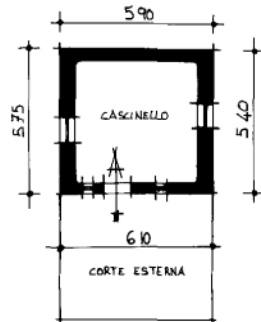

SOTTOTETTO

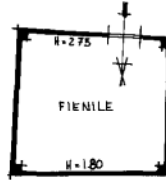

ESTRATTO MAPPA
C C **VILLA RENDENA**

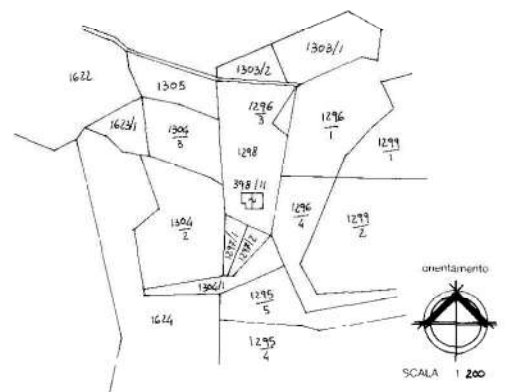

(*) Indicare le principali misure esterne
RIPRODUZIONE VIETATA



REGIONE AUTONOMA TRENINO-ALTO ADIGE
(D.P.R. 31 luglio 1978, n.569)

NUOVO CATASTO EDILIZIO URBANO
(R. Decreto Legge 13 aprile 1939, n. 652)



Mod. Am (C.E.U.)
N. d'ord
N. fogli

Planimetria (*) dell'immobile situato nel Comune di
allegata alla dichiarazione presentata all'Ufficio catasto di
C.C. JAVRE F.M. 15

VILLA RENDANA
TIONE DI TRENTO
P.Ed. 473 Sub.

Via LOC. BORCENIGA
Ufficio tavolare di TIONE DI TRENTO
P.T. 62 P.M.

Rilievo (*) in conformita' allo stato reale

Compilato dal **GEOMETRA GIANBATTISTA GALIZZI**
Iscritto all'Albo **GEOMETRI N. 1193** (Titolo, Nome e Cognome del Tecnico)
Data **FEBBRAIO 2001** della Prov. di **TRENTO**
Timbro e firma



SPAZIO RISERVATO ALL'UFFICIO CATASTO
Subalterni controllati in data **22 MAG. 2001**
Il Tecnico Catastale
Mod. 97 n. *EBB* P.C. imp. Cat. Cl.

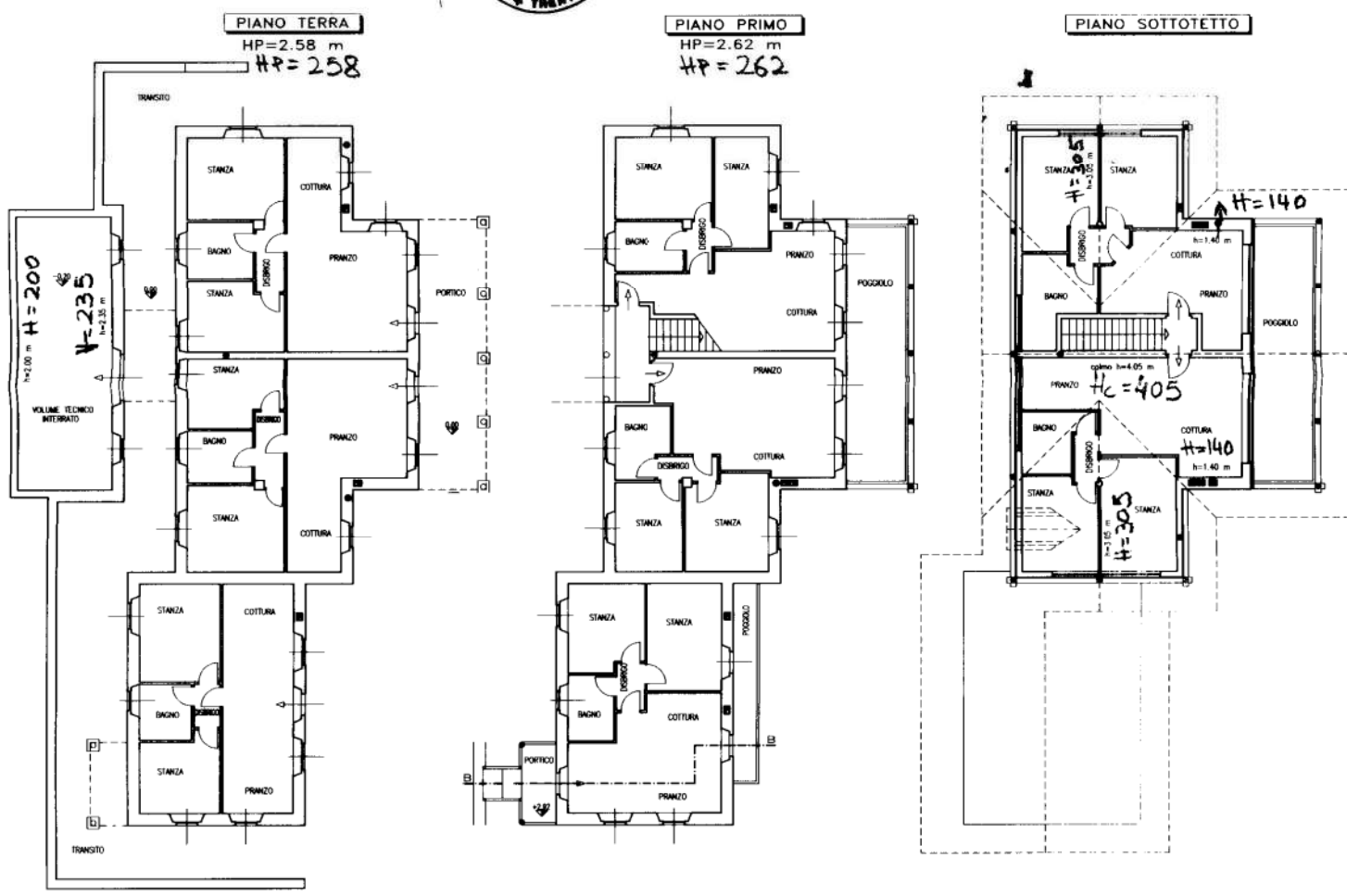

ESTRATTO MAPPA
SCALA 1:2880

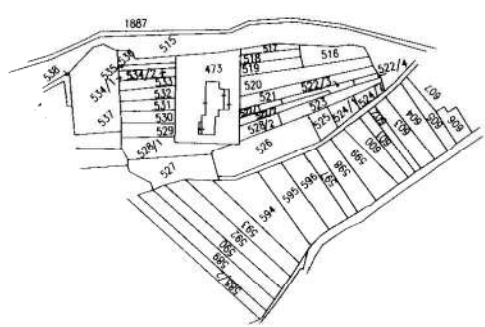

(*) Indicare le principali misure esterne

 <p>PROVINCIA AUTONOMA DI TRENTO</p> <p>SERVIZIO CATASTO</p> <p>UFFICIO DEL CATASTO DI: <u>TIONE DI TRENTO</u></p>	<p>COMUNE AMMINISTRATIVO DI: <u>VILLA RENDENA</u></p> <p>C.C. <u>JAVRE'</u> P.ed. <u>515</u> Sub. <u>1</u> p.m. _____ P.T. <u>62</u></p>
	<p>PROT. _____ (riservato all'Ufficio)</p> <p>N. d'ord. _____ di N. fogli _____</p>

Estratto di mappa

C.C. JAVRE'
SCALA 1:1000

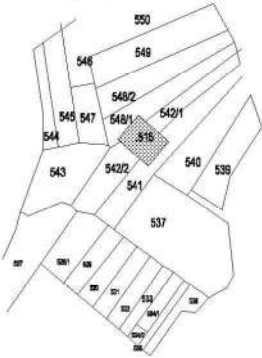

Pianta Piano Terra (PT)

H. LOCALI = 3.40 MT

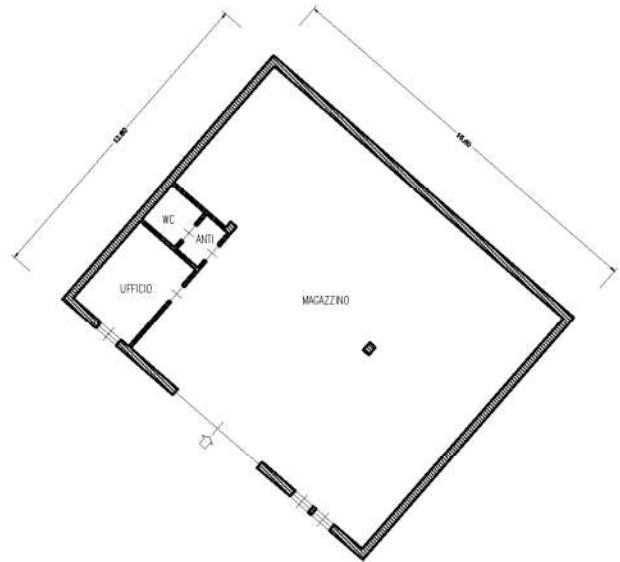

Pianta Piano Primo (P1)

H. media LOCALI = 3.80 MT

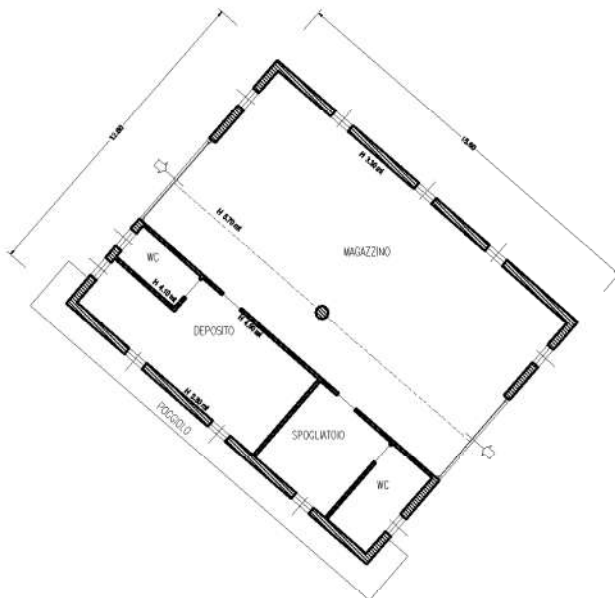

<p>Compilato da <u>ARCH. MASSIMILIANO ZENARI</u></p> <p>Iscritto all' <u>Ordine degli Architetti</u></p> <p>della Prov. di <u>Trento</u> N. <u>1049</u></p> <p>Mod. Am (Fabbricati)</p>	<p>Rilevo in conformita' allo stato reale</p> <p>Data <u>05.03.2011</u></p> <p>Timbro e firma (*) _____ (*non dovuta per invio telematico)</p>	<p>orientamento</p>  <p>SCALA 1: 200</p> <p>Indicare le principali misure esterne</p>
---	--	--



PROVINCIA AUTONOMA DI TRENTO - SERVIZIO CATASTO
(D.Lgs. 18 maggio 2001 n.280)

CATASTO FABBRICATI
(Legge 28 febbraio 1994, n. 133)

Mod. Am (C.E.U.)
N. d'ord. 1
N. fogli 1

Planimetria (*) dell'immobile situato nel Comune di VILLA RENDENA Via loc. SACCONI N.
allegata alla dichiarazione presentata all'Ufficio catasto di TIONE DI TRENTO Ufficio tavolare di TIONE DI TRENTO
C.C. JAVRE' F.M. P.Ed. 525 Sub. 1 P.T. 316 P.M.

Rilevo (*) in conformita' allo stato reale

Compilato dal ing. Ivan Filosi Periotto

Iscritto all'Albo degli ingegneri della Prov. di TRENTO

Data ottobre 2005 Timbro e firma

ORDINE DEGLI INGEGNERI
DELLA PROVINCIA DI TRENTO
dott. ing. IVAN FILOSI PERIOTTO
ISCRIZIONE ALBO N° 2317

SPAZIO RISERVATO ALL'UFFICIO CATASTO

Subaltermi controllati in data

Il Tecnico Catastale

Mod. 97 n. Cat. Cl.

ESTRATTO MAPPA

Scala 1: 2000

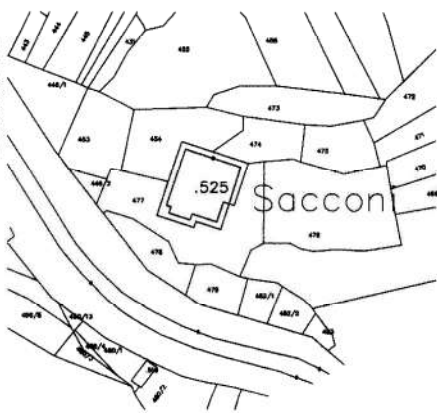

PIANO INTERRATO

H=3,50 mt.

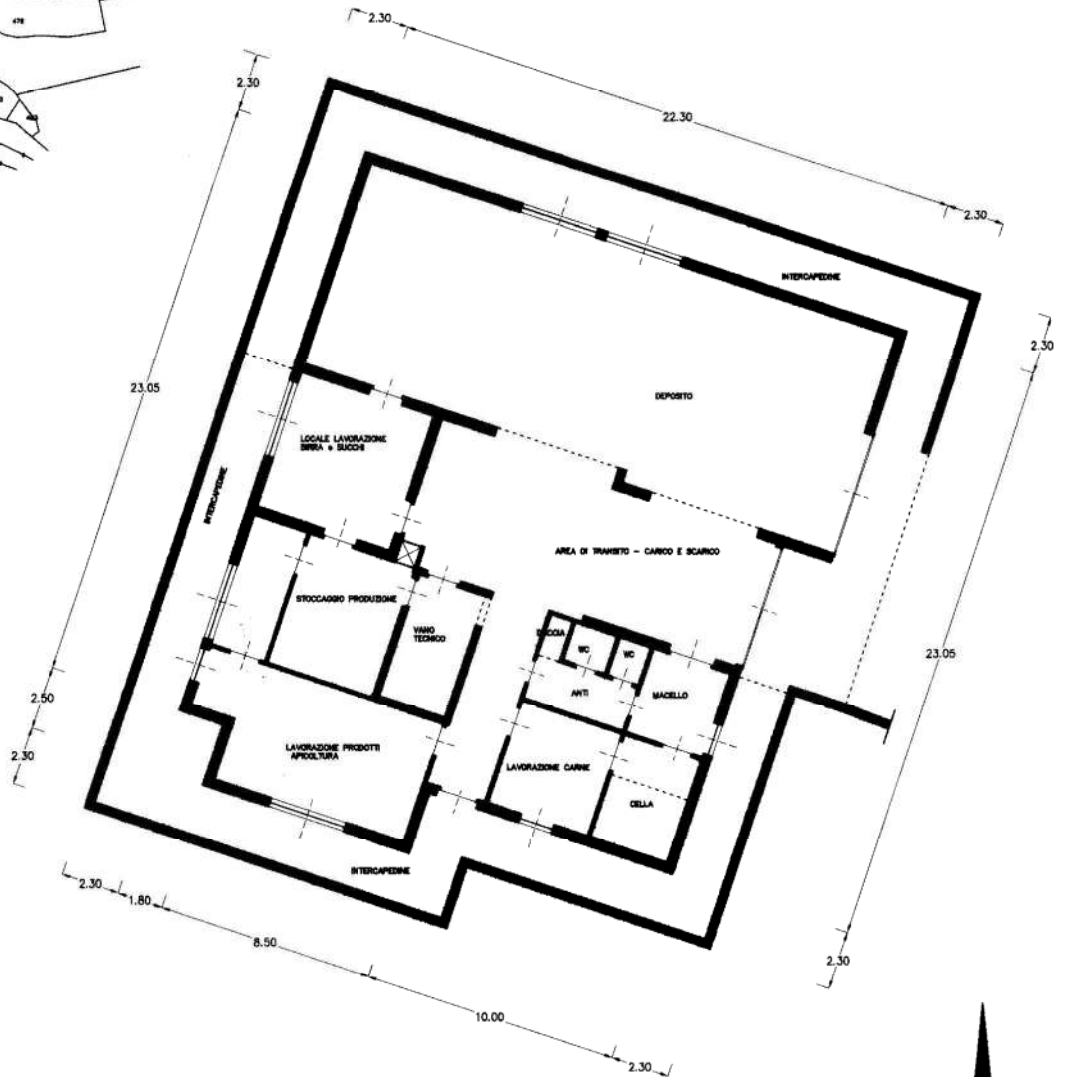

(*) Indicare le principali misure esterne





PROVINCIA AUTONOMA DI TRENTO - SERVIZIO CATASTO
(D.Lgs. 18 maggio 2001 n.280)

CATASTO FABBRICATI
(Legge 28 febbraio 1994, n. 133)

Mod. Am (C.E.U.)
N. d'ord. 1
N. fogli 1

Planimetria (*) dell'immobile situato nel Comune di VILLA RENDENA Via loc. SACCONI N.
allegata alla dichiarazione presentata all'Ufficio catasto di TIONE DI TRENTO Ufficio tavolare di TIONE DI TRENTO
C.C. JAVRE' F.M. P.Ed. 525 Sub. 2 P.T. 316 P.M.

Rilievo (*) in conformita' allo stato reale
Compilato dal ing. Ivan Filosi Periotto
Iscritto all'Albo degli ingegneri della Prov. di TRENTO
Data ottobre 2007 Timbro e firma

SPAZIO RISERVATO ALL'UFFICIO CATASTO
Subalterni controllati in data
Il Tecnico Catastale
Mod. 97 n. Cat. Cl.

ESTRATTO MAPPA

Scala 1: 2000

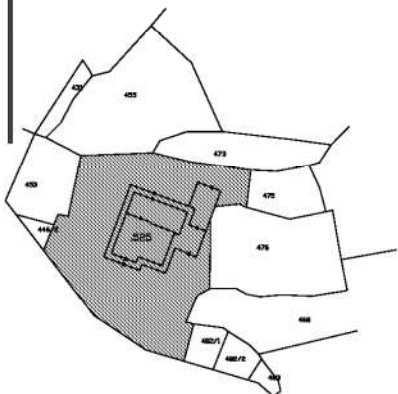

PIANO INTERRATO

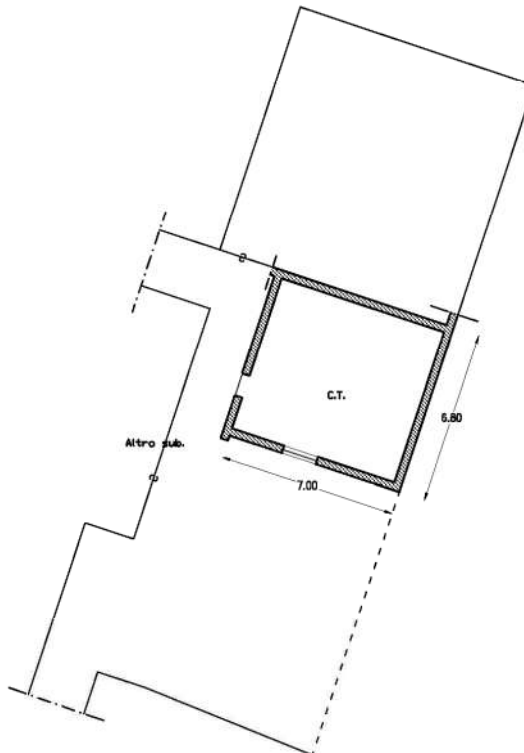

PIANO TERRA

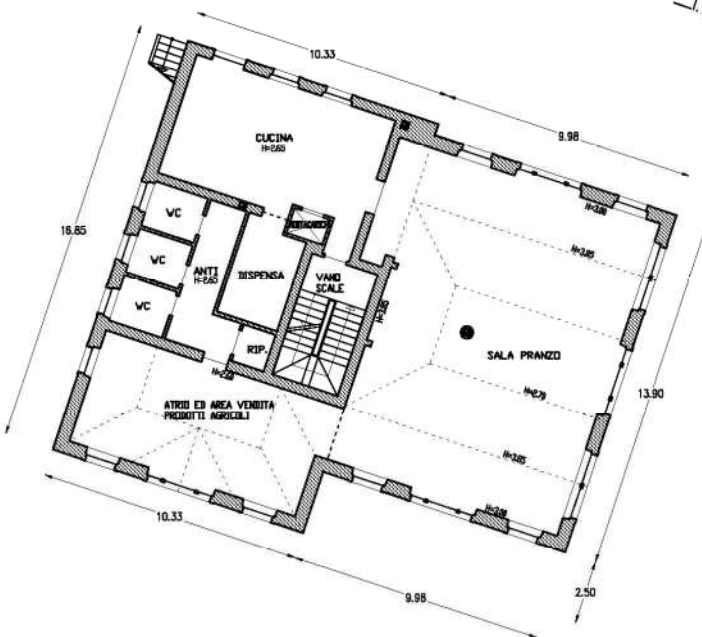

PRIMO PIANO

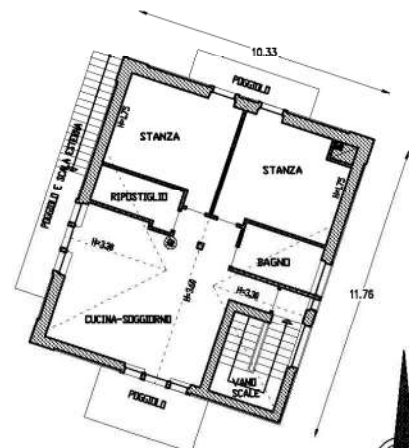

(*) Indicare le principali misure esterne



SCALA 1: 200

MODULARIO
F - Cat. S. T. - 215



MINISTERO DELLE FINANZE
DIREZIONE GENERALE DEL CATASTO E DEI SERVIZI TECNICI ERARIALI

MOD. B (Nuovo Catasto Edilizio Urbano)

Lire
15

NUOVO CATASTO EDILIZIO URBANO

(R. DECRETO-LEGGE 13 APRILE 1959, N. 63)

Planimetria dell'immobile situato nel Comune di VILLA RENDENA V. loc. Toppe

Allegata alla dichiarazione presentata all'Ufficio Tecnico Erariale di TRENTO

C.G. VILLA RENDENA F.M. 6 P.ED. 572 SUB. 1 / R.M. / P.T. 404 scheda n° 8193408

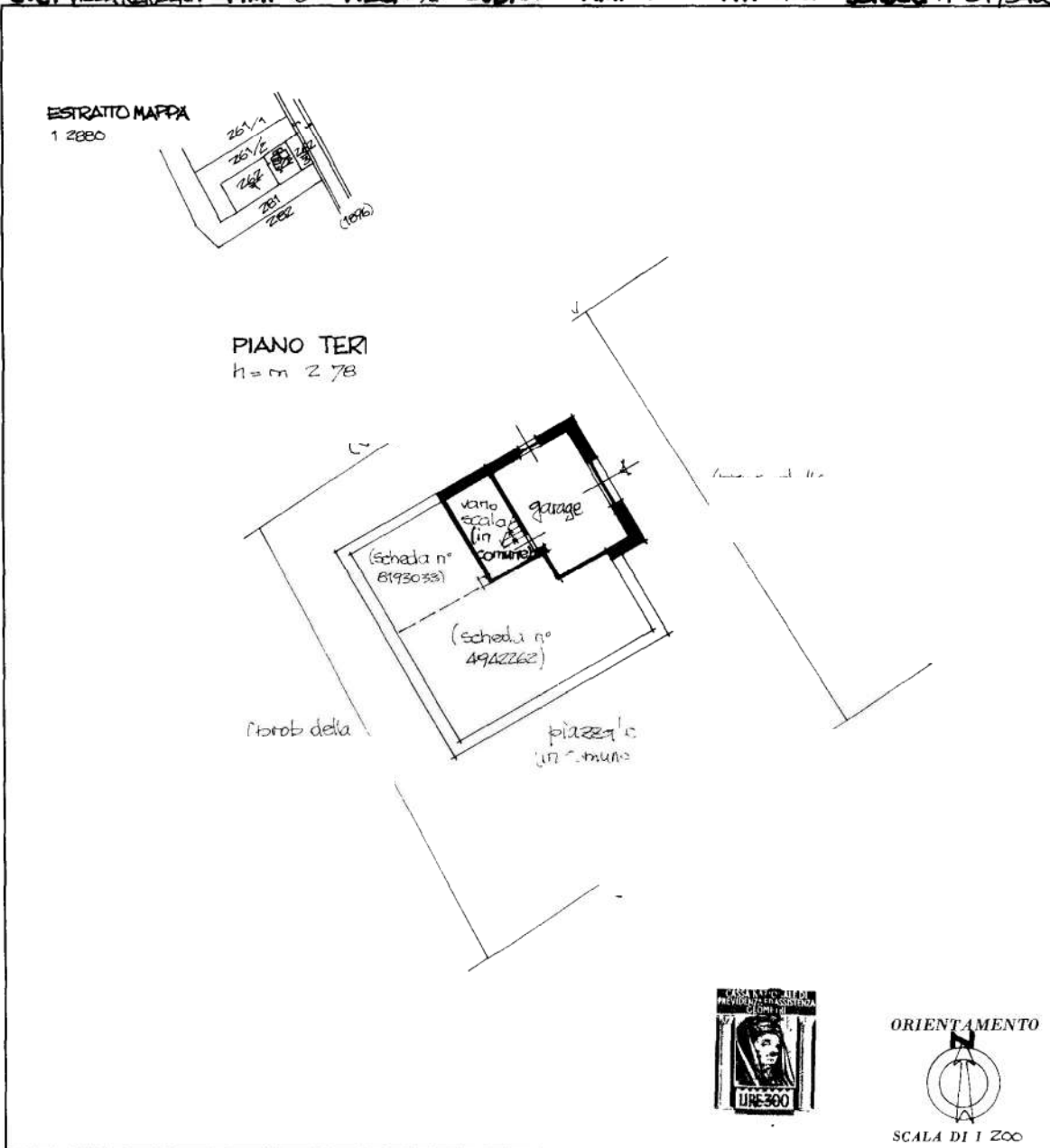

SPAZIO RISERVATO PER LE ANNOTAZIONI D'UFFICIO	
DATA	
PROT. N°	270/76

Compilata dal Geom. Adriano
Dagastin
(titolo nome e cognome del tecnico)

Iscritto all'Albo dei Geometri
della Provincia di TRENTO

DATA 15.11.1975

Firma *Dagastin*

FOT. I. I. T. TOPOGRAFICO DELLO STATO

MODULARIO
F - Cat. 5 T - 315



MINISTERO DELLE FINANZE
DIREZIONE GENERALE DEL CATASTO E DEI SERVIZI TECNICI ERARIALI

MOD. B (Nuovo Catasto Edilizio Urbano)

Lire
15

NUOVO CATASTO EDILIZIO URBANO

(N. DECRETO-LEGGE 13 APRILE 1939, N. 652)

Planimetria dell'immobile situato nel Comune di VILLA RENDENA Via loc Toppe

Allegata alla dichiarazione presentata all'Ufficio Tecnico Erariale di TRENTO

C.C. VILLA RENDENA F.M. 6 P.ED. 872 SUB. 2 P.M. / P.T. 404 scheda n° 4942762

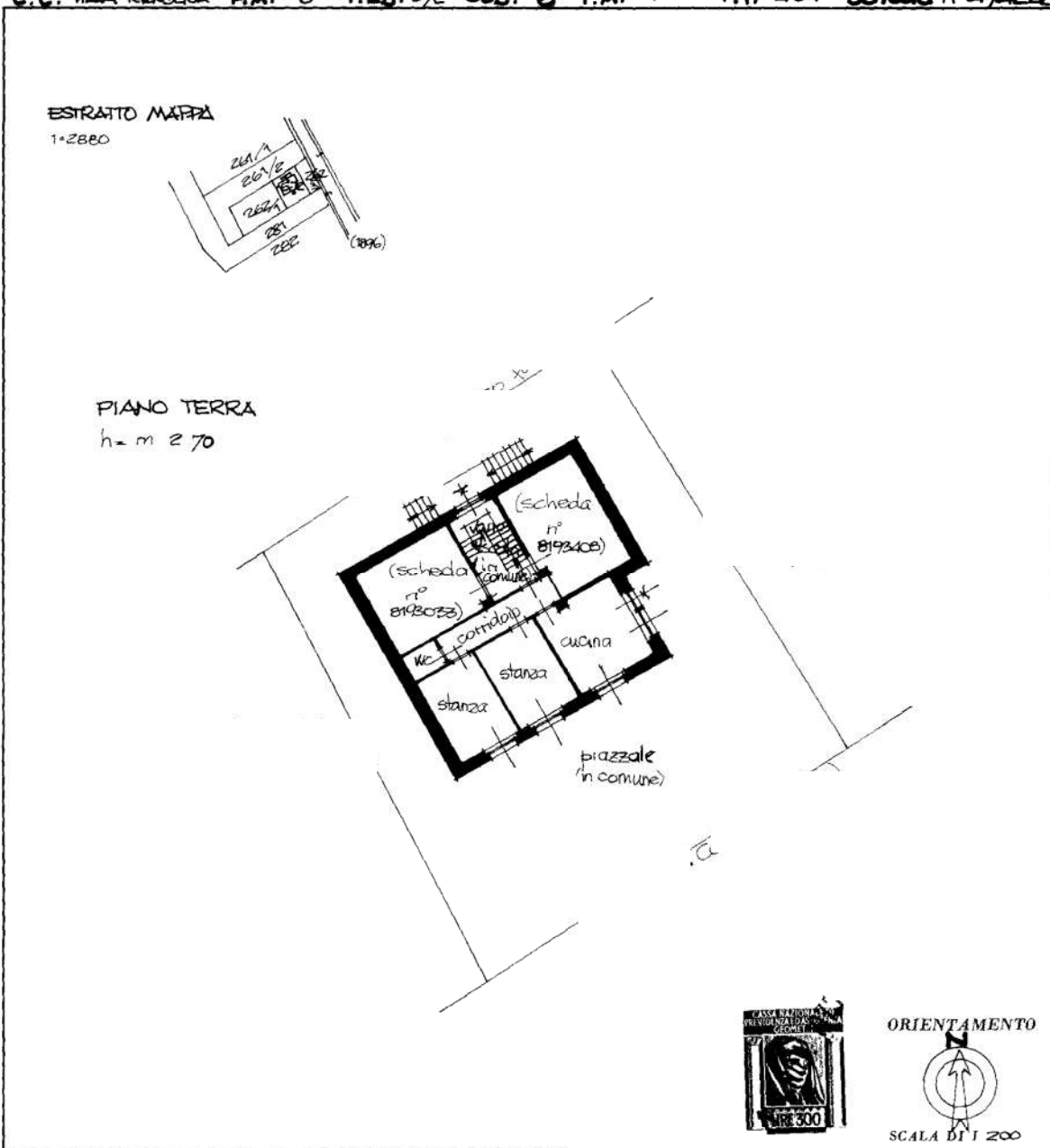

SPAZIO RISERVATO PER LE ANNOTAZIONI D'UFFICIO

DATA	
PROT. N°	276/76

Compilata dal Geom. Adriano
Dagostin
Iscritto all'Albo dei Geometri
della Provincia di TRENTO
DATA 15.11.1975
Firma Dagostin

MODULARIO
F. - Cat S T - 315



MINISTERO DELLE FINANZE
DIREZIONE GENERALE DEL CATASTO E DEI SERVIZI TECNICI ERARIALI

MOD. B (Nuovo Catasto Edilizio Urbano)

Lire
15

NUOVO CATASTO EDILIZIO URBANO

(R. DECRETO-LEGGE 13 APRILE 1939, N. 652)

Planimetria dell'immobile situato nel Comune di VILLA RENDENA V.le. loc. Toppe

Allegata alla dichiarazione presentata all'Ufficio Tecnico Erariale di TRENTO

C.C. VILLA RENDENA F.M. 6 P.E.D. 57E SUB. 3/ P.M. / P.T. 404 scheda n° 8193033

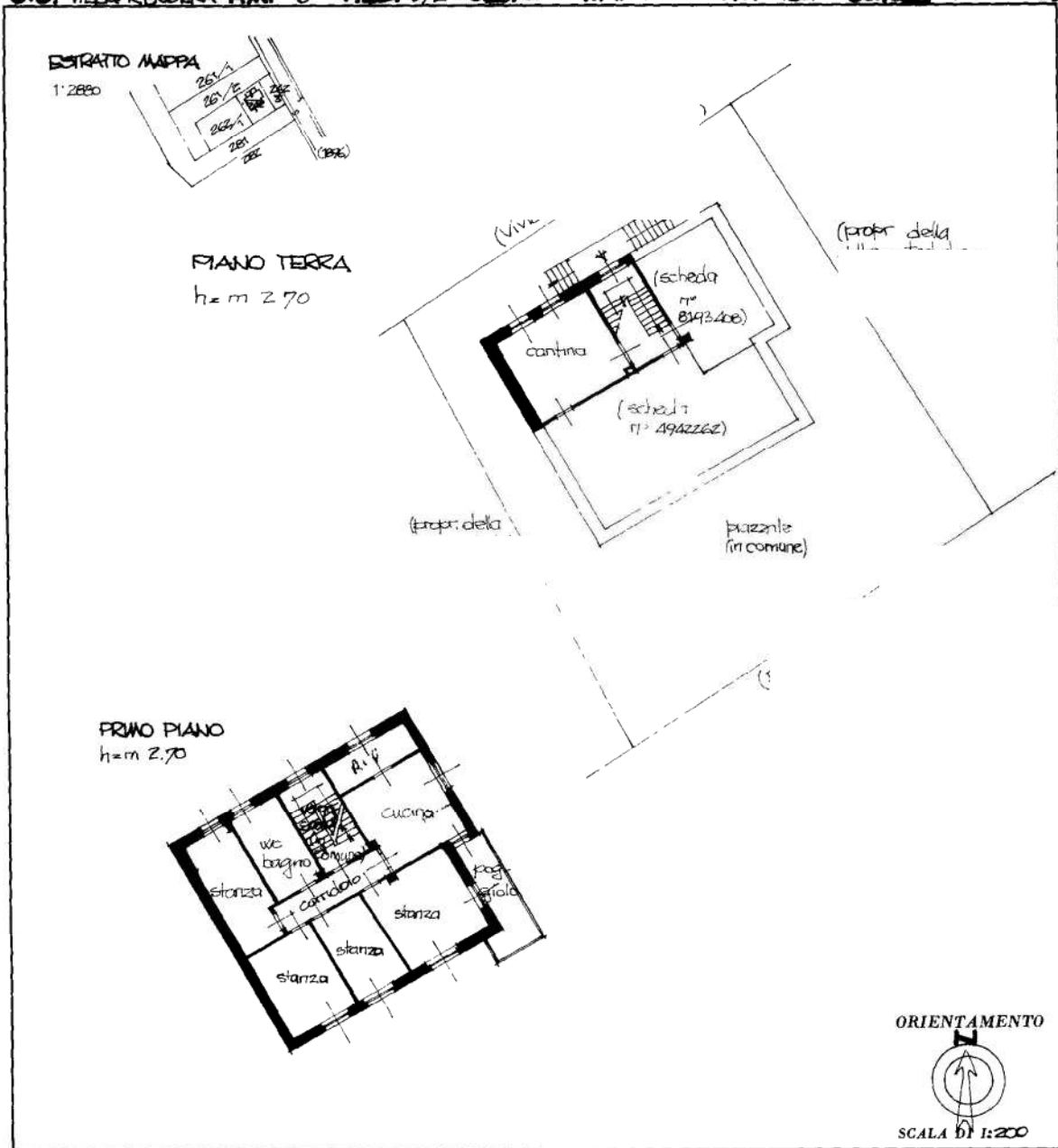

SPAZIO RISERVATO PER LE ANNOTAZIONI D'UFFICIO	
DATA PROT. N° 277/76	

Compilata dal Geom. Adriano
Dagostin
(Qualità, nome e cognome del tecnico)
 Iscritto all'Albo dei Geometri
 della Provincia di TRENTO.
 DATA 15/11/1975
 Firma Dagostin

ISTITUTO POLIGRAFICO DELLO STATO

MODULARIO
F. - Cat. S T - 215



MINISTERO DELLE FINANZE

Mod. B (Nuovo Catasto Edilizio Urbano)

DIREZIONE GENERALE DEL CATASTO E DEI SERVIZI TECNICI ERARIALI

Lire
15

NUOVO CATASTO EDILIZIO URBANO

(R. DECRETO-LEGGE 13 APRILE 1939, N. 652)

Planimetria dell'immobile situato nel Comune di VILLA RENDENA Via loc. Toppe

Allegata alla dichiarazione presentata all'Ufficio Tecnico Erariale di TRENTO

C.C. VILLA RENDENA F.M. 6 P.E.D. 572 SUB. 4 / P.M. / P.T. 404 scheda n° 8193404

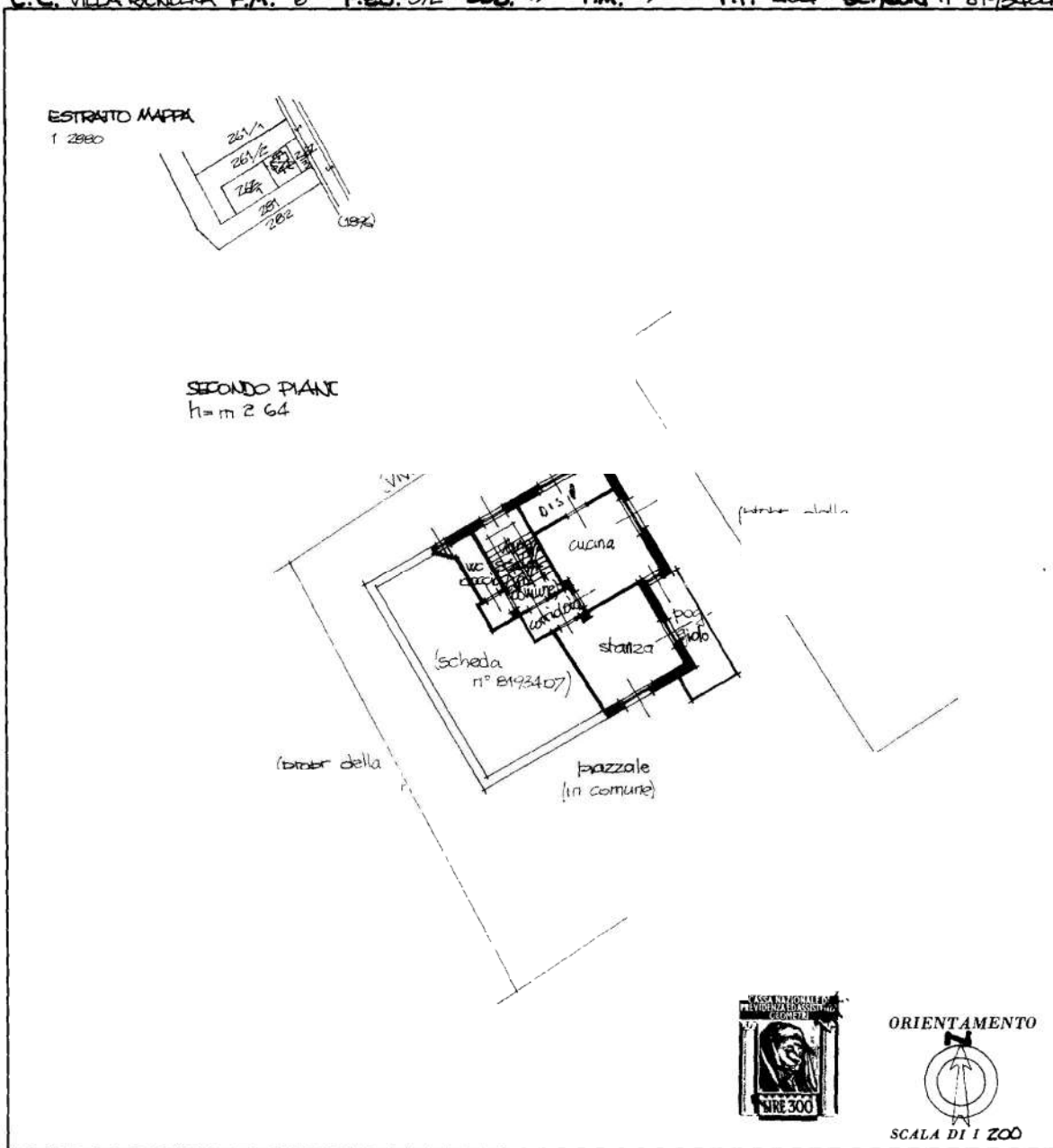

SPAZIO RISERVATO PER LE ANNOTAZIONI D'UFFICIO	
<p>DATA PROT N° 275/16</p>	

Compilata dal Geom. Adriano
Dagostin (Titolo nome e cognome del tecnico)
Iscritto all'Albo dei Geometri
della Provincia di TRENTO
DATA 15.11.1975
Firma Dagostin

ISTITUTO POLIGRAFICO DELLO STATO

MODULARIO
F - Cat. S T - 215



MINISTERO DELLE FINANZE

Mod. B (Nuovo Catasto Edilizio Urbano)

DIREZIONE GENERALE DEL CATASTO E DEI SERVIZI TECNICI ERARIALI

Lire
15

NUOVO CATASTO EDILIZIO URBANO

(R. DEL RETO - LEGGE 13 APRILE 1939, N. 662)

Planimetria dell'immobile situato nel Comune di VILLA RENDENA Via loc Toppe

C.C. VILLA RENDENA F.M. 6 P.ED. 572 SUB. 5/ P.M. / P.T. 404 scheda n° 8193407

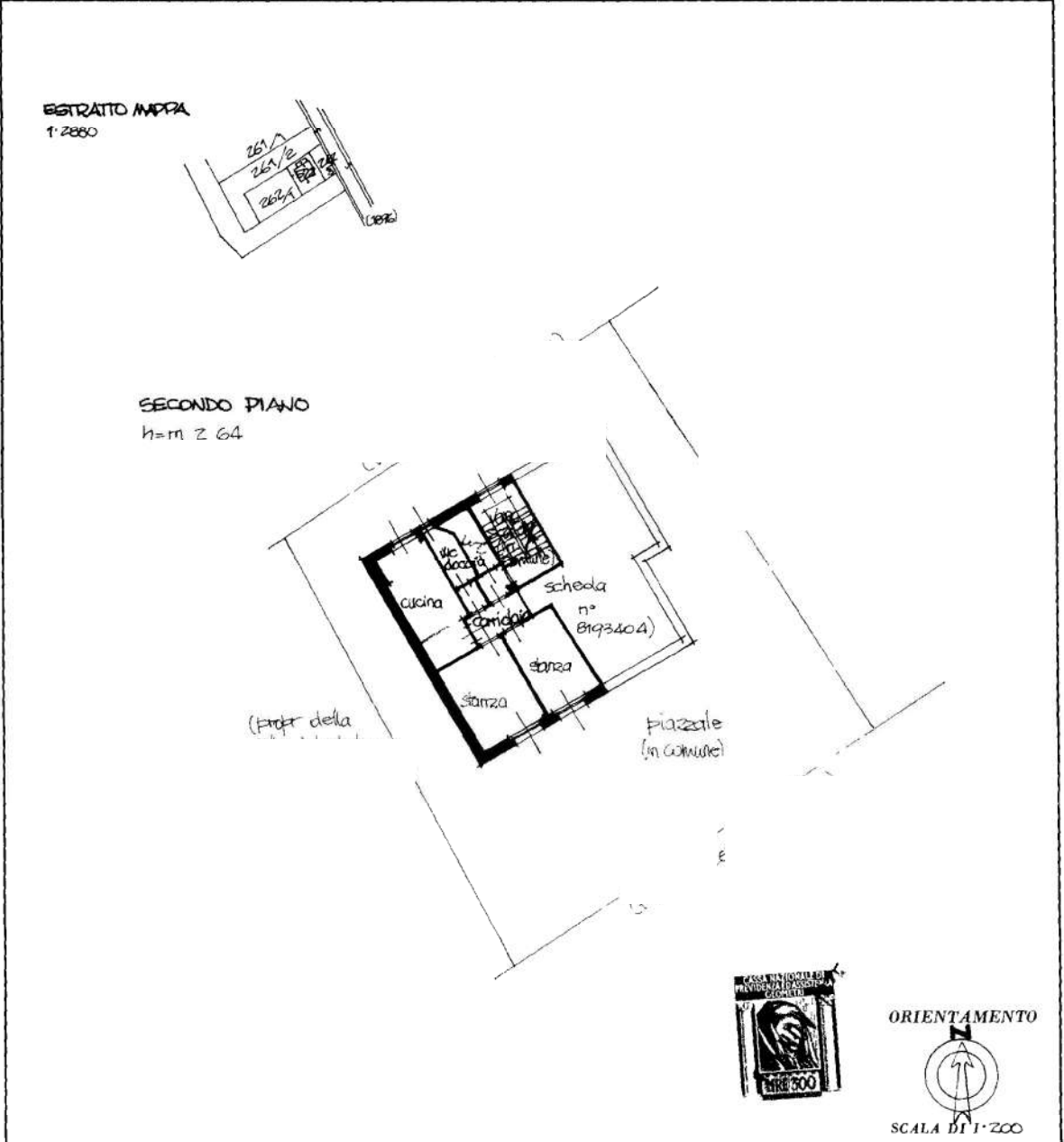

SPAZIO RISERVATO PER LE ANNOTAZIONI D'UFFICIO

<p>DATA</p> <p>PROT. N° 2/11/75</p>	
-------------------------------------	--

Compilata dal Geom. Adriano
Dagostini
(Indicare nome e cognome del tecnico)

Iscritto all'Albo dei Geometri
della Provincia di TRENTO

DATA 15/11/1975

Firma *Dagostini*

ISTITUTO POLIGRAFICO DELLO STATO

MODULARIO
F. - Cat. 5 T - 215



MINISTERO DELLE FINANZE
DIREZIONE GENERALE DEL CATASTO E DEI SERVIZI TECNICI ERARIALI

MOD. B (Nuovo Catasto Edilizio Urbano)

Lire
15

NUOVO CATASTO EDILIZIO URBANO

(R. DECRETO-LEGGE 13 APRILE 1939, N. 632)

Planimetria dell'immobile situato nel Comune di VILLA RENDENA Via loc. Teppe

Allegata alla dichiarazione presentata all'Ufficio Tecnico Erariale di TRENTO

C.C. VILLA RENDENA F.M. 6 P.E.D. 572 SUB. 6 / P.M. / P.T. 404 scheda L n° 0773234

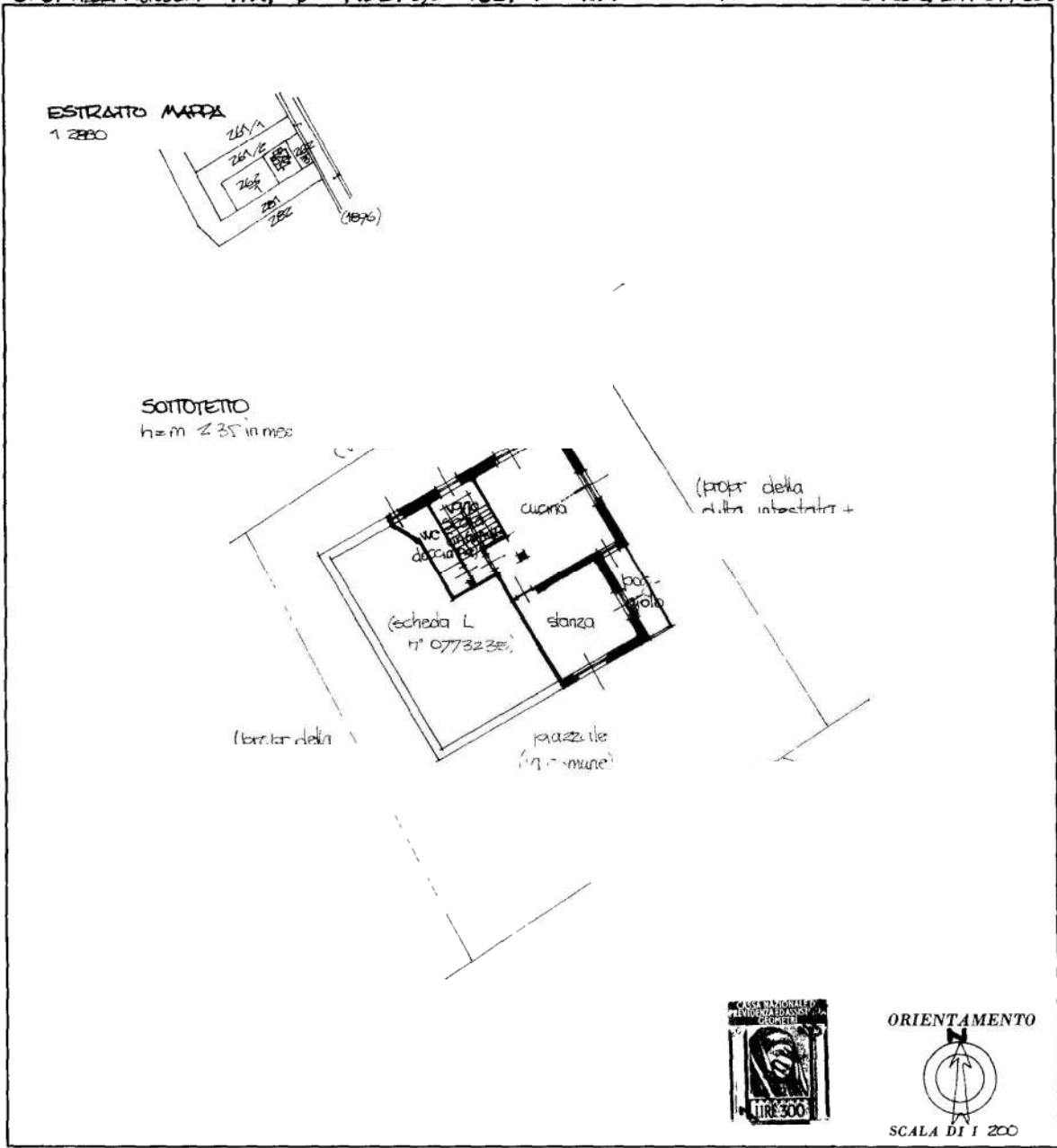

SPAZIO RISERVATO PER LE ANNOTAZIONI D'UFFICIO	
DATA PROT N° 2.850/10	

Compilata dal Geom. Adriano
Dagostin
(Titolo, nome e cognome del tecnico)
Iscritto all'Albo dei Geometri
della Provincia di TRENTO
DATA 15.11.1975
Firma *Dagostin*

MODULARIO
F - Cat. S. T. - 315



MINISTERO DELLE FINANZE
DIREZIONE GENERALE DEL CATASTO E DEI SERVIZI TECNICI ERARIALI

MOD. B (Nuovo Catasto Edilizio Urbano)

Lire
15

NUOVO CATASTO EDILIZIO URBANO

(R. DECRETO-LEGGE 13 APRILE 1939, N. 650)

Planimetria dell'immobile situato nel Comune di VILLA RENDESA Via loc. Toppe

Allegata alla dichiarazione presentata all'Ufficio Tecnico Erariale di TRENTO

C.C. VILLA RENDESA F.M. 6 RED. 572 SOB. 7 P.M. / P.T. 404 scheda Ln° 0773235

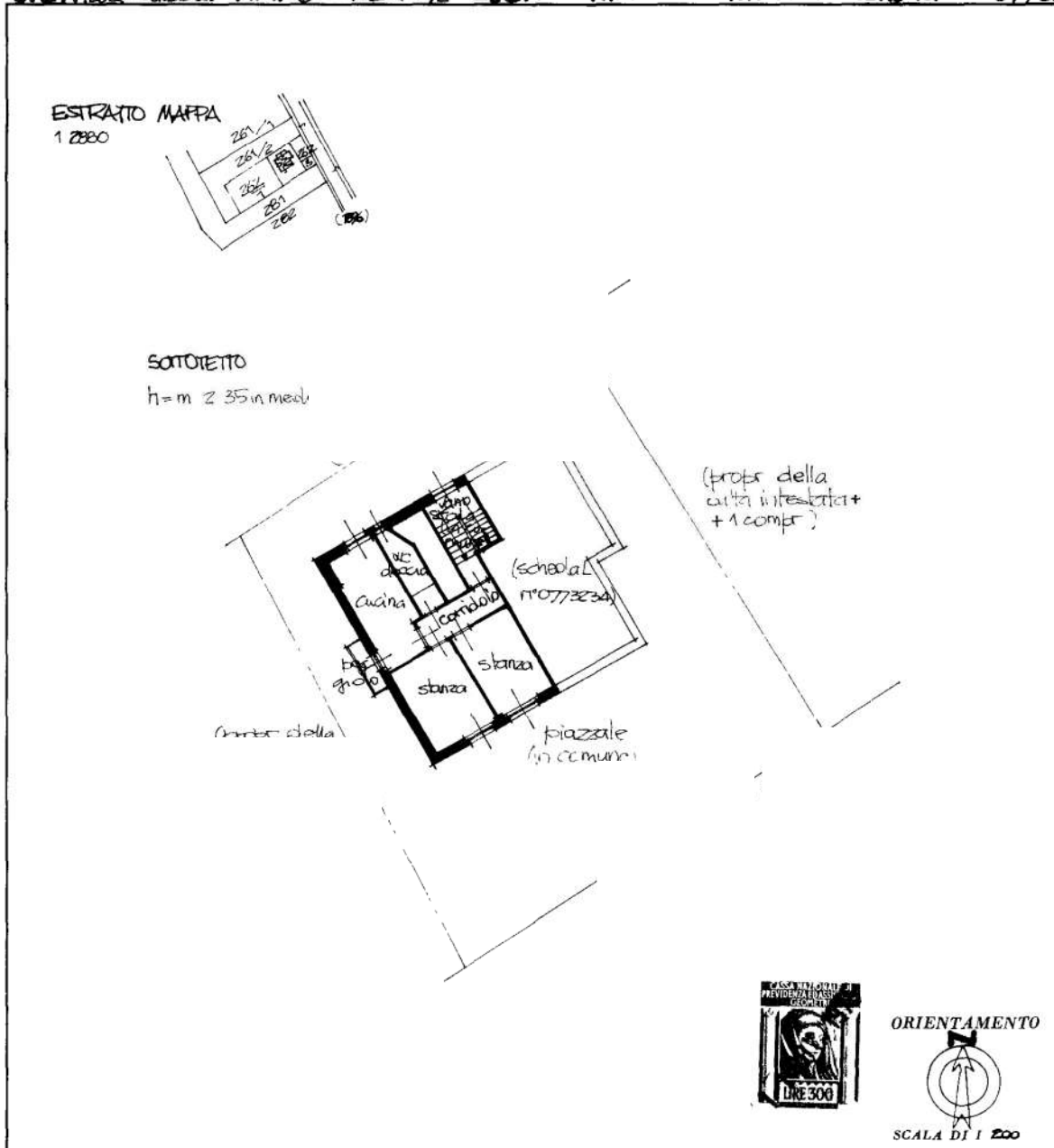

SPAZIO RISERVATO PER LE ANNOTAZIONI D'UFFICIO

DATA
PROT. N° 247/76

Compilata dal Geom. Adriano
Dagostin
(Titolo, nome e cognome del tecnico)
Iscritto all'Albo dei Geometri
della Provincia di TRENTO
DATA 15.11.1975
Firma *Adriano Dagostin*

ISTITUTO POLIGRAFICO DELLO STATO

 <p>PROVINCIA AUTONOMA DI TRENTO</p> <p>SERVIZIO CATASTO</p> <p>UFFICIO DEL CATASTO DI: <u>TIONE DI TRENTO</u></p>	<p>COMUNE AMMINISTRATIVO DI: <u>VILLA RENDENA</u></p> <p>C.C. <u>JAVRE'</u> P.ed. <u>515</u> Sub. <u>1</u> p.m. _____ P.T. <u>62</u></p>
	<p>PROT. _____ (riservato all'Ufficio)</p> <p>N. d'ord. _____ di N. fogli _____</p>

Estratto di mappa

C.C. JAVRE'
SCALA 1:1000

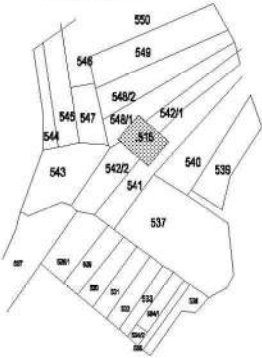

Pianta Piano Terra (PT)

H. LOCALI = 3.40 MT

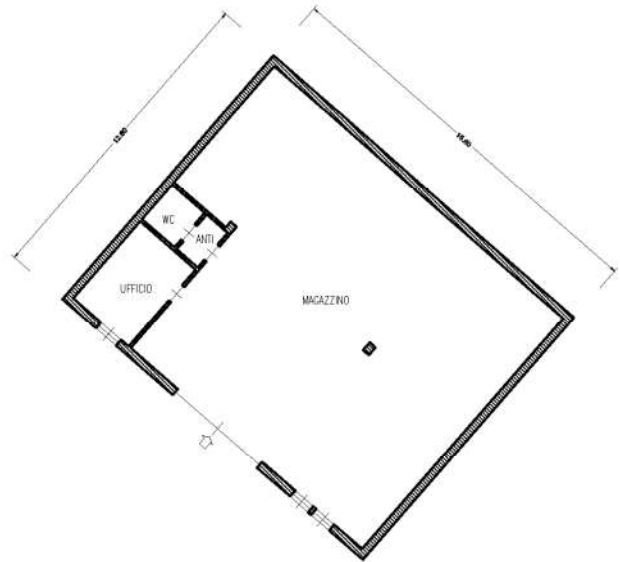

Pianta Piano Primo (P1)

H. media LOCALI = 3.80 MT

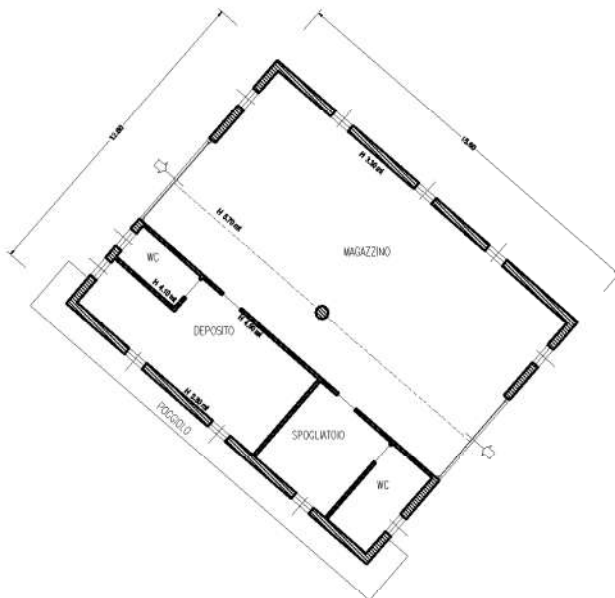

<p>Compilato da <u>ARCH. MASSIMILIANO ZENARI</u></p> <p>Iscritto all' <u>Ordine degli Architetti</u></p> <p>della Prov. di <u>Trento</u> N. <u>1049</u></p> <p>Mod. Am (Fabbricati)</p>	<p>Rilevo in conformita' allo stato reale</p> <p>Data <u>05.03.2011</u></p> <p>Timbro e firma (*) _____ (*non dovuta per invio telematico)</p>	<p>orientamento</p>  <p>SCALA 1: 200</p> <p>Indicare le principali misure esterne</p>
---	--	--



REGIONE AUTONOMA TRENINO-ALTO ADIGE
(D P R 31 luglio 1978, n 569)
NUOVO CATASTO EDILIZIO URBANO
(R Decreto Legge 13 aprile 1939, n 652)



Mod Am (C E U)

N d ord
N fogli

Planimetria (*) dell'immobile situato nel Comune di **VILLA RENDENA** Via **RODA** N **155**
allegata alla dichiarazione presentata all'Ufficio catasto di **TRENTO** Ufficio tavolare di **TIONE**
CC **VILLA RENDENA** F M **9** P Ed **615** Sub **4** P T **34** P M

Rilievo (*) in conformità allo stato reale

Compilato dal **GEOM. GIAMBATTISTA GALIZZI** (Titolo Nome e Cognome del Tecnico)
Iscritto all'Albo **GEOMETRI** N° **1193** della Prov di **TRENTO**
Data **17/02/1989** Timbro e firma *[Handwritten signature]*

SPAZIO RISERVATO ALL'UFFICIO CATASTO
Subaltermi controllati in data
Il Tecnico Catastale
Mod 97 n *275/89*, P C imp Cat CI

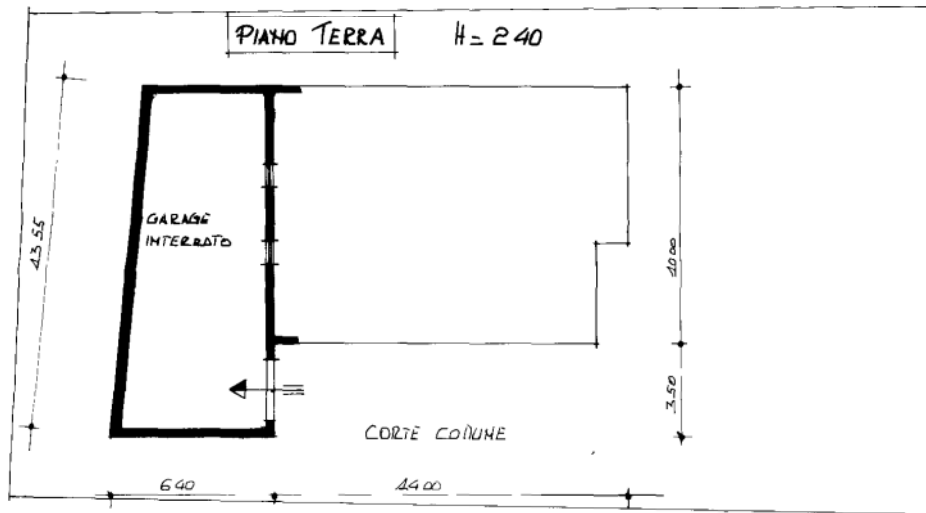

ESTRATTO MAPPA

CC **VILLA RENDENA** SCALD 1.2880

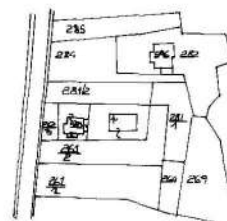

orientamento



SCALA 1:200

(*) Indicare le principali misure esterne
RIPRODUZIONE VIETATA



REGIONE AUTONOMA TRENINO-ALTO ADIGE
(D P R 31 luglio 1978, n 569)

NUOVO CATASTO EDILIZIO URBANO
(R Decreto Legge 13 aprile 1939, n 652)

L 1 000

Mod. Am (C.F.U.)

N. d'ord.
N.ogh.

Planimetria (*) dell'immobile situato nel Comune di **VILLA RENDENA**
allegata alla dichiarazione presentata all'Ufficio catasto di **TRENTO**
C.C. **VILLA RENDENA** F.M. **9** P.Ed. **645** Sub. **2** P.T. **34** P.M.

Via **RODA** N. **465**

Ufficio tavolare di **TIONE**

Rilievo (*) in conformità allo stato reale

Compilato dal **GEOM. GIAMBATISTA GALUZZI**

(Titolo, Nome e Cognome del Tecnico)

Iscritto all'Albo **GEOMETRI N° 1193** della Prov. di **TRENTO**

Data **MARZO 1989**

Timbro e firma

Palmas

SPAZIO RISERVATO ALL'UFFICIO CATASTO

Subalterni controllati in data

Il Tecnico Catastale,

Mod. 97 n. 1. P.C. imp

Cat. Cl.

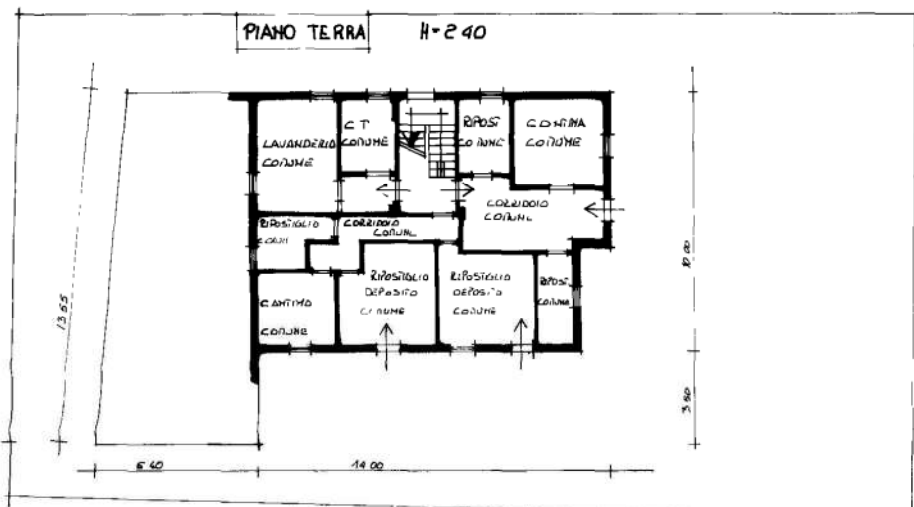

PIANO SECONDO H=2.60

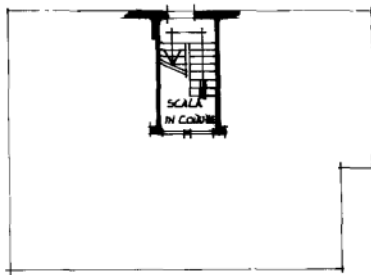

SOVOTERIO



ESTRAIO MAPPA C.C. VILLA RENDENA

SCALA 1:2000

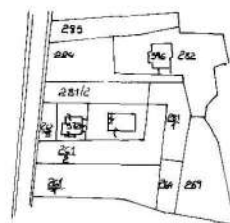

orientamento



SCALA 1:200

(*) Indicare le principali misure esterne.

RIPRODUZIONE VIETATA



REGIONE AUTONOMA TRENINO-ALTO ADIGE
(D P R 31 lugho 1978, n 569)

NUOVO CATASTO EDILIZIO URBANO
(R Decreto Legge 13 aprile 1939, n 652)

L 1 000

Mod Am (C E U)

N d ord
N togl

Planimetria (*) dell'immobile situato nel Comune di **VILLA RENDENA**
allegata alla dichiarazione presentata all'Ufficio catasto di **TRENTO**
C C **VILLA RENDENA** F M **9** P Ed **615** Sub **3** P T **34** P M

Via **ROIA** N **165**

Ufficio tavolare di **TIONE**

Rilievo (*) in conformità allo stato reale

Compilato dal **GEOM GIAMBATTISTA GALIZZI**

Iscritto all'Albo **GEOMETRI N° 1193** (Titolo Nome e Cognome del Tecnico) della Prov di **TRENTO**

Data **12/20 1989**

Timbro e firma

Giambattista Galizzi

SPAZIO RISERVATO ALL'UFFICIO CATASTO

Subalterni controllati in data

Il Tecnico Catastale

Mod 97 n

1/1000, P C imp

Cat Cl

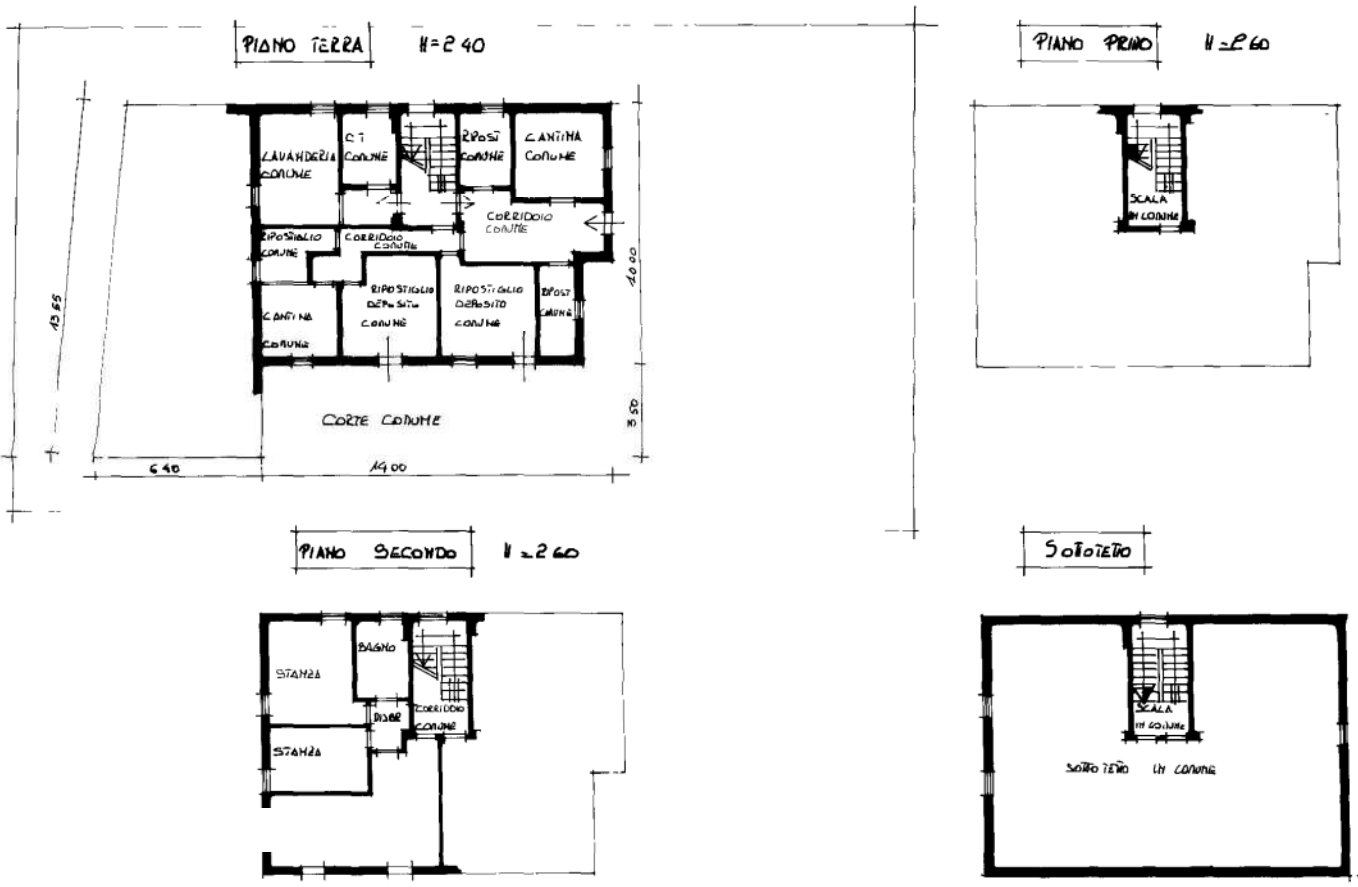

ESTRATTO MAPPA C C VILLA RENDENA
SCALA 1:200

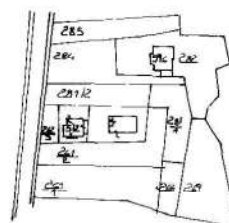

orientamento



SCALA 1:200

(*) Indicare le principali misure esterne

RIPRODUZIONE VIETATA



REGIONE AUTONOMA TRENINO-ALTO ADIGE
(D P R 31 luglio 1978, n 569)

NUOVO CATASTO EDILIZIO URBANO
(R Decreto Legge 13 aprile 1939, n 652)

L 1 000

Mod Am (C E U)

N d ord

N togl

Planimetria (*) dell'immobile situato nel Comune di **VILLA RENDENA**

Via **RONA**

N **165**

allegata alla dichiarazione presentata all'Ufficio catasto di **TRENTO**

Ufficio tavolare di **TIONE**

C C **VILLA RENDENA**

F M **9**

P Ed **615**

Sub **4**

P T **34**

P M

Rilievo (*) in conformità allo stato reale

Compilato dal **GEOM. GIANBATTISTA GALIZZI**

(Titolo Nome e Cognome del Tecnico)

Iscritto all'Albo **GEOMETRI N° 1193**

della Prov di **TRENTO**

Data **MARZO 1989**

Timbro e firma

Galizzi Giambattista

SPAZIO RISERVATO ALL'UFFICIO CATASTO

Subalterni controllati in data

Il Tecnico Catastale,

Mod 97 n 24 x P C imp

Cat Cl

10 1989

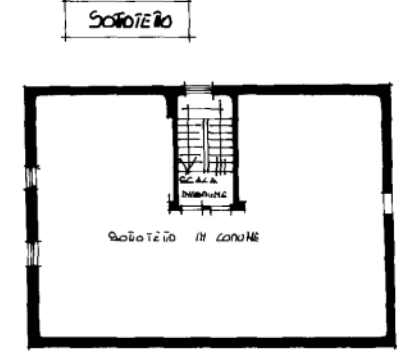
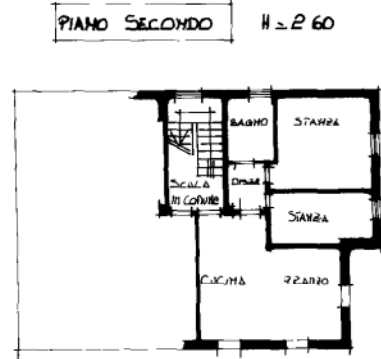
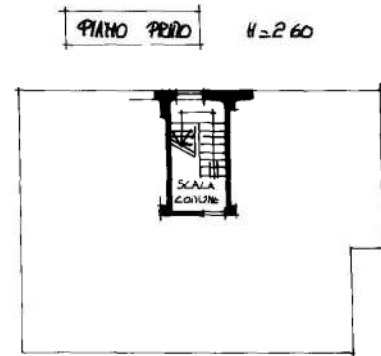
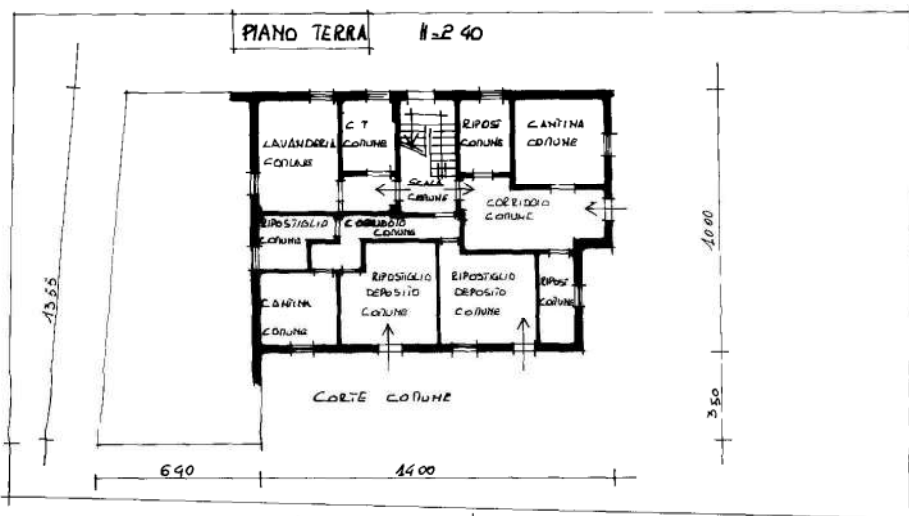

ESTRAIO TAVOLA C.C. VILLA RENDENA
SCALA 1:2000



(*) Indicare le principali misure esterne
RIPRODUZIONE VIETATA



REGIONE AUTONOMA TRENINO-ALTO ADIGE
(D.P.R. 31 luglio 1978, n. 569)
NUOVO CATASTO EDILIZIO URBANO
(R Decreto Legge 13 aprile 1939, n. 652)

Mod Am (CEU)

N d ord
N fogli

Planimetria (*) dell'immobile situato nel Comune di VILLA RENDENA **Via ROMA N**
allegata alla dichiarazione presentata all'Ufficio catasto di TRENTO **Ufficio tavolare di TIONE**
CC VILLA RENDENA **F.M 9 P Ed 621 Sub 1 P T 506 P M**

Rilievo (*) in conformità allo stato reale

Compilato dal **GEOM GALIZZI GIANBATTISTA**
Iscritto all'Albo **GEOMETRI N 1193** (Titolo Nome e Cognome del Tecnico della Prov di TRENTO)
Data **GIUGNO 1993** Timbro e firma *[Signature]*

SPAZIO RISERVATO ALL'UFFICIO CATASTO
Subaltermi controllati in data
Il Tecnico Catastale
Mod. 97 n. 1215/93 P C imp. Cat CI

LUG 1993

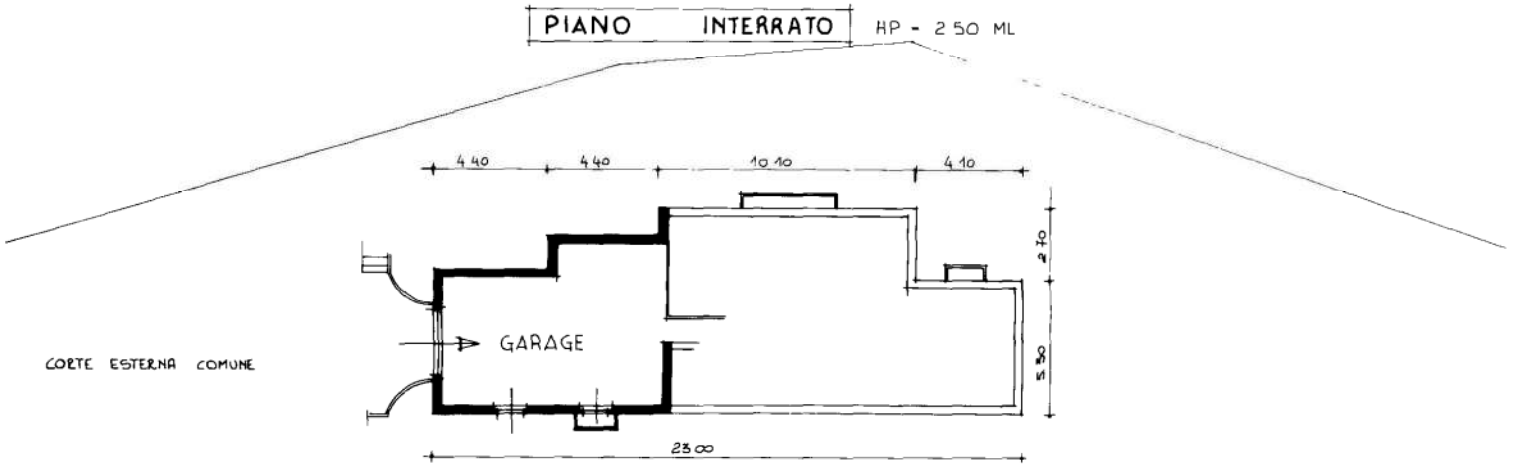

ESTRATTO MAPPA

Sc 12880

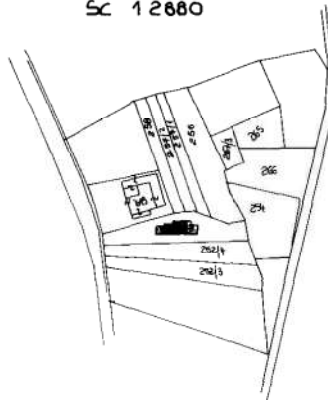

SCALA 1:200

() indicare le principali misure esterne



REGIONE AUTONOMA TRENINO-ALTO ADIGE
(D.P.R. 31 luglio 1978, n. 569)
NUOVO CATASTO EDILIZIO URBANO
(R. Decreto Legge 13 aprile 1939, n. 652)

Mod. Am (C.E.U.)

N° d'ord
N° fogli

Planimetria (*) dell'immobile situato nel Comune di VILLA RENDENA **Via** ROMA **N**
allegata alla dichiarazione presentata all'Ufficio catasto di TRENTO **Ufficio tavolare di** TIONE
CC VILLA RENDENA **FM** 9 **P Ed** 621 **Sub** 2 **PT** 506 **PM** —

Rilievo (*) in conformità allo stato reale

Compilato dal **GEOMETRA GALIZZI GIANBATTISTA**
Iscritto all'Albo **GEOMETRI N 1193** (Titolo, Nome e Cognome del Tecnico) **TRENTO**
Data **GIUGNO 1993** Timbro e firma *[Signature]*

SPAZIO RISERVATO ALL'UFFICIO CATASTO
Subalterni controllati in data
Il Tecnico Catastale
Mod 97 n. 1215/93 P.C. imp. Cat. CI

LUG. 1993

PIANO INTERRATO HP = 250 ML

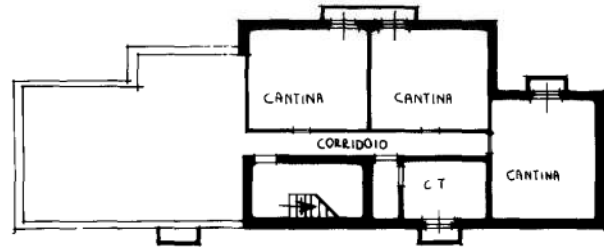

CORTE ESTERNA COMUNE

PIANO PRIMO HP = 260 ML

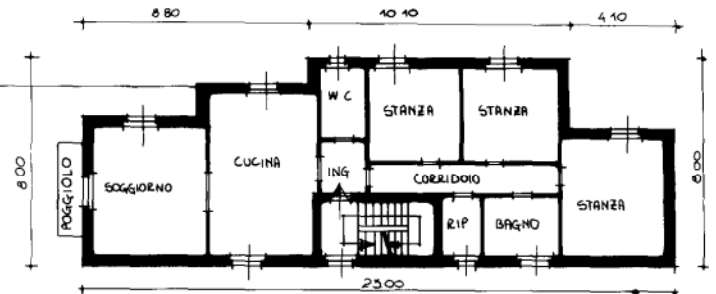

PIANO SECONDO HP = 260 ML

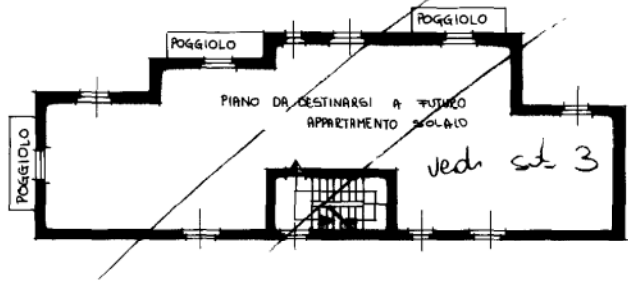

PIANO TERZO SOTTOTETTO

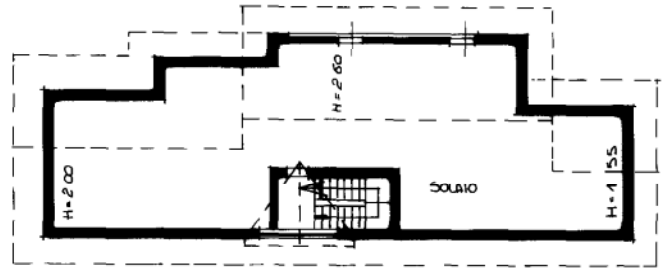

ESTRATO MAPPA

SCALA 1 2000

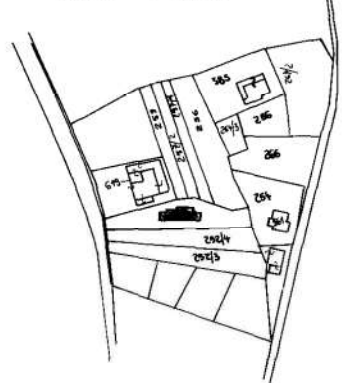

SCALA 1 200

() Indicare le principali misure esterne



PROVINCIA AUTONOMA DI TRENTO - SERVIZIO CATASTO
(D.Lgs. 18 maggio 2001 n.280)

CATASTO FABBRICATI
(Legge 28 febbraio 1994, n. 133)

Mod. An (C.E.U.)
N. d'ord. 1
N. fogli 1

Planimetria (*) dell'immobile situato nel Comune di VILLA RENDENA Via ROMA N. 201
allegata alla dichiarazione presentata all'Ufficio catasto di TIONE DI TRENTO Ufficio tavolare di TIONE DI TRENTO
C.C. VILLA RENDENA F.M. 9 P.Ed. 621 Sub. 4 P.T. 506 P.M.

Rilievo (*) in conformita' allo stato reale

Compilato dal ing. Ivan Filosi Periotto

Iscritto all'Albo degli ingegneri della Prov. di TRENTO

Data ottobre 2005 Timbro e firma

SPAZIO RISERVATO ALL'UFFICIO CATASTO
Subalterni controllati in data _____
Il Tecnico Catastale _____
Mod. 97 n. _____ Cat. _____ Cl. _____

ORDINE DEGLI INGEGNERI
DELLA PROVINCIA DI TRENTO
dott. ing. IVAN FILOSI PERIOTTO
ISCRIZIONE ALBO N° 2317

ESTRATTO MAPPA

Scala 1: 1000
Foglio mappa n. 9

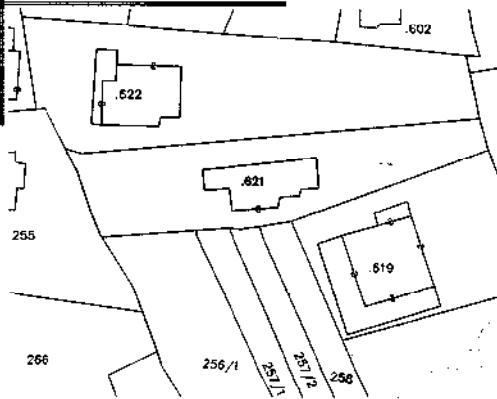

PIANO INTERRATO

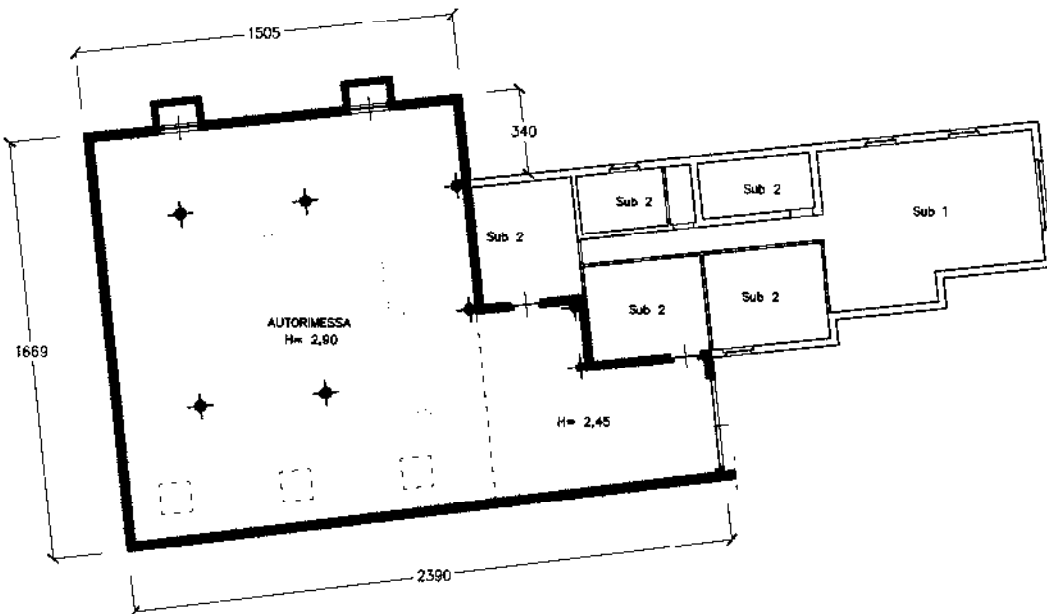

(*) Indicare le principali misure esterne



SCALA 1: 200