



MINISTERO DELLE FINANZE

Mod. A (Nuovo Catasto Edilizio Urbano)

DIREZIONE GENERALE DEL CATASTO E DEI SERVIZI TECNICI ERARIALI

NUOVO CATASTO EDILIZIO URBANO

(R. DECRETO-LEGGE 13 APRILE 1979, N. 452)

Planimetria dell'immobile situato nel Comune di ADRIA Via C.so Vittorio Emanuele II° 87

Ditta [REDACTED]

Allegata alla dichiarazione presentata all'Ufficio Tecnico Erariale di KOVIGO Scheda N.° [REDACTED]

P. 1°  
h. 3,00

P. T.  
h. 2,75

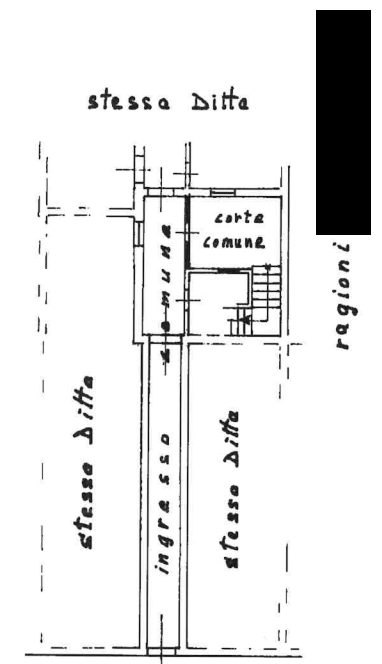
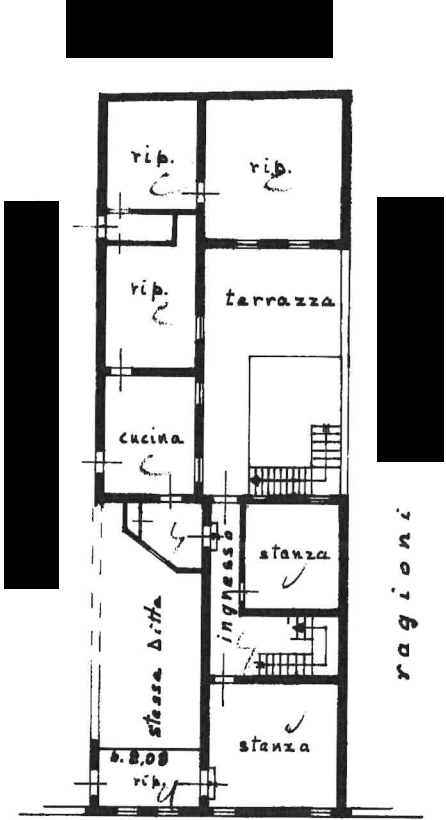

*C.so Vittorio Emanuele II°*

*C.so Vittorio Emanuele II°*

ORIENTAMENTO



SCALA DI 1: 200

SPAZIO RISERVATO PER LE ANNOTAZIONI D'UFFICIO

DATA	<b>13 LUG. 1987</b>	42
PROT. N°	30004	187
		9
		731

Catasto dei Fabbricati - Situazione al 18/12/2023 - Comune di ADRIA(A059) - < Sez. urbana AD - Foglio 42 - Particella 187 - Subalterno 9 >  
CATASTO VITTORIO EMANUELE II° - 97 D. 1. 1. 2.

Ultima planimetria in atti



MINISTERO DELLE FINANZE

Mod. B (Nuovo Catasto Edilizio Urbano)

DIREZIONE GENERALE DEL CATASTO E DEI SERVIZI TECNICI ERARIALI

# NUOVO CATASTO EDILIZIO URBANO

(R. DECRETO-LEGGE, 13 APRILE 1969, N. 652)

Planimetria dell'immobile situato nel Comune di ADRIA Via C.so Vittorio Emanuele II° 87

Ditta

Allegata alla dichiarazione presentata all'Ufficio Tecnico Erariale di ADRIA Scheda N.°

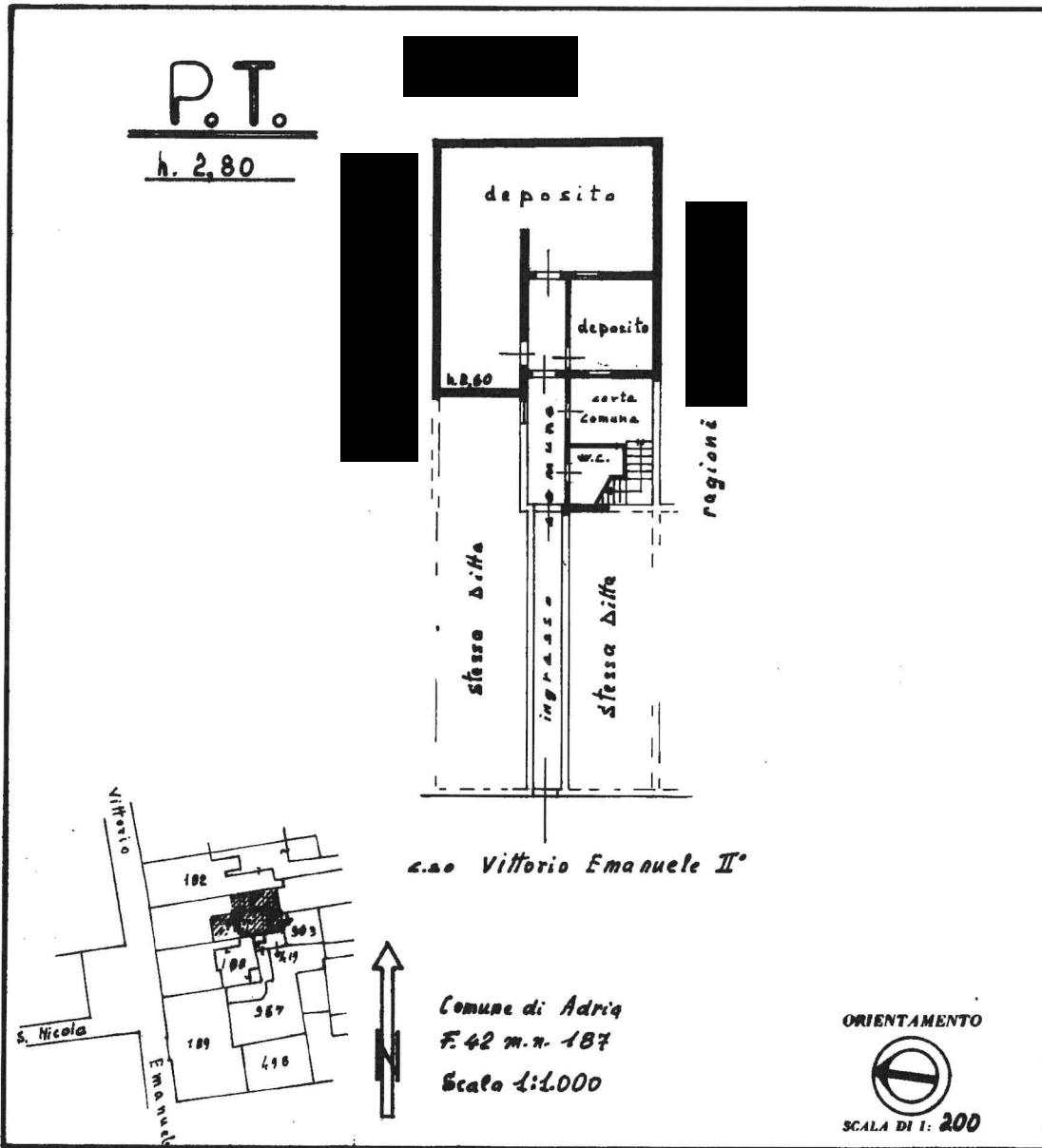

SPAZIO RISERVATO PER LE ANNOTAZIONI D'UFFICIO

DATA PROT. N.° 358/87

FOGLIO	42
S	187
S	8
BUSTA	
PARTITA	731

Catasto dei Fabbricati - Situazione al 18/12/2023 - Comune di ADRIA(A059) - < Sez. urbana AD - Foglio 42 - Particella 187 - Subalterno 8 >  
CORSO VITTORIO EMANUELE II n. 87 Piano T

Ultima planimetria in atti

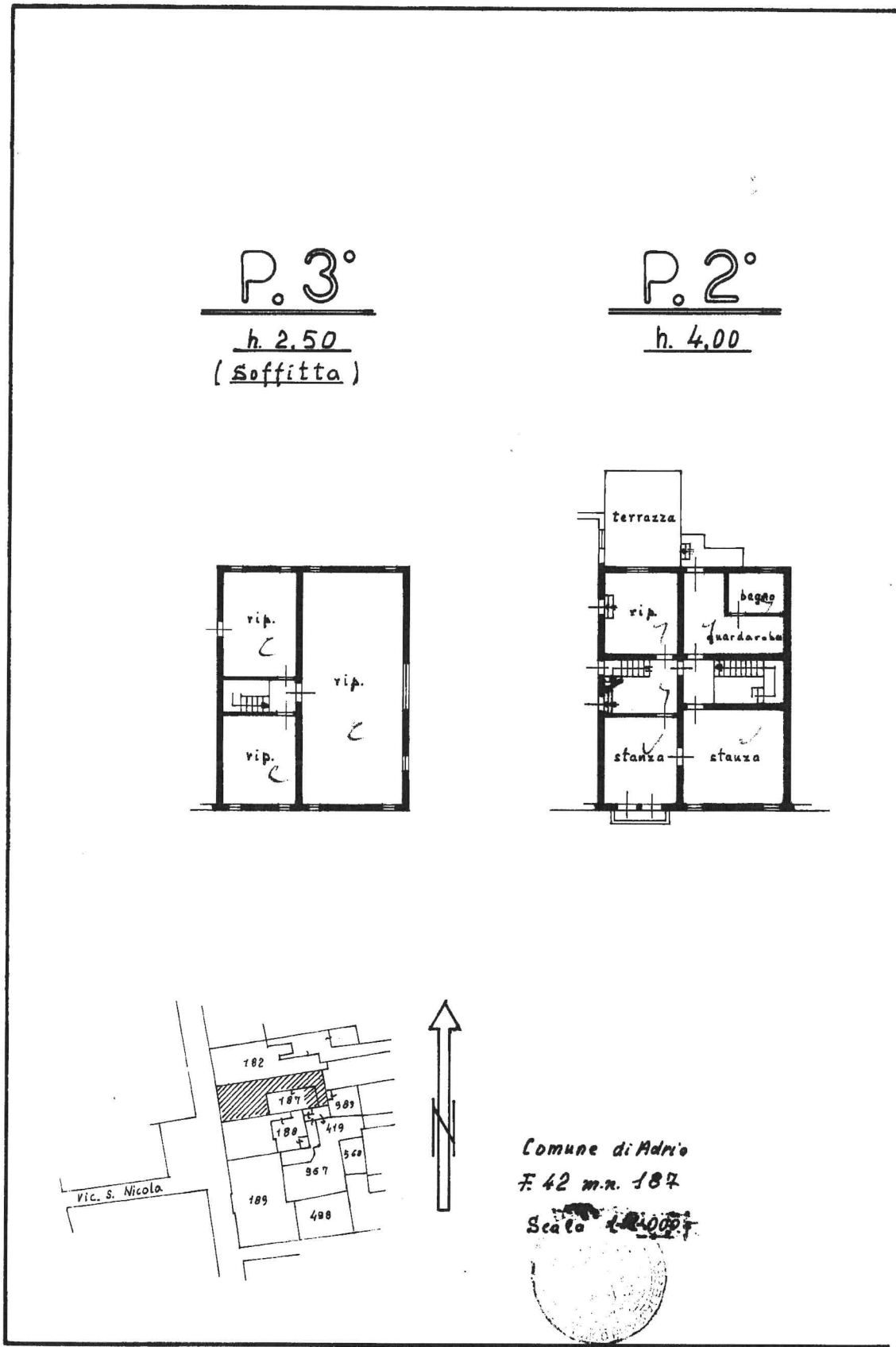

inm 01  
Catasto dei Fabbricati - Situazione al 18/12/2023 - Comune di ADRIA(A059) - < Sez. urbana AD - Foglio 42 - Particella 187 - Subalterno 9 >  
CORSO VITTORIO EMANUELE II n. 87 Piano 1 - 2 - 3

Ultima planimetria in atti