

TRIBUNALE DI TEMPIO PAUSANIA (SS) - IMMOBILIARE

[REDACTED]

garante 2	[REDACTED] [REDACTED]
-----------	--------------------------

Il Giudice dell'Esecuzione

[REDACTED]

Il CTU

Ing. Laus Salvatore

Santa Teresa Gallura, 07/10/2025

Ing. Laus Salvatore -

[REDACTED]

- ✓ Fotografie dell'immobile a Piano Terra Corso Vittorio Emanuele 18, Trinità d'Agultu (SS)



Foto 1: Portone d'ingresso comune alle due abitazioni



Foto 2: Facciata lato nord dell'abitazione e finestra della Cucina



Foto 3: Ingresso principale dell'abitazione



Foto 6: Altra foto della scalinata in legno



Foto 7 mobilio della Cucina

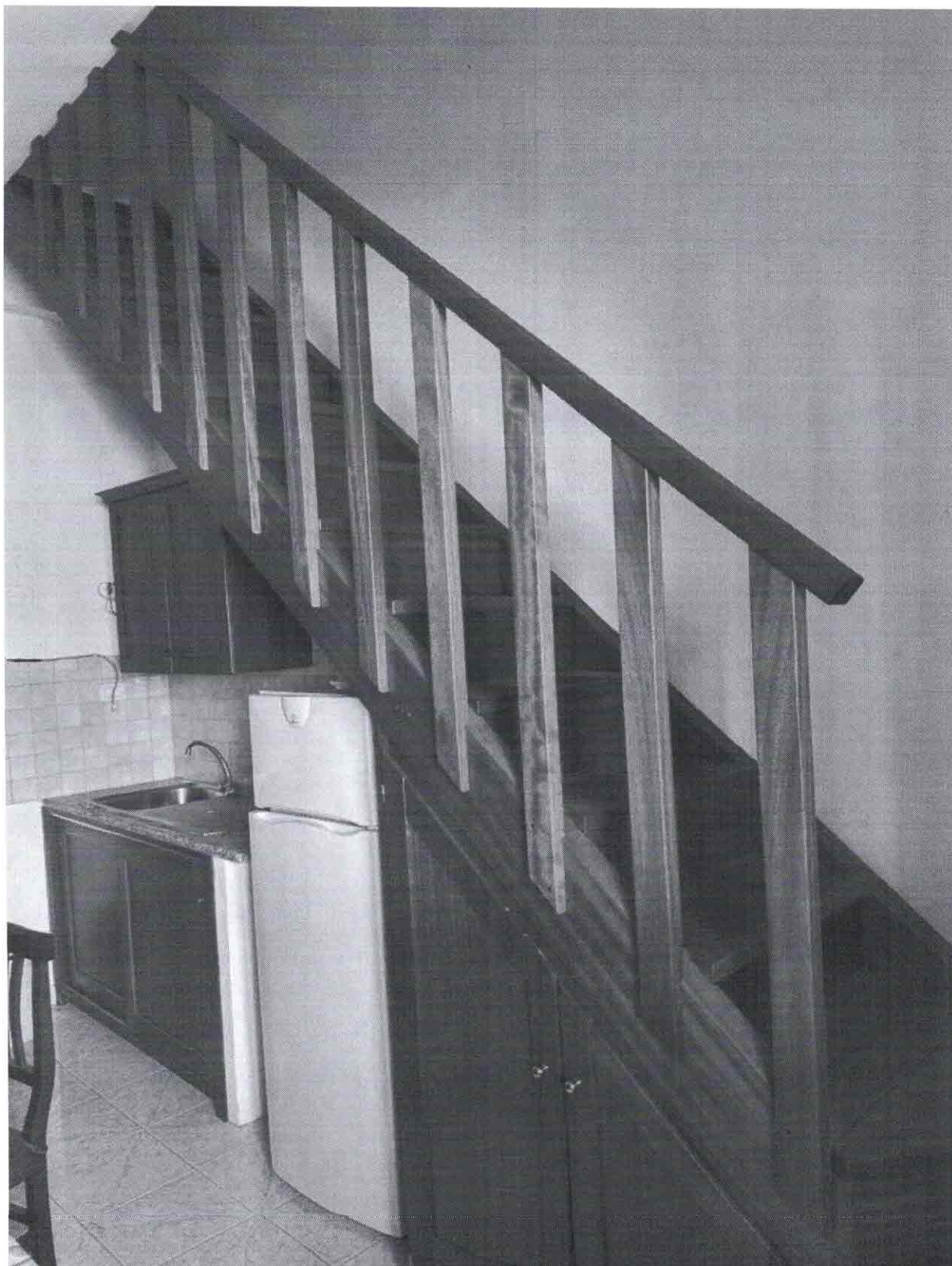

Foto 8: Disimpegno di comunicazione tra Cucina, Camera e Bagno

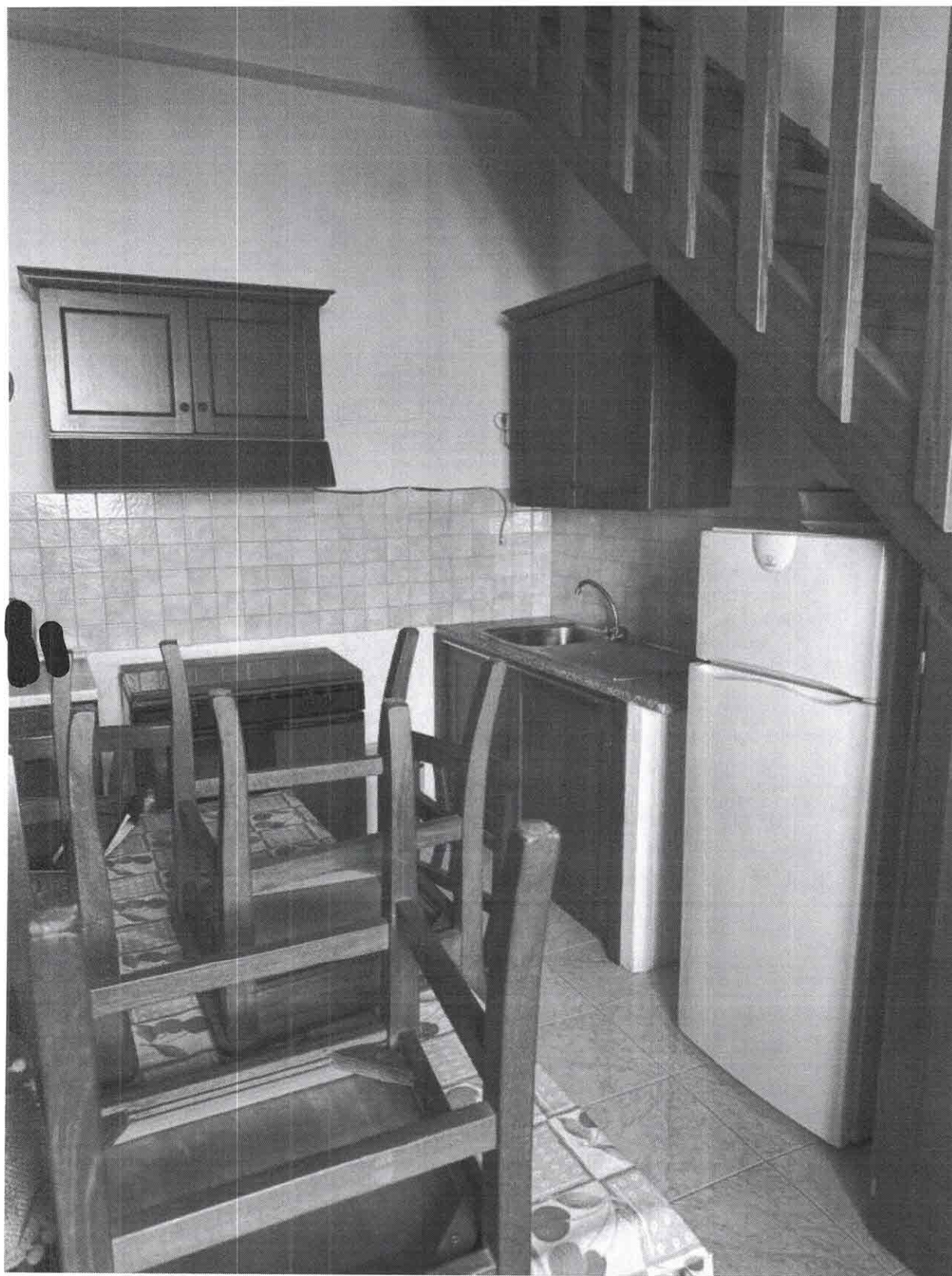

Foto 9: Altra foto della Cucina



Foto 10: Porta d'ingresso del bagno, sanitari e vasca da bagno



Foto 11: Sanitari, vasca, scaldabagno e lavatrice





Foto 12: Mobilio nella camera da letto



Foto 13: Mobilio e finestra della camera da letto che si affaccia lato sud



Foto 14: Armadio della camera da letto



Foto 15: Disimpegno che porta alla Cucina

- ✓ Fotografie dell'immobile a Piano Primo Corso Vittorio Emanuele 18, Trinità d'Agultu (SS)



Foto 16: Accesso al sottotetto dalla scalinata in legno



Foto 17: Scalinata che comunica il Sottotetto con la Cucina

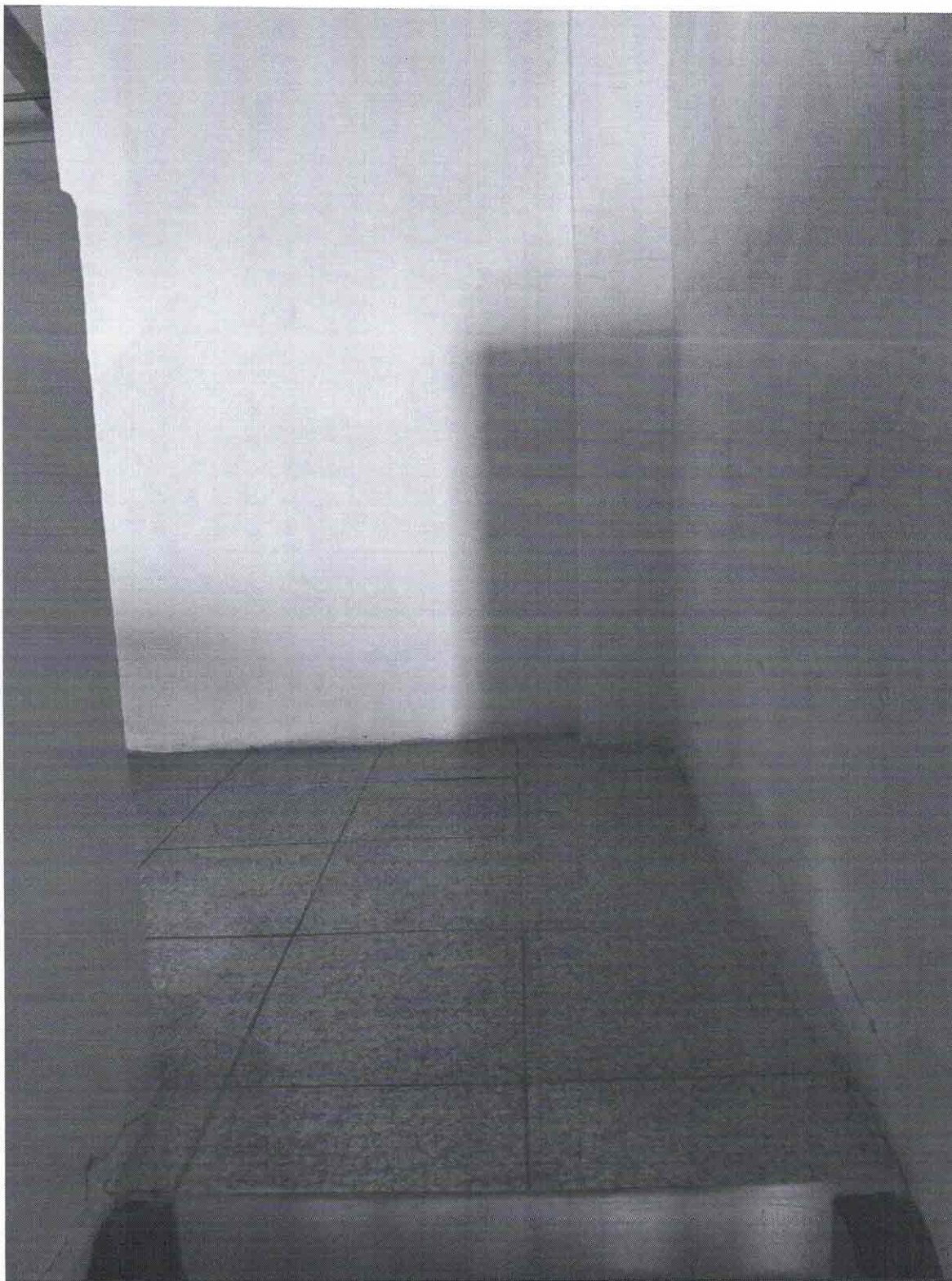

Foto 18: Letto nel Sottotetto



Foto 19: Sottotetto con solaio in legno a due falde e finestrino lato nord



Foto 20: Sottotetto con solaio in legno a due falde e finestrella lato sud

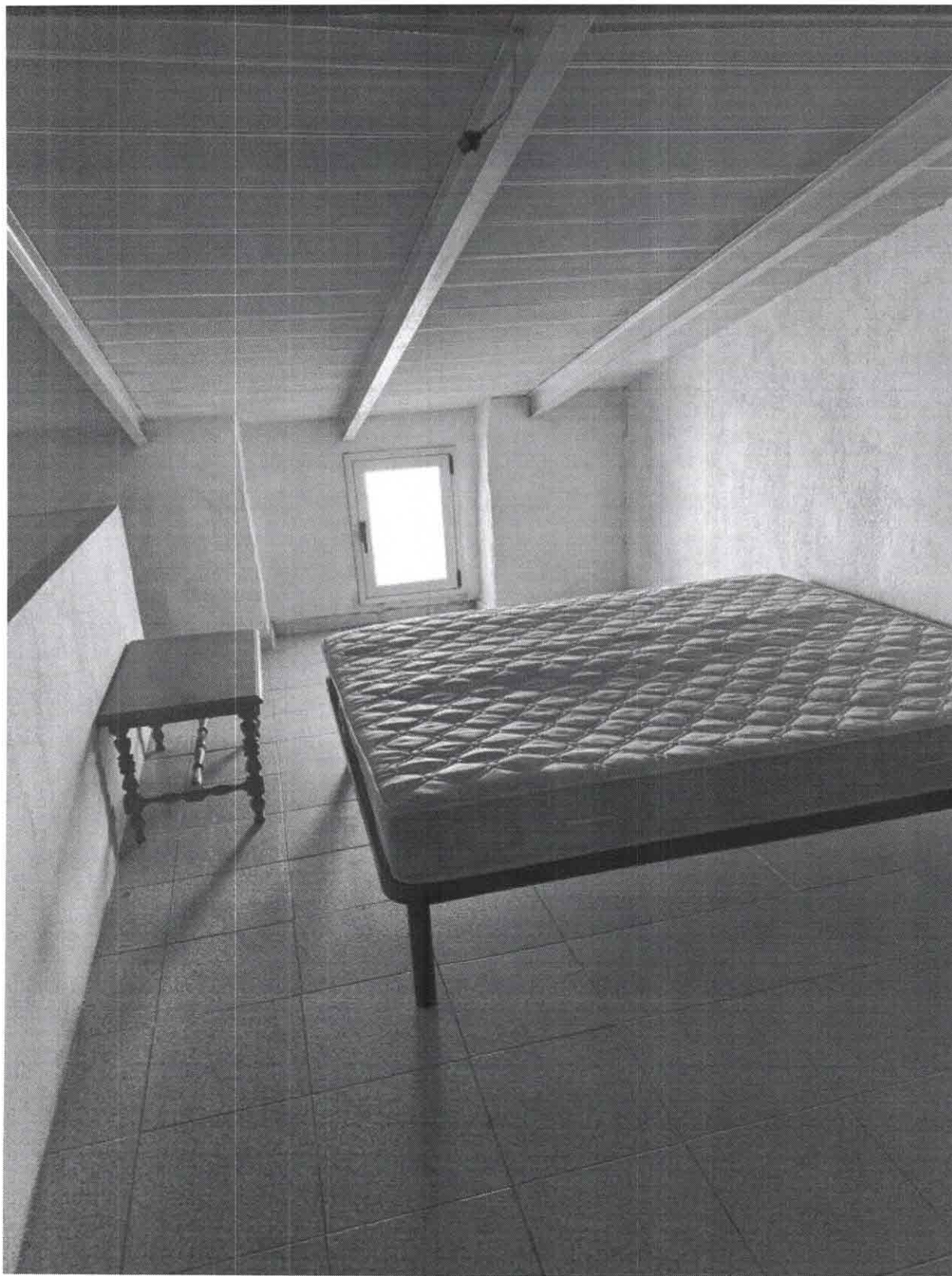

Foto 21: Altra foto del Sottotetto con solaio in legno a due falde e finestrella lato sud



Foto 22 Porta d'ingresso del bagno nel Sottotetto

Ing. Laus Salvatore - V [REDACTED]

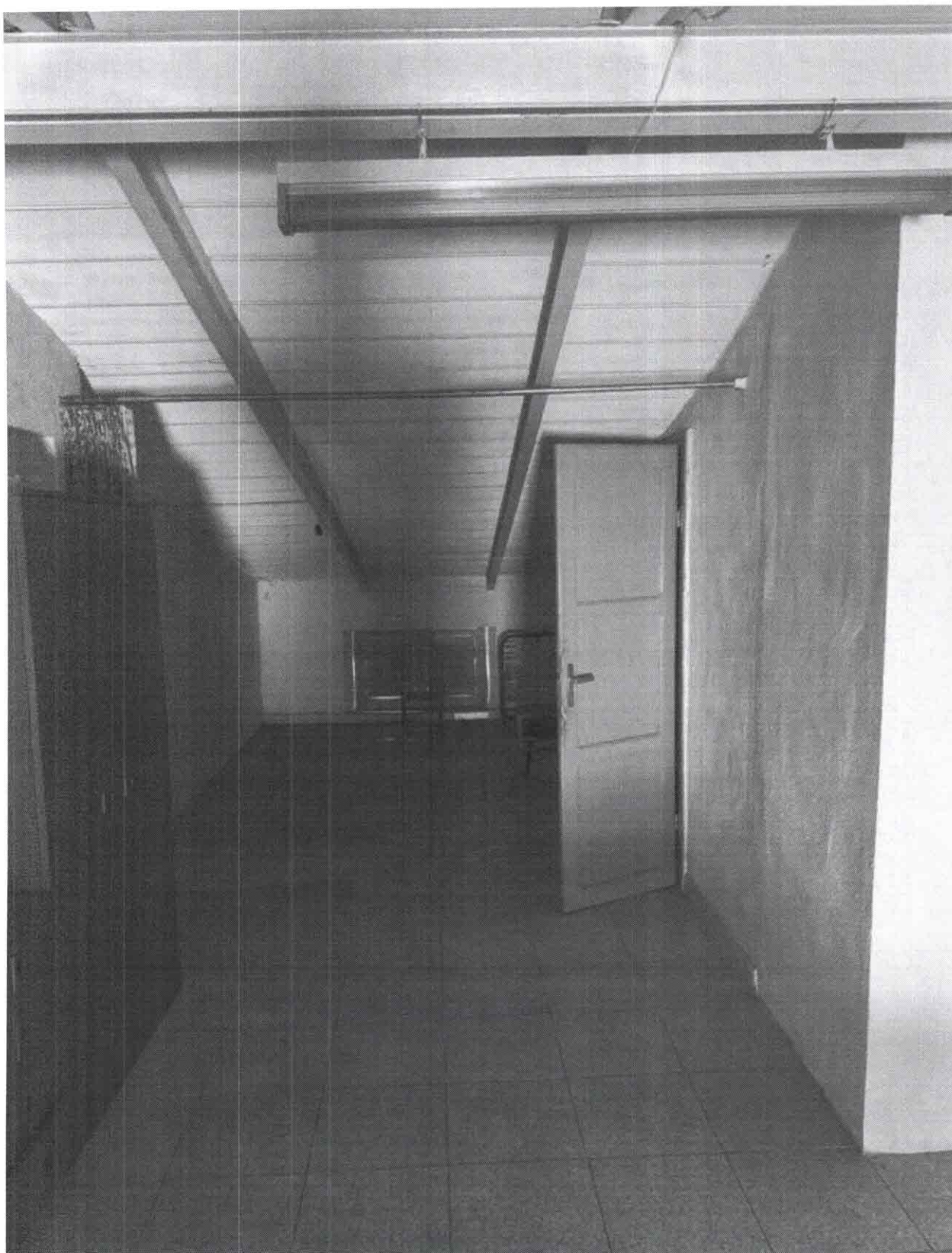

Foto 23: Sanitari del bagno nel sottotetto

Ing. Laus Salvatore [REDACTED]