

**Agenzia delle Entrate**  
**CATASTO FABBRICATI**  
**Ufficio Provinciale di**  
**Messina**

Dichiarazione protocollo n. ME0031081 del 20/02/2025

Comune di Messina

Via Serro (vill. Sparta')

civ. SNC

Identificativi Catastali:

Sezione:

Foglio: 1

Particella: 65

Subalterno: 2

Compilata da:

Mento Mario

Iscritto all'albo:

Geometri

Prov. Messina

N. 2921

Planimetria

Scheda n. 1

Scala 1:200

### PIANO SOTTOSTRADA

H=275cm

TERRAPIENO

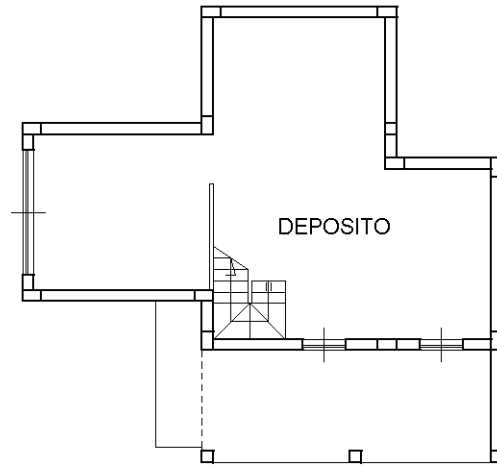

TERRENO PART. 1448

TERRAPIENO

TERRENO PART. 1448

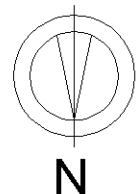

Ultima planimetria in atti

