

Agenzia delle Entrate
CATASTO FABBRICATI
Ufficio Provinciale di
Messina

Dichiarazione protocollo n. ME0031081 del 20/02/2025

Comune di Messina

Via Serro (vill. Sparta')

civ. SNC

Identificativi Catastali:

Sezione:

Foglio: 1

Particella: 1447

Subalterno: 1

Compilata da:

Mento Mario

Iscritto all'albo:

Geometri

Prov. Messina

N. 2921

Planimetria

Scheda n. 1

Scala 1:200

PIANO TERRA

H=270cm

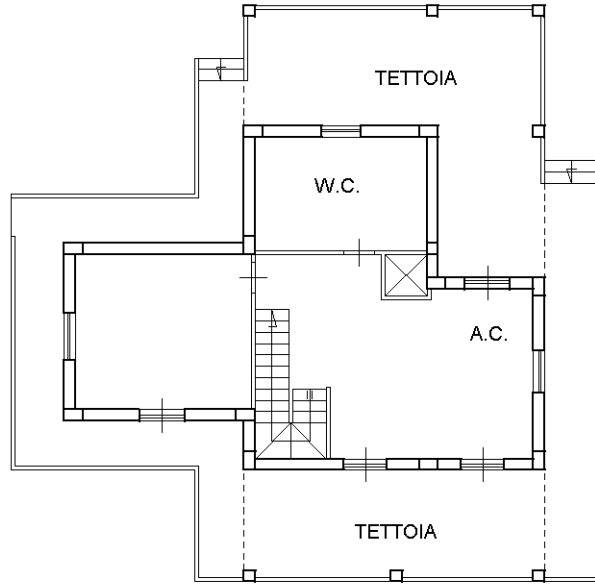

PIANO PRIMO

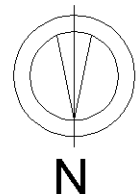
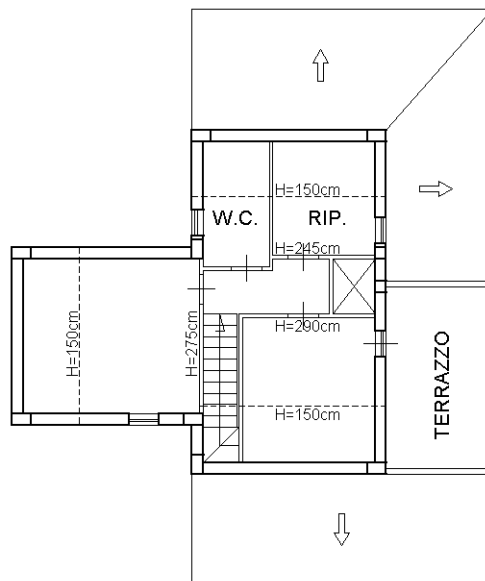

Ultima planimetria in atti