PLANIMETRIA dell'unità immobiliare urbana denunziata con la Scheda N. 12656528

(R. DECRETO LEGGE 13 APRILE 1939 - XVII N. 652)

Comune di MESSINA

Via Ugo Bassi

Isolato 12 bis *App.to N.* 28

Ditta: Demanio dello Stato

MINISTERO DEI LAVORI PUBBLICI

UFFICIO SPECIALE DEL GENIO CIVILE

GESTIONE PATRIMONIALE

MESSINA

ACCERTAMENTO GENERALE DELLA PROPRIETÀ IMMOBILIARE URBANA

(R.D.L. 13 aprile 1939-XVII, n. 652)

COMUNE

di MESSINA

7119

Talloncino di riscontro

DELLA

SCHEDA NUMERO

12656528

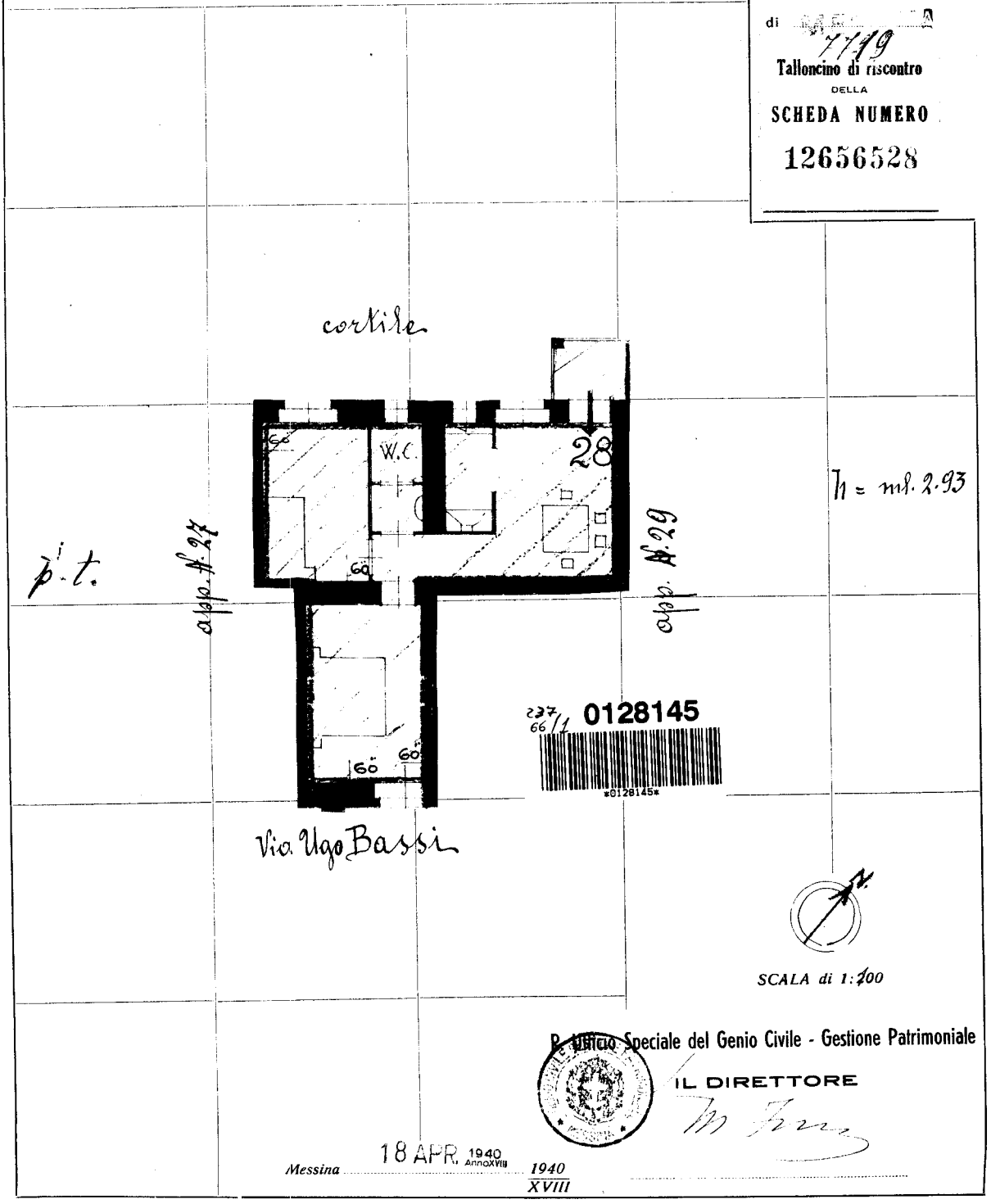

Il Ufficio Speciale del Genio Civile - Gestione Patrimoniale

IL DIRETTORE

Messina 18 APR. 1940 Anno XVIII *1940 XVIII*

Ultima planimetria in atti

Catasto dei Fabbricati - Situazione al 09/06/2025 - Comune di MESSINA(F158) - < Foglio 237 - Particella 66 - Subalterno 1 >
Firmato Da: INFOCAMERE QUALIFIED ELECTRONIC SIGNATURE CA Serial#: 3795bc
Da: INFOCAMERE QUALIFIED ELECTRONIC SIGNATURE CA Serial#: 3795bc
Firmato Da: ARCUORI BARBARA Emesso Da: ARUBA PEC EU QUALIFIED CERTIFICATES CA Serial#: 5b0