

ORIENTAMENTO

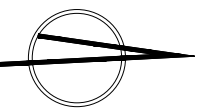

TRIBUNALE DI FROSINONE - R.G. 45/2025

COMUNE DI FERENTINO - VIA DEI MOLINI

STATO DI FATTO

Fg. 39 Part. 814 Sub 3

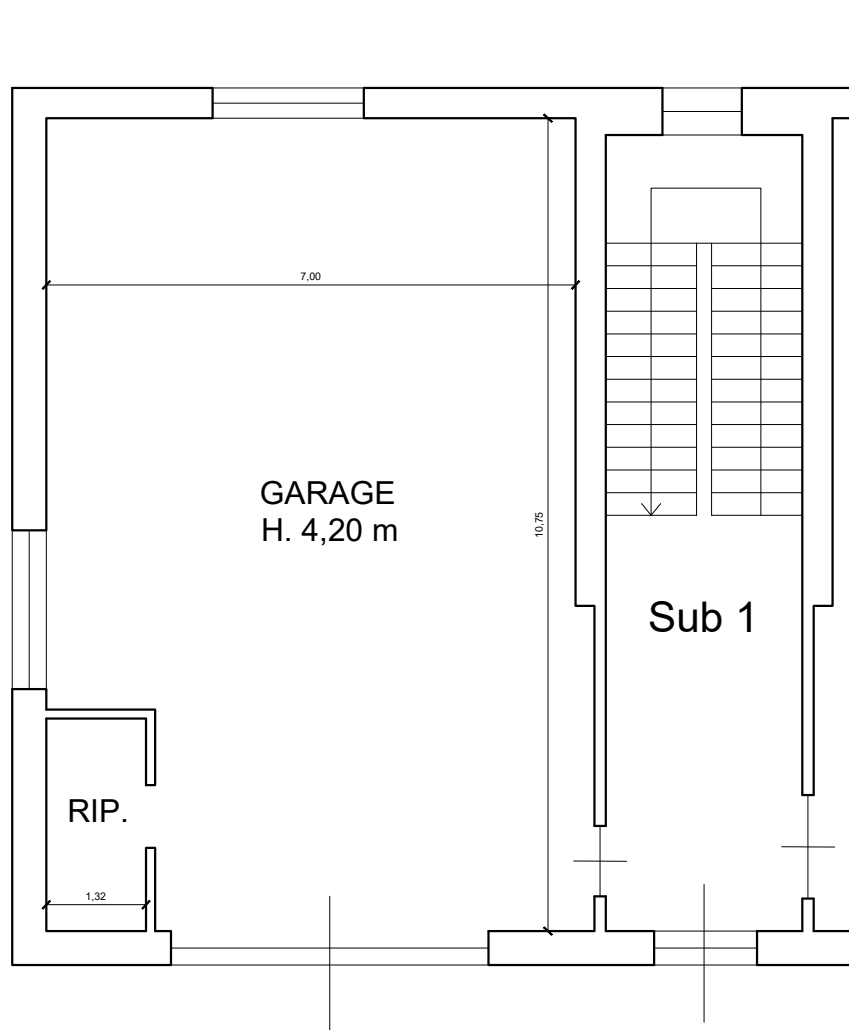

PIANO TERRA

Lotto 2 bene 4 Superficie netta: 72 mq

Lotto 2 bene 4 Superficie lorda: 84 mq

TRIBUNALE DI FROSINONE - R.G. 45/2025

COMUNE DI FERENTINO - VIA DEI MOLINI

STATO DI FATTO

Fg. 39 Part. 814 Sub 4

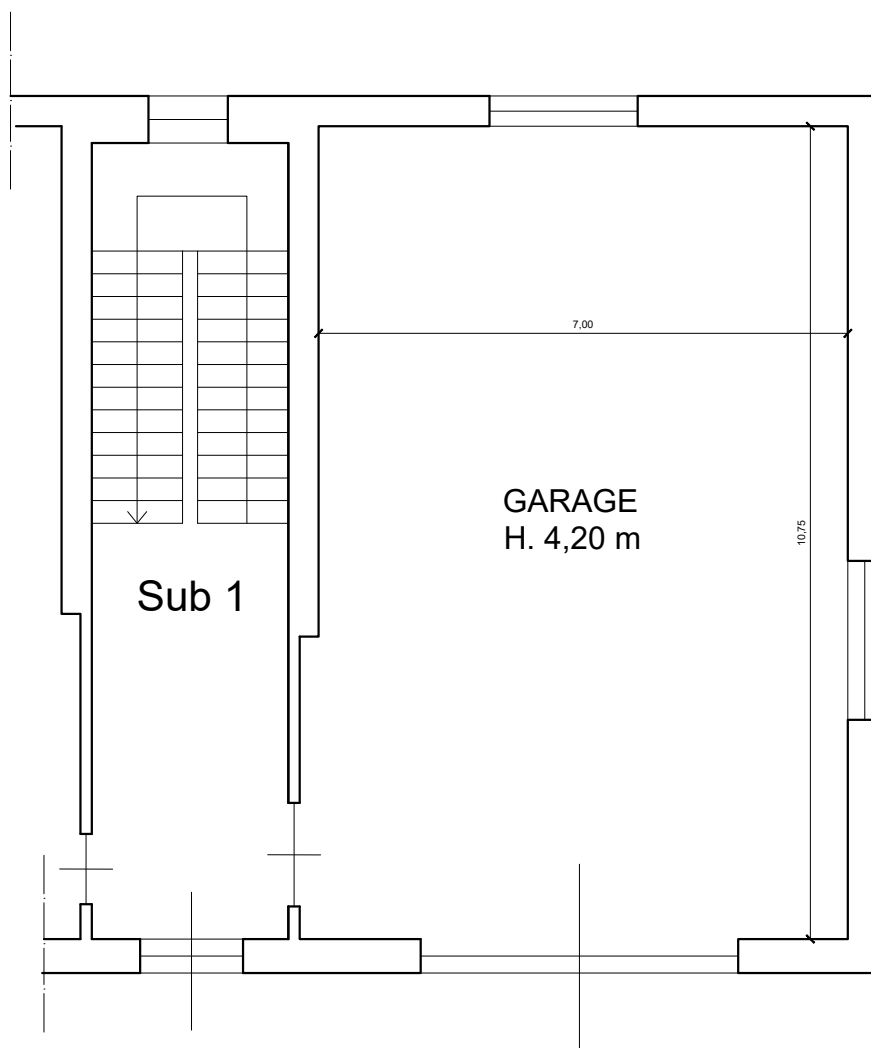

PIANO TERRA

Lotto 2 bene 6 Superficie netta: 76 mq

Lotto 2 bene 6 Superficie lorda: 88 mq

TRIBUNALE DI FROSINONE - R.G. 45/2025

COMUNE DI FERENTINO - VIA DEI MOLINI

STATO DI FATTO

Fg. 39 Part. 814 Sub 6

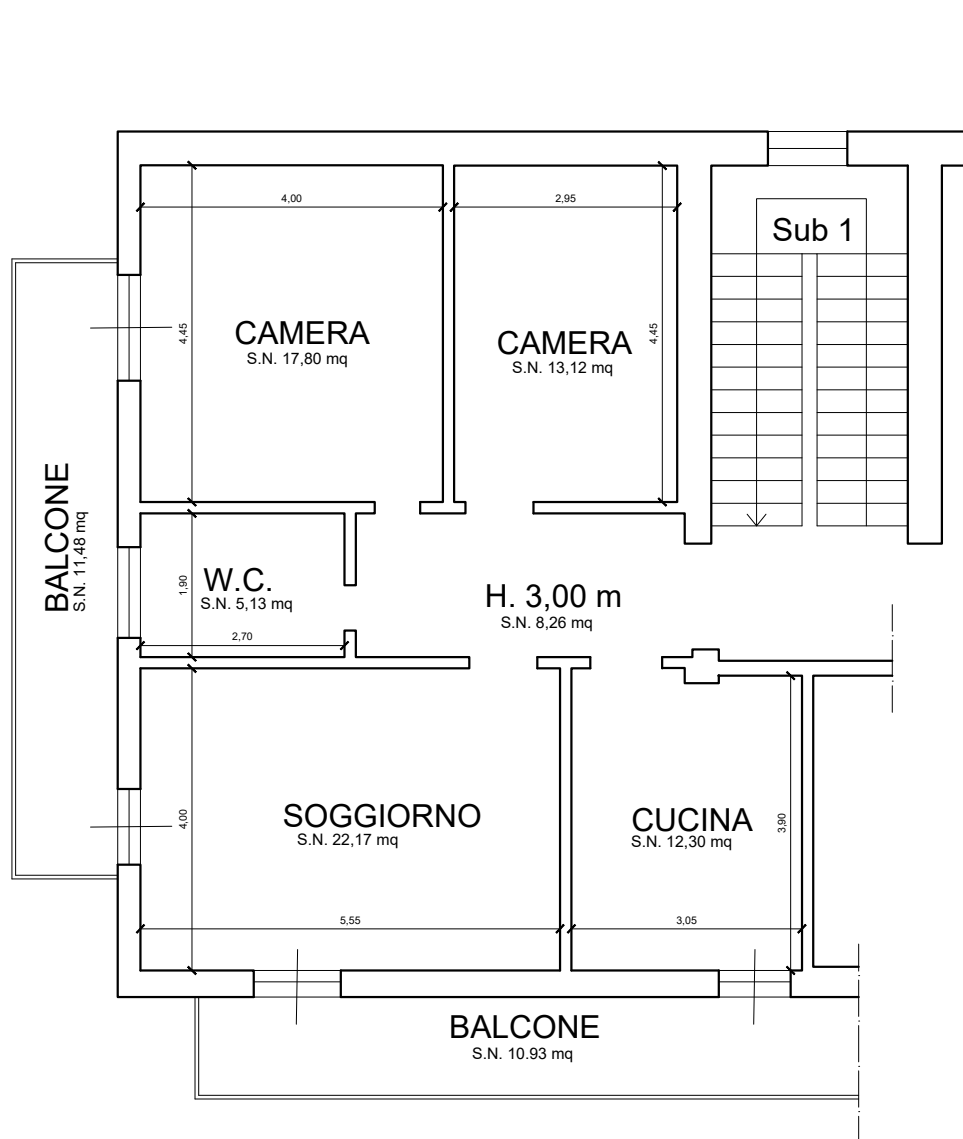

PIANO PRIMO

Lotto 2 bene 5 superficie netta = 79 mq

Lotto 2 bene 5 superficie lorda = 95 mq

TRIBUNALE DI FROSINONE - R.G. 45/2025

COMUNE DI FERENTINO - VIA DEI MOLINI

STATO DI FATTO

Fg. 39 Part. 814 Sub 5

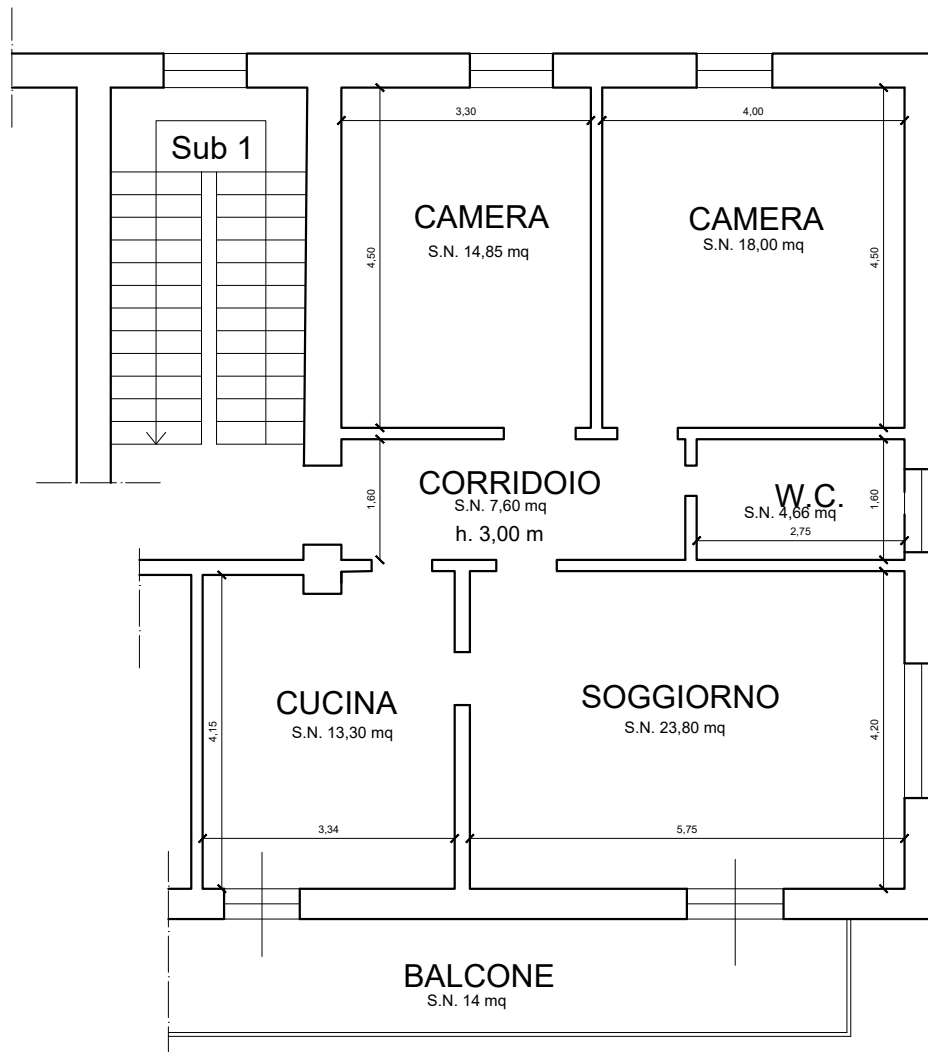

PIANO PRIMO

Lotto 2 bene 7 superficie netta = 82 mq

Lotto 2 bene 7 superficie lorda = 101 mq

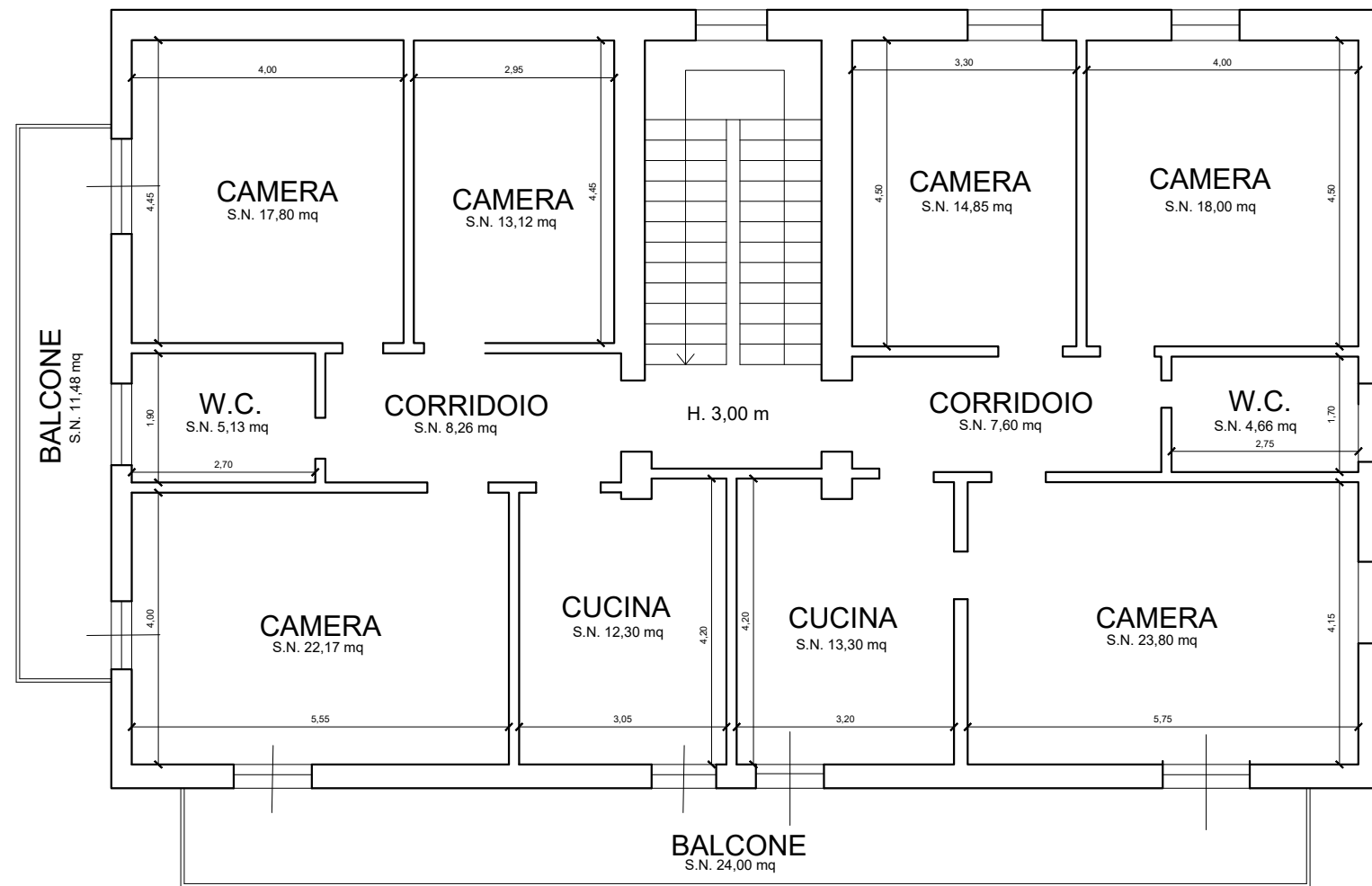

PIANO PRIMO

ORIENTAMENTO

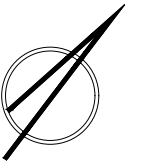

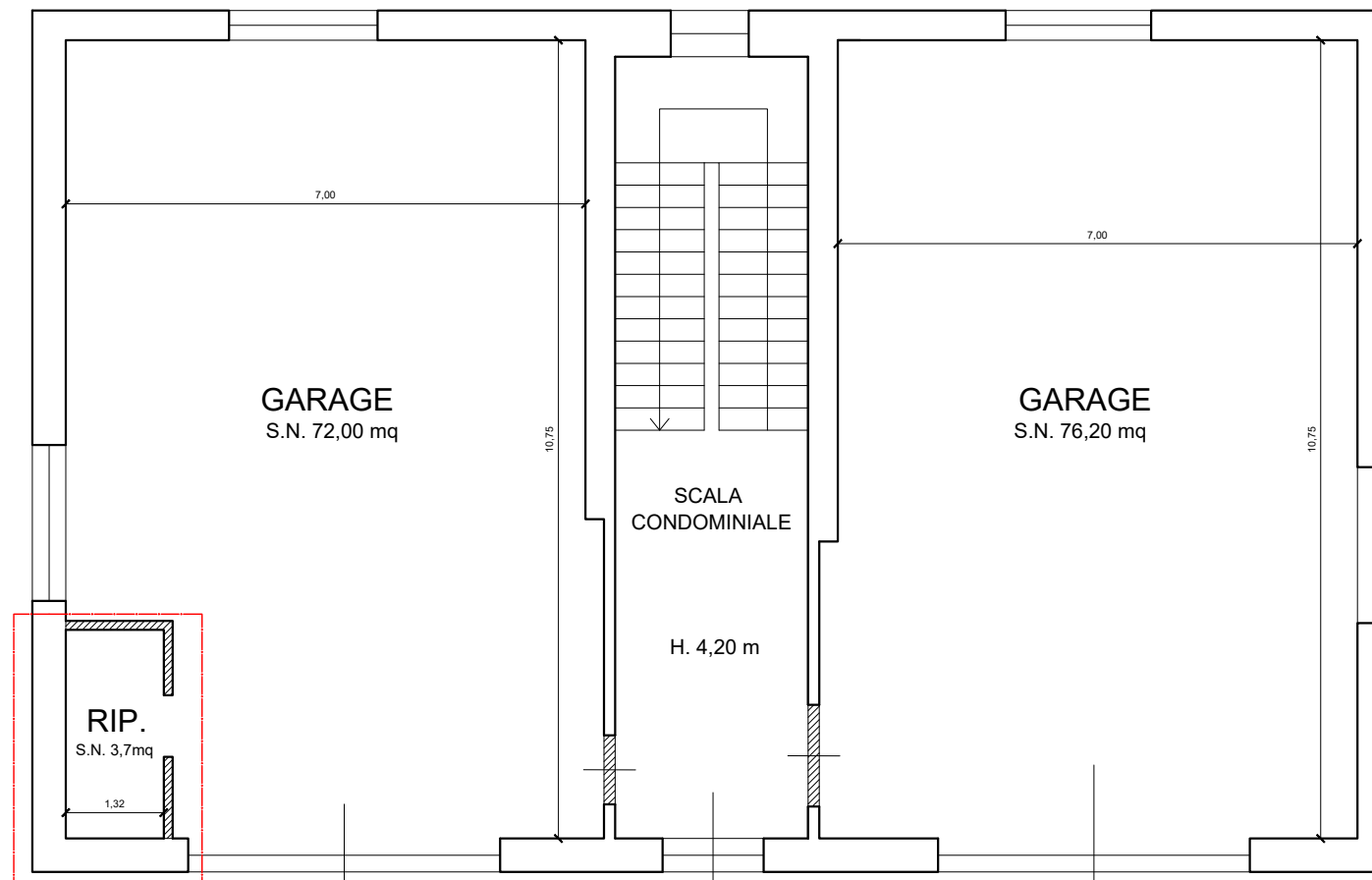

Non ci sono difformità rilevate



Difformità da demolire

PIANO TERRA

Difformità urbanistica: 
Difformità catastale: 

ORIENTAMENTO

