

PIANO TERRENO

Scala 1:100

sopralluogo:
19 giugno 2025

Allegato:

17

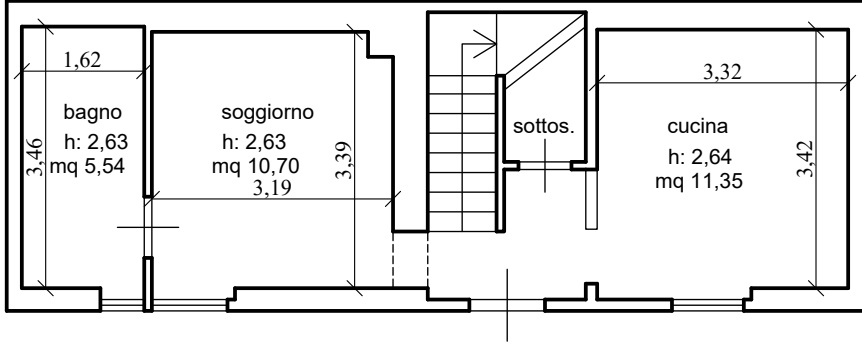

Largo della Quercia

Piante stato rilevato

Il tecnico:

Geometra Tommaso Spaghetti

Via Isidoro Del Lungo, 13 - 52025 Monteverchi (AR)
spaghettommaso@gmail.com - tommaso.spagheti@geopec.it
055984536 - 3389904325

PIANO PRIMO

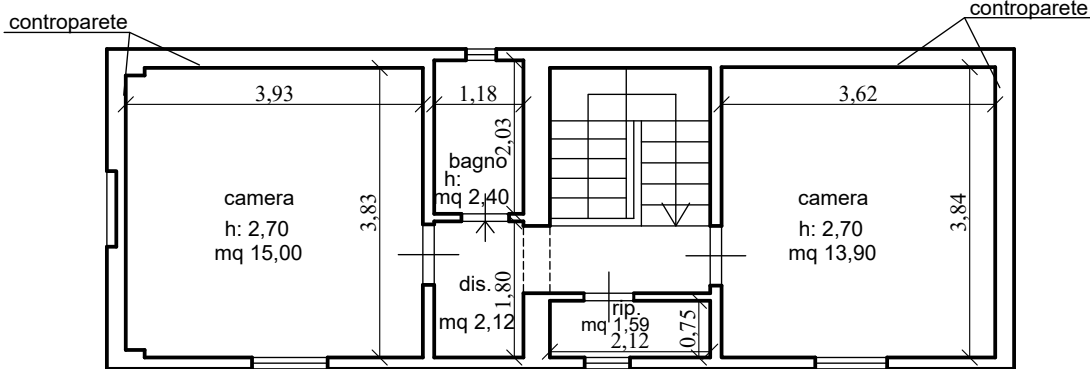

Tribunale di Arezzo

Esecuzione Immobiliare n. 36/2025 rge

Comune di Castelfranco Piandiscò (AR)
località Montalpero, Largo della Quercia n.c. 7