

MODULARIO
F. rig. rend. 497



MINISTERO DELLE FINANZE
DIPARTIMENTO DEL TERRITORIO
CATASTO EDILIZIO URBANO (RDL 13-4-1939, n. 652)

MOD. BN (CEU)

LIRE
200

Planimetria di u.i.u. in Comune di ALBINEA via L. ARIOSTO civ.

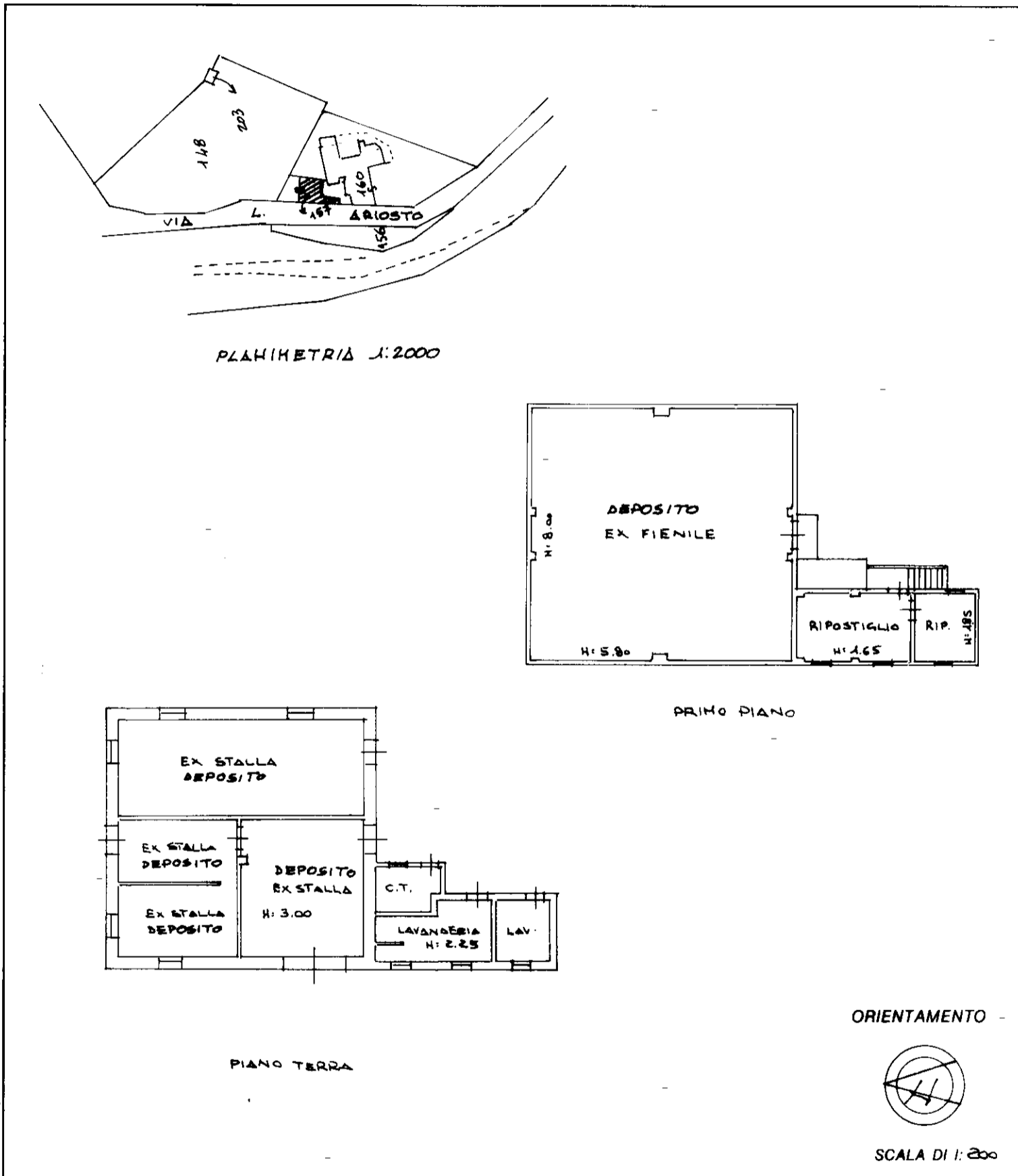

Roma - Istituto Poligrafico e Zecca dello Stato - P.V.

Dichiarazione di N.C.
Denuncia di variazione

Compilata dal GEOM. CIGNI LIVIO
(Titolo, cognome e nome)

RISERVATO ALL'UFFICIO

Identificativi catastali
F. 14
n. 157 sub.

Iscritto all'albo del GEOMETRI
della provincia di RE n. 1760
data Firma Livio Cigni

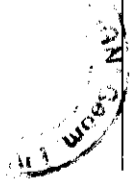

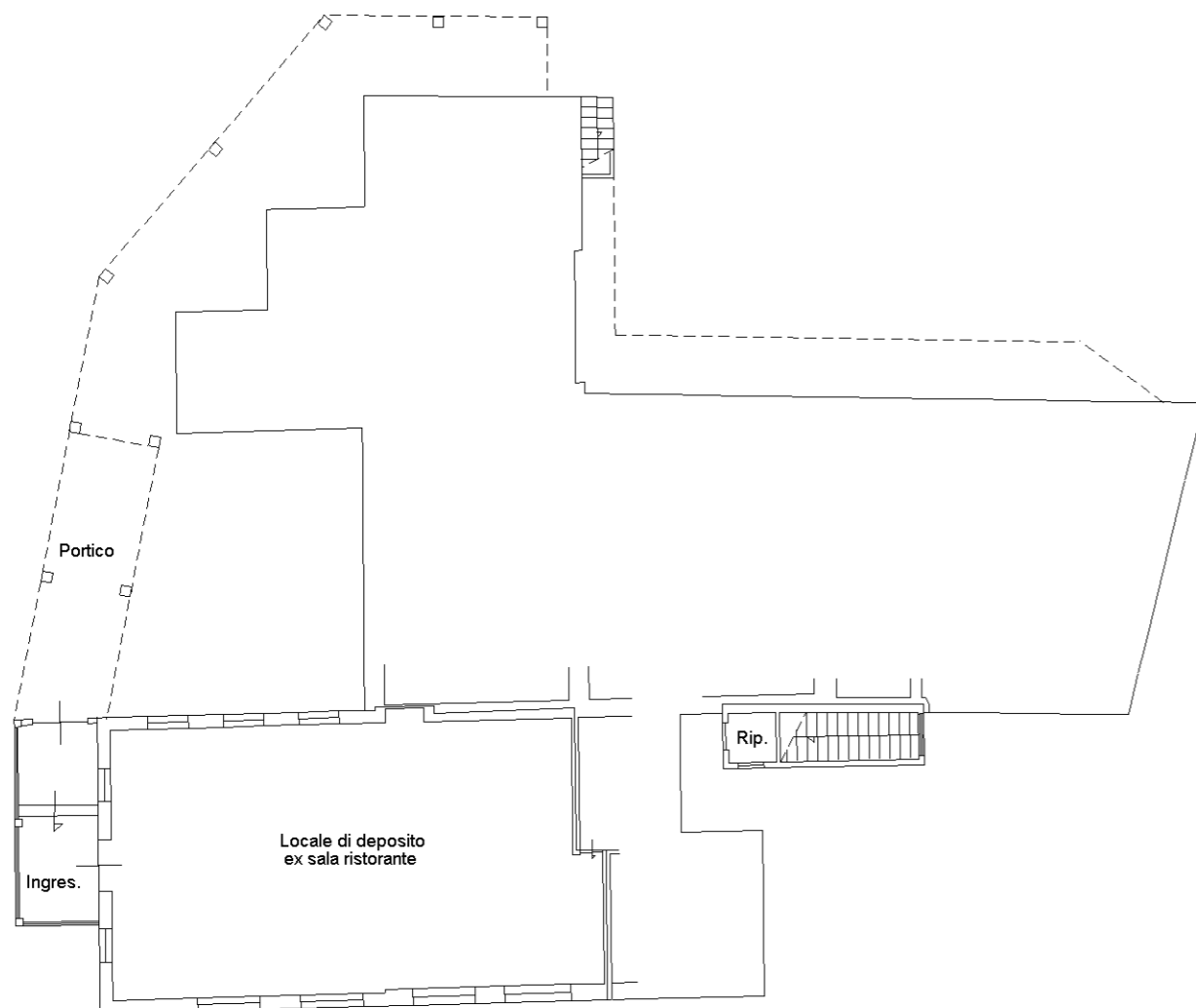

PIANO TERRA
h=340

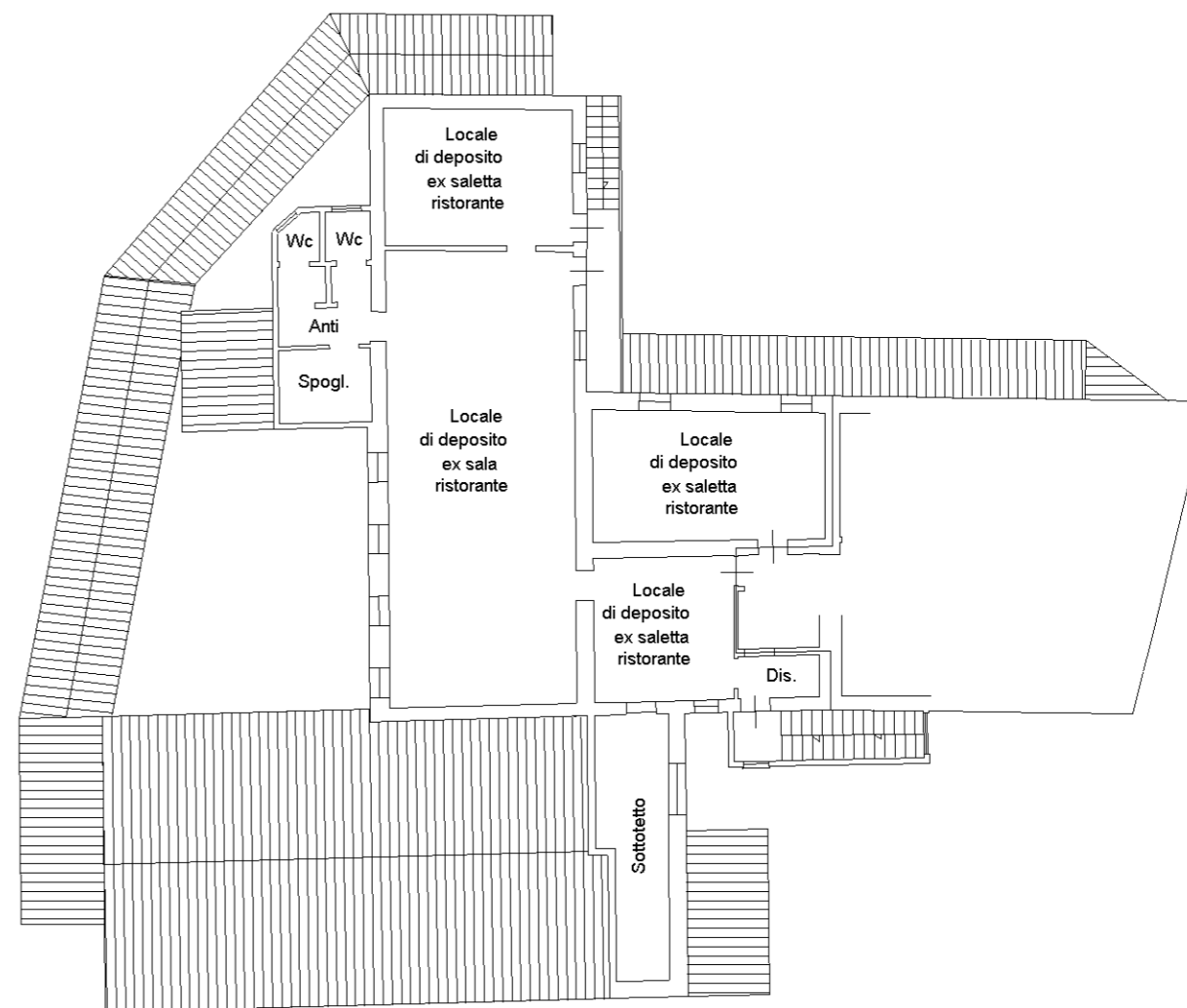

PIANO PRIMO
hm=275



**Agenzia del Territorio
CATASTO FABBRICATI
Ufficio Provinciale di
Reggio Emilia**

Dichiarazione protocollo n. RE0035962 del 07/03/2007
Planimetria di u.i.u. in Comune di Albinea

Via Naborre Campanini

civ. 1

Identificativi Catastali:

Sezione:
Foglio: 14
Particella: 160
Subalterno: 10

Compilata da:
Fiorini Paolo

Iscritto all'albo:
Geometri

Prov. Reggio Emilia

N. 2003

Scheda n. 1

Scala 1:200

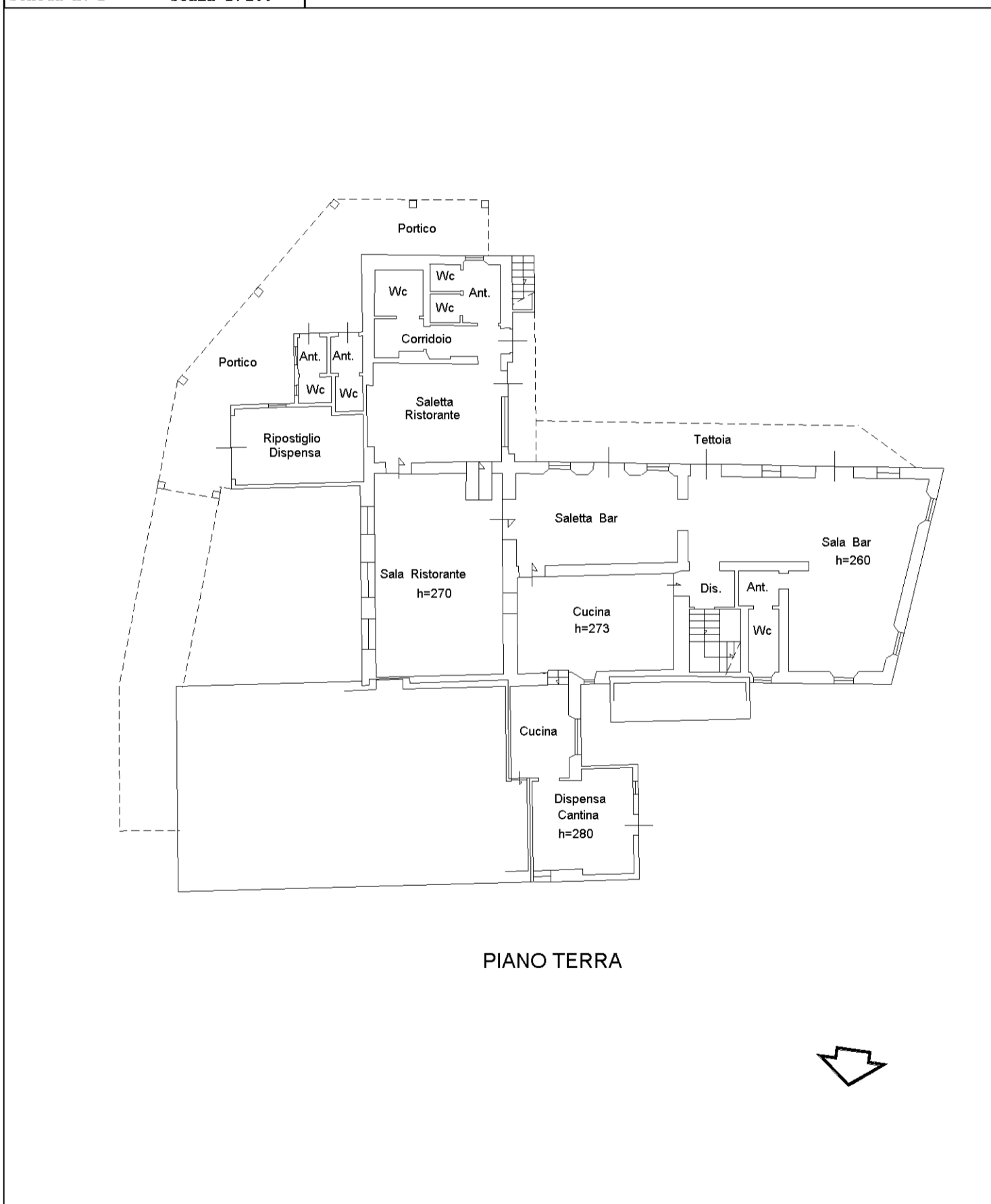

PIANO TERRA



MODULARIO
F. rig. rend. 497



MINISTERO DELL'ECONOMIA
DIPARTIMENTO DEL TERRITORIO
CATASTO EDILIZIO URBANO (RDL 13-4-1939, n. 652)

MOD. RN (CE)

RF
200

Planimetria d. u.i.u. in Comune di ALBINEA via CAMPANINI civ. 1

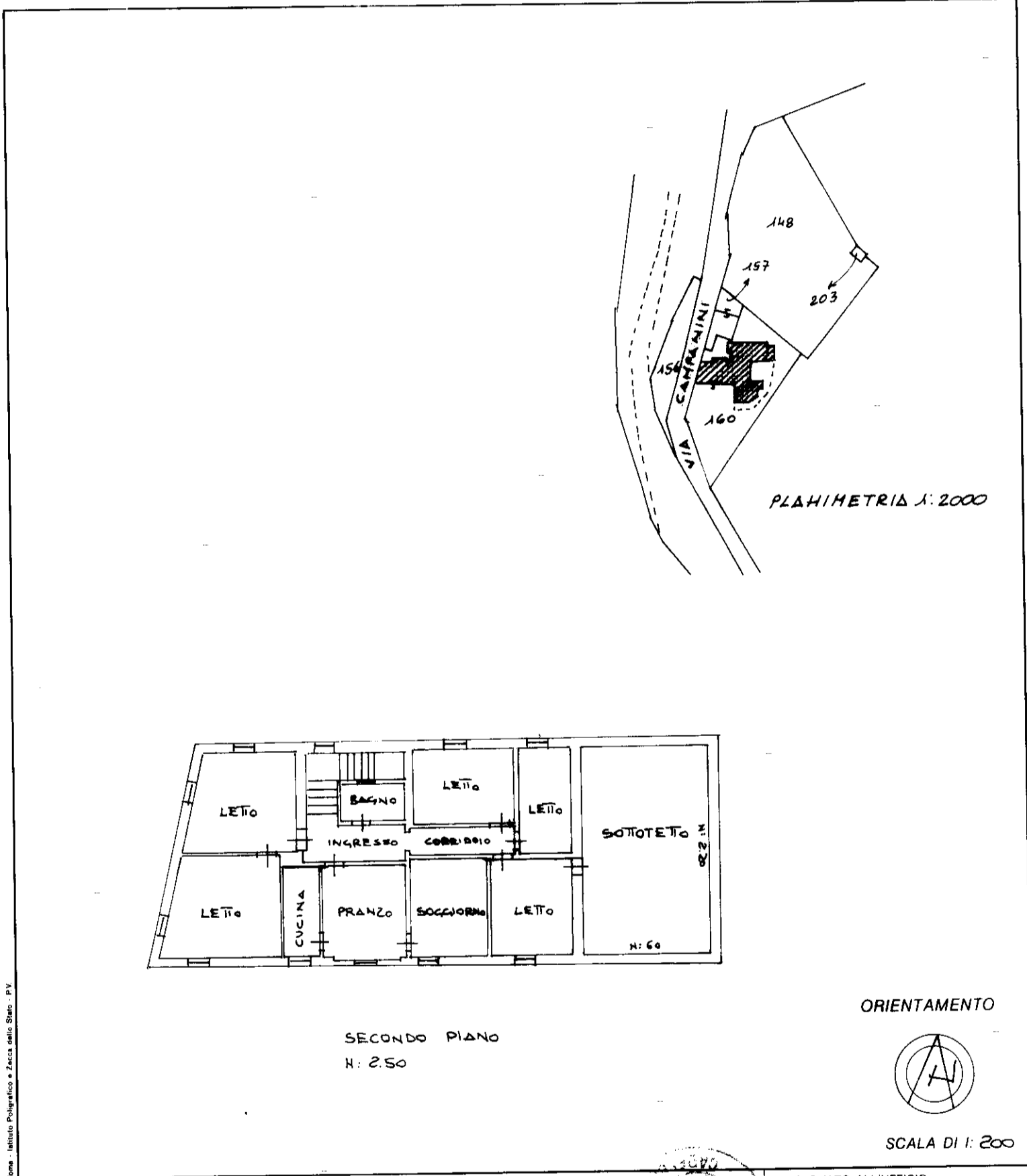

Roma - Istituto Poligrafico e Zecca dello Stato - PY

Dichiarazione di N.C.
 Denuncia di variazione

Identificativi catastali
 F. 14
 n. 160 sub. 8

Compilata da GEOM. CIGNI LIVIO
(Titolo, cognome e nome)

Iscritto all'albo dei GEOMETRI
 della provincia di RE n. 1760
 data Firma C. Cigni

RISERVATO ALL'UFFICIO

man 01

Catasto dei Fabbricati - Situazione al 12/03/2025 - Comune di ALBINEA(A162) - < Foglio 14 - Particella 160 - Subalterno 9 >
 VIA NABORRE CAMPANINI n. 1 Piano 2

MODULARIO
F. fig. rend. 497



MINISTERO DELLE FINANZE
DIPARTIMENTO DEL TERRITORIO
CATASTO EDILIZIO URBANO (RDL 13-4-1939, n. 652)

MOD. **BN** (CEU)

LIRE
200

Planimetria di u.i.u. in Comune di ALBINEA via CAMPANINI civ. 1

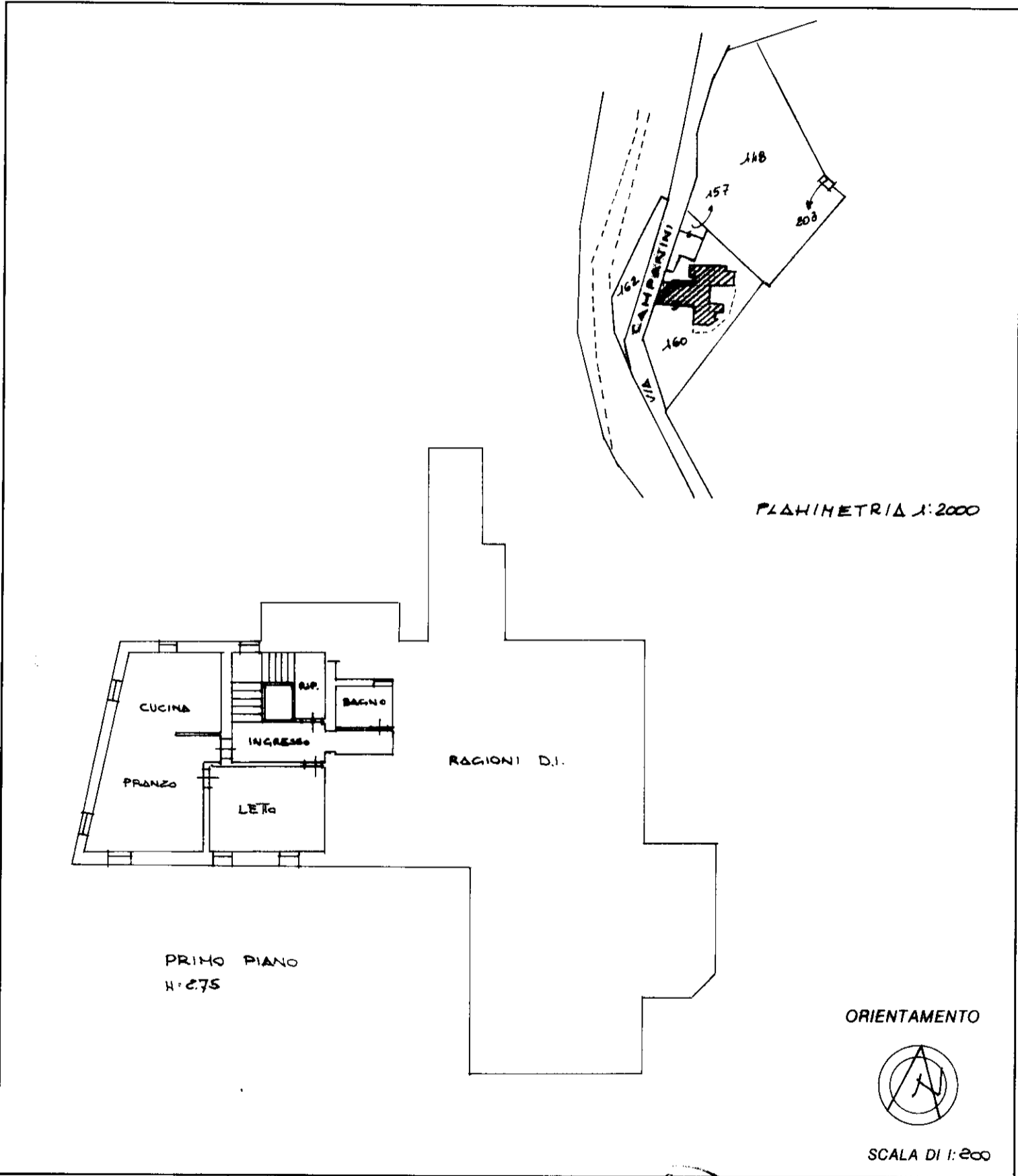

Roma - Istituto Poligrafico e Zecca dello Stato - P.V.

Dichiarazione di N.C.
 Denuncia di variazione

Identificativi catastali
 F. 14
 n. 160 sub. 8

Compilata dal GEOM. CIGNI LIVIO
 (Titolo, cognome e nome)

Iscritto all'albo del GEOMETRI
 della provincia di RE n. 1760
 data Firma Cigni Livio



RISERVATO ALL'UFFICIO