

**Agenzia del Territorio**  
**CATASTO FABBRICATI**  
 Ufficio provinciale di  
**Reggio Emilia**

Dichiarazione protocollo n. RE0132430 del 28/07/2010

Planimetria di u.i.u. in Comune di Quattro Castella

Via San Francesco D'assisi

civ. 14

Identificativi Catastali:

Sezione:

Foglio: 12

Particella: 916

Subalterno: 1

Compilata da:

Iscritto all'albo:  
 Geometri

Prov. Reggio Emilia

n. 1 Scala 1: 200

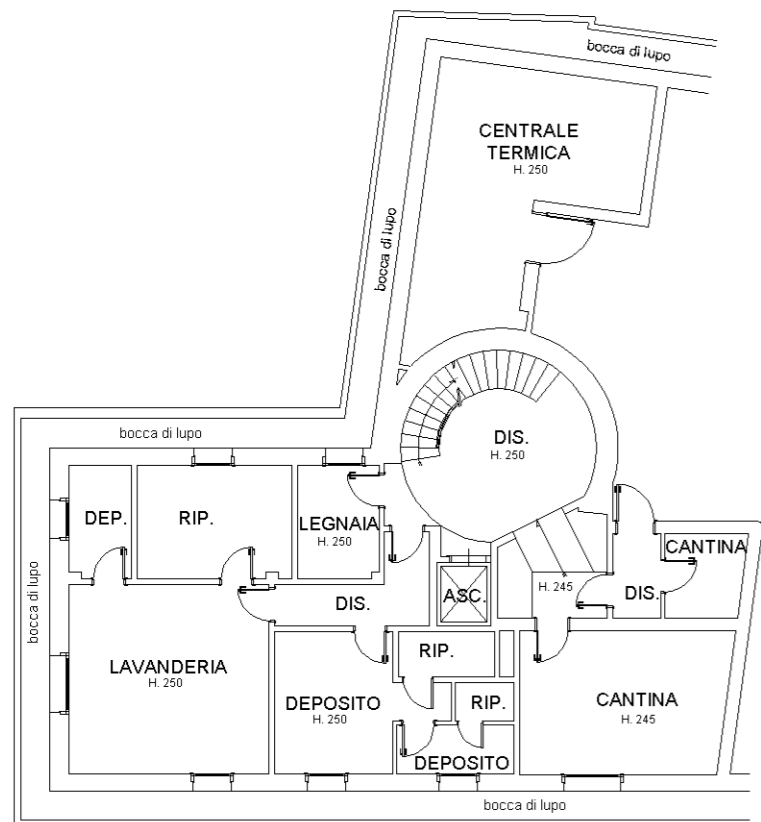

INTERRATO

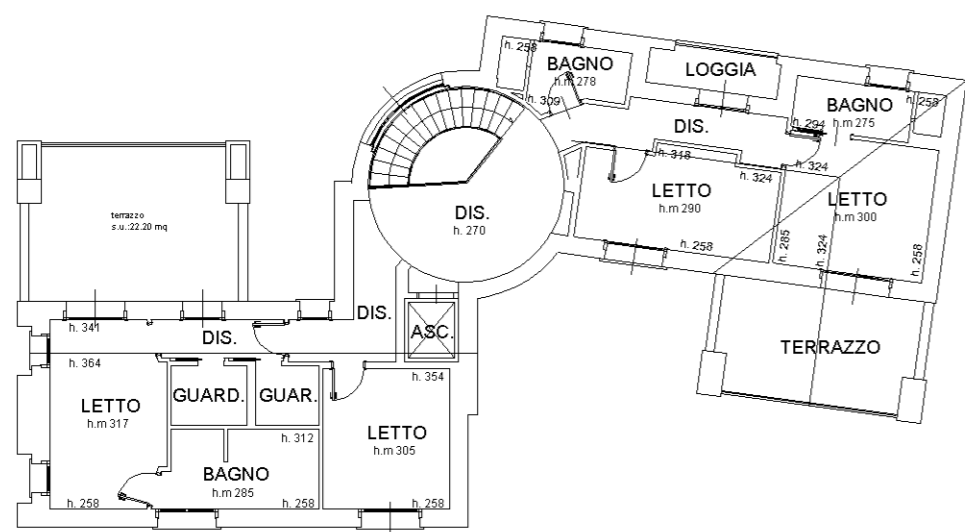

PRIMO PIANO

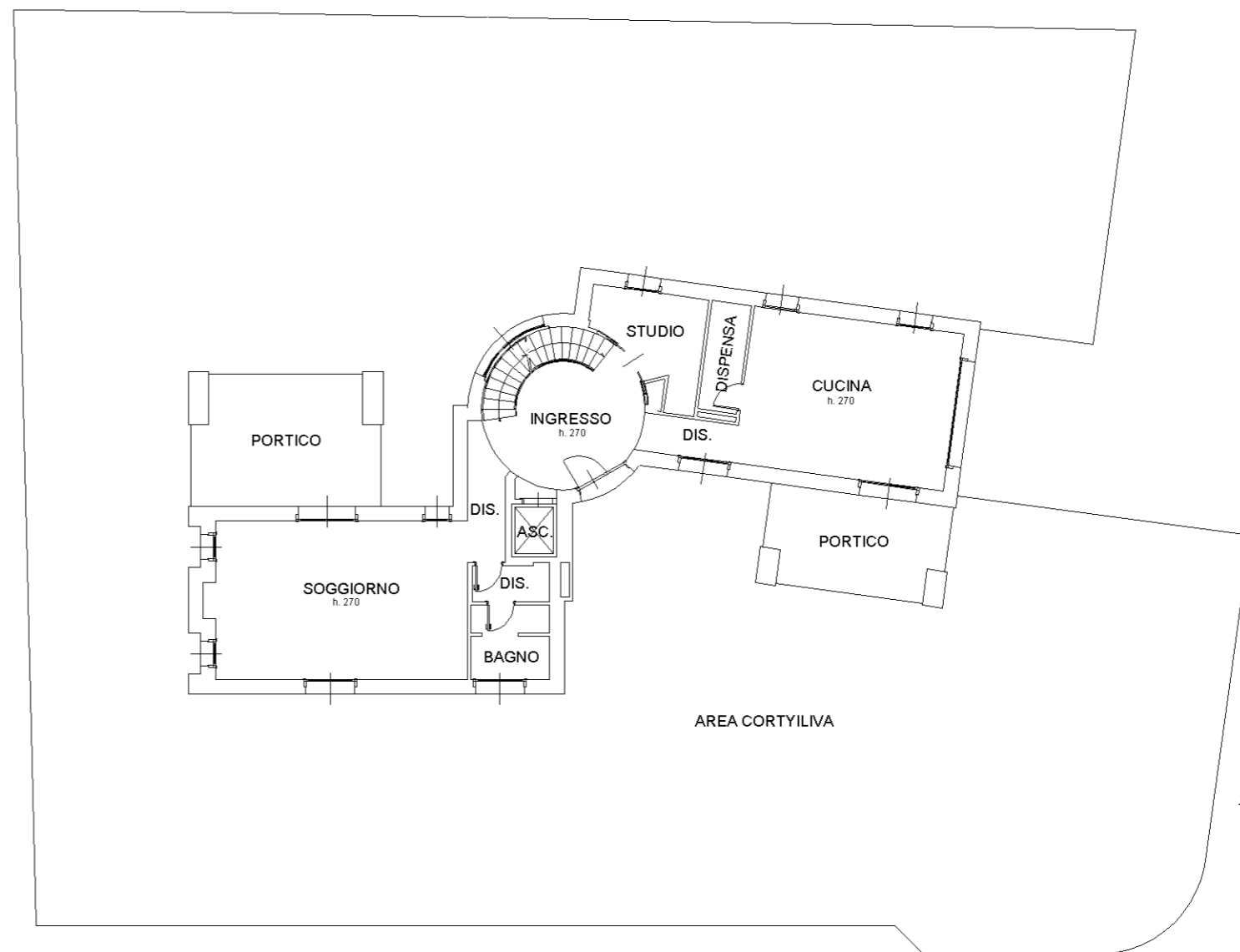

PIANO TERRA

Data: 16/05/2025 - n. T541 - Richiedente: MLLFRC77L10H23V  
 Totale schede: 1 - Formato di acquisizione: A3(297x420) - Formato stampa richiesto: A3(297x420)  
 Ultima planimetria di:

Data: 16/05/2025 - n. T541 - Richiedente: MLLFRC77L10H23V

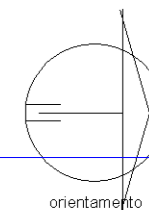

**Agenzia del Territorio  
CATASTO FABBRICATI  
Ufficio Provinciale di  
Reggio Emilia**

Dichiarazione protocollo n. RE0023572 del 17/02/2010	
Planimetria di u.i.u. in Comune di Quattro Castella	
Via San Francesco D'assisi civ. 14	
Identificativi Catastali:	Compilata da:
Sezione:	[REDACTED]
Foglio: 12	Iscritto all'albo: Geometri
Particella: 916	Prov. Reggio Emilia [REDACTED]
Subalterno: 2	

Scheda n. 1      Scala 1:200

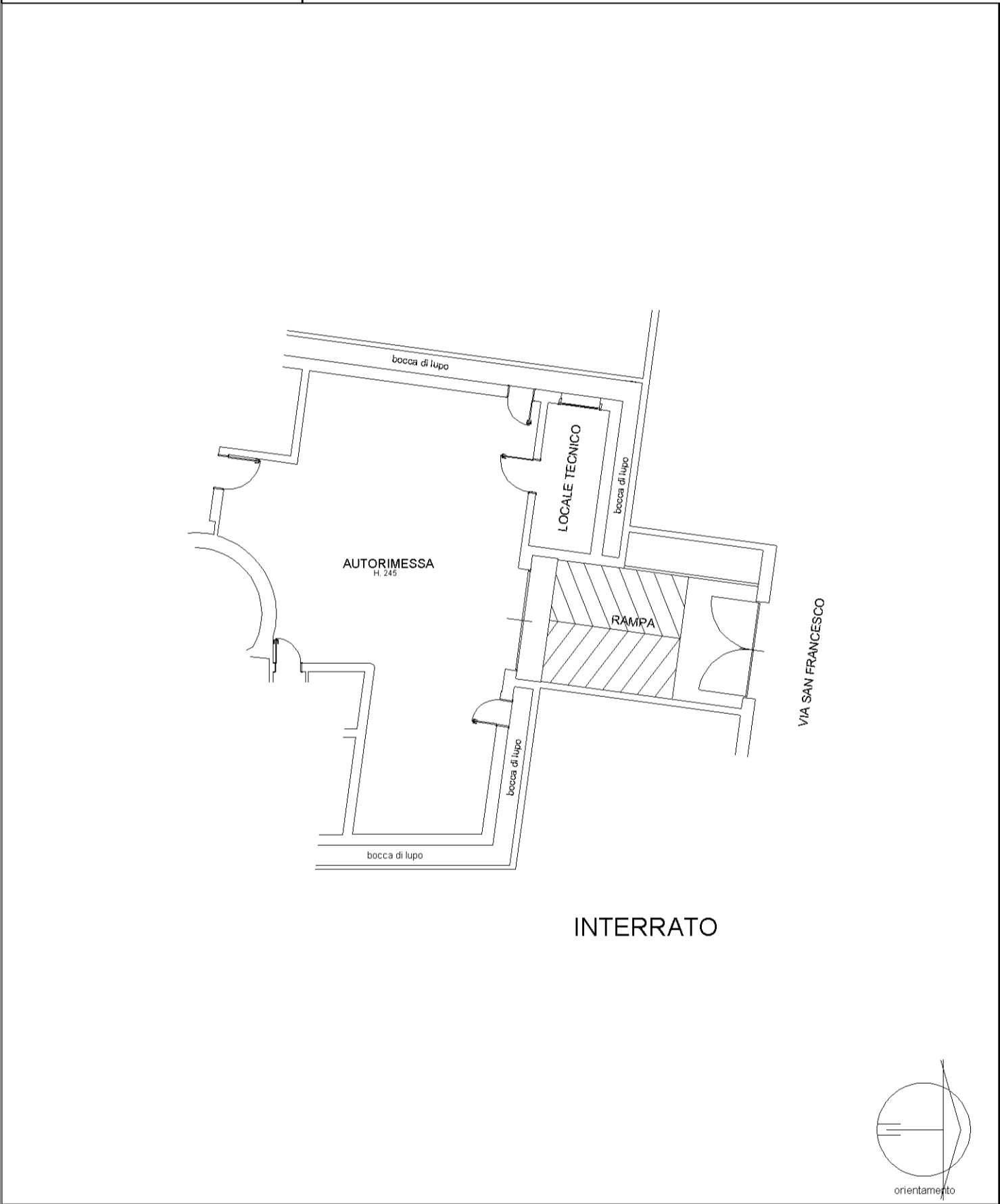

invar 01

Catasto dei Fabbricati - Situazione al 16/05/2025 - Comune di QUATTRO CASTELLA(H122) - < Foglio 12 - Particella 916 - Subalterno 2 >  
VIA SAN FRANCESCO D' ASSISI n. 14 Piano S1