

**Agenzia delle Entrate
CATASTO FABBRICATI
Ufficio Provinciale di
Reggio Emilia**

Dichiarazione protocollo n. RE0050962 del 17/09/2021
Comune di Reggio Nell'emilia

Via Simone Martini

civ. 26

Identificativi Catastali:

Sezione:
Foglio: 87
Particella: 326
Subalterno: 8

Compilata da:
Guerra Rosario

Iscritto all'albo:
Geometri

Prov. Reggio Emilia

N. 2307

Planimetria
Scheda n. 1 Scala 1:200

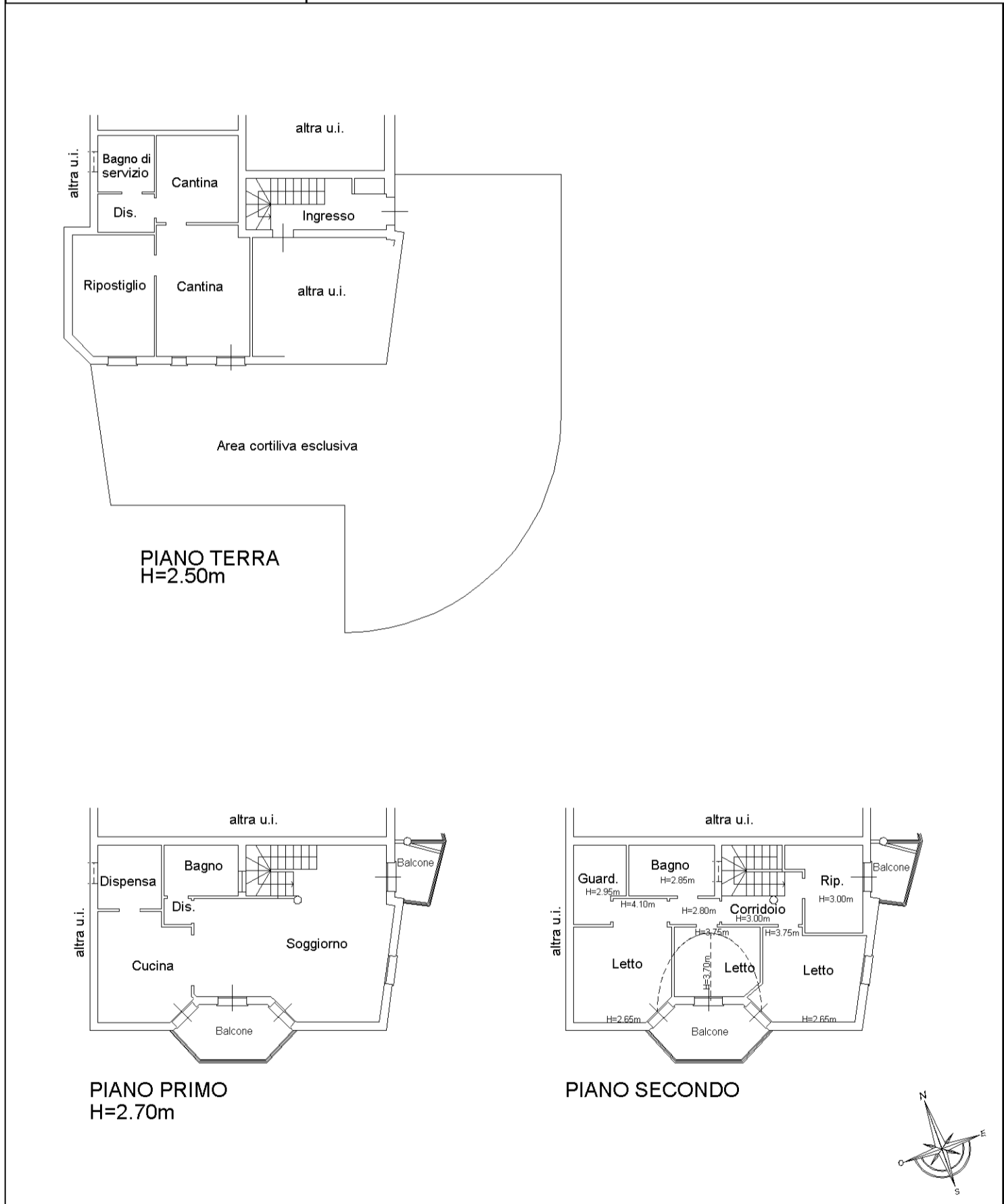

invar 01

Catasto dei Fabbricati - Situazione al 10/11/2025 - Comune di REGGIO NELL'EMILIA(H223) - < Foglio 87 - Particella 326 - Subalterno 8 >
VIA SIMONE MARTINI n. 26 Piano T-1 - 2

MODULARIO
F. rig. rend. 487



MINISTERO DELLE FINANZE
DIPARTIMENTO DEL TERRITORIO
CATASTO EDILIZIO URBANO (RDL 13-4-1939, n. 652)

MOD. BN (CEU)

LIRE
200

Planimetria di u.i.u. in Comune di REGGIO-EMILIA via Simone Martini civ. 26

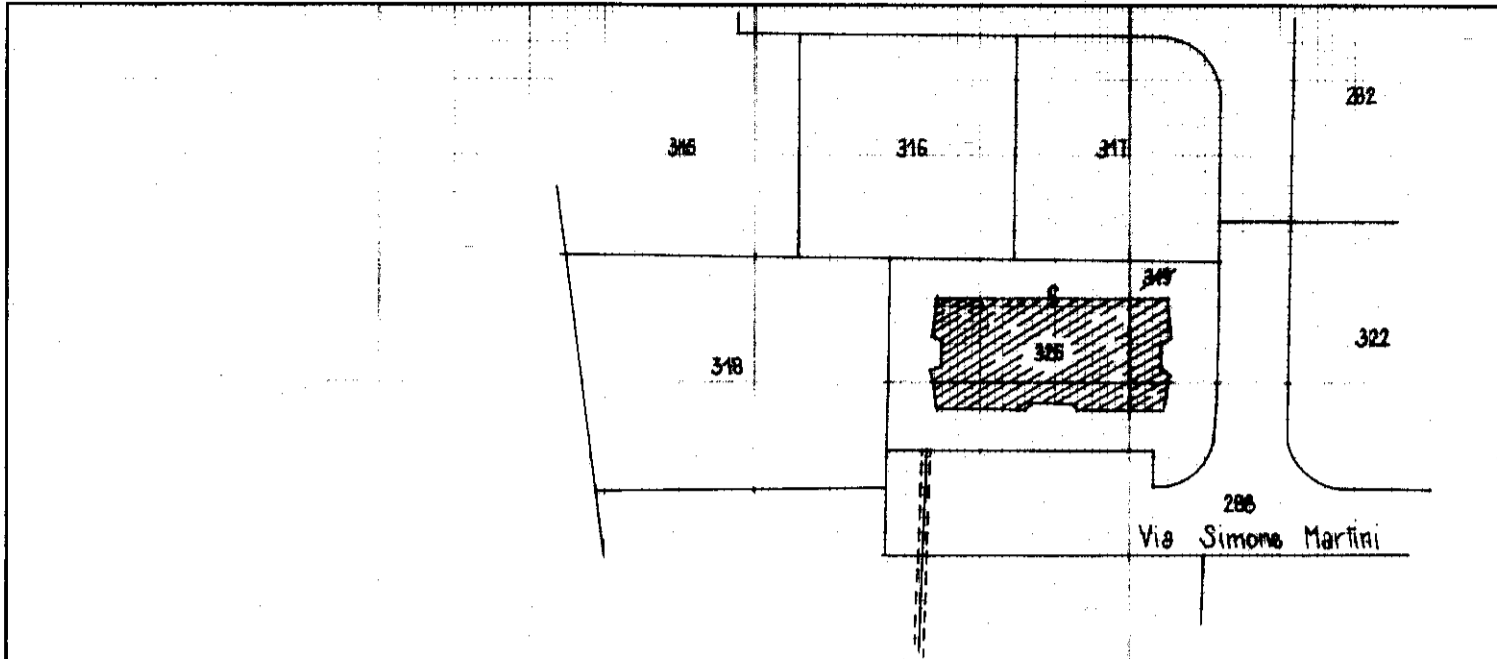

ESTRATTO DI MAPPA scala 1:1000

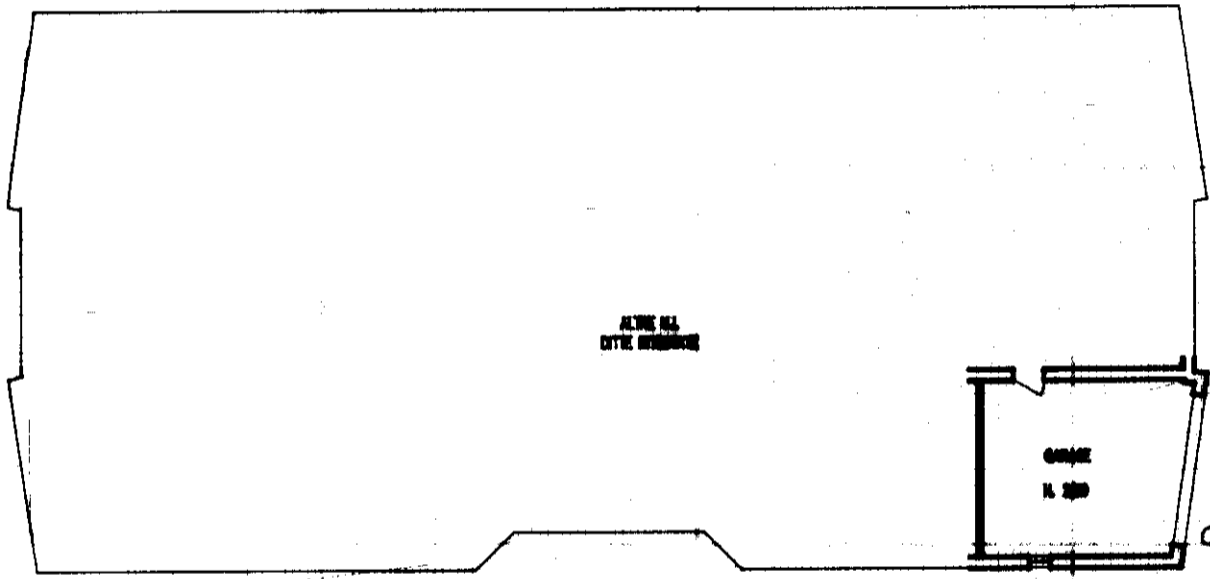

PIANO TERRA

ORIENTAMENTO



SCALA DI 1:200

Dichiarazione di N.C.
Denuncia di variazione

Compilata dal Geom. RIGOH GIANLUCA
(Titolo, cognome e nome)

RISERVATO ALL'UFFICIO

Identificativi catastali
F. 87
n. 326 sub. 9

Iscritto all'albo dei GEOMETRI
della provincia di R.E. n. 1701
data MARZO 1998 Firma Giulio Rigoh

