

**Agenzia del Territorio
CATASTO FABBRICATI
Ufficio Provinciale di
Reggio Emilia**

Dichiarazione protocollo n. RE0072991 del 01/06/2005

Planimetria di u.i.u. in Comune di Reggio

Via Sartoretti Amelia

civ. 4/I

Identificativi Catastali:

Sezione:

Foglio: 26

Particella: 1095

Subalterno: 56

Compilata da:

Ricco' Fabrizio

Iscritto all'albo:

Geometri

Prov. Reggio Emilia

N. 1865

Scheda n. 1

Scala 1:200

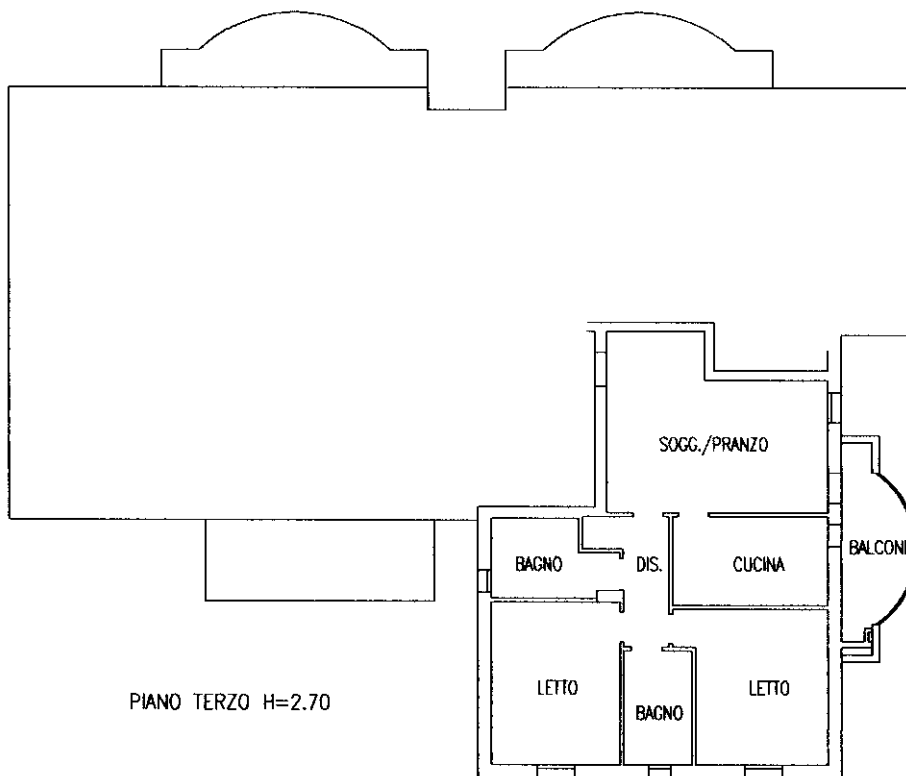

PIANO TERZO H=2.70

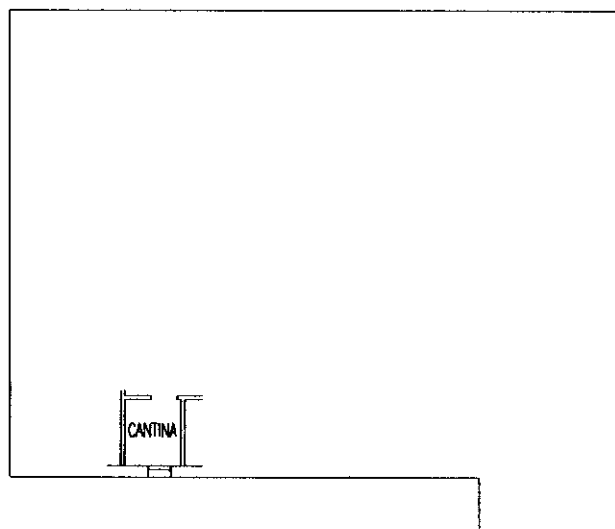

PIANO TERRA H=2.40



Ultima planimetria in atti

**Agenzia del Territorio
CATASTO FABBRICATI
Ufficio Provinciale di
Reggio Emilia**

Dichiarazione protocollo n. RE0072991 del 01/06/2005

Planimetria di u.i.u. in Comune di Reggiolo

Via Sartoretti Amelia

civ.

Identificativi Catastali:

Sezione:
Foglio: 26
Particella: 1095
Subalterno: 36

Compilata da:
Ricco' Fabrizio

Iscritto all'albo:
Geometri

Prov. Reggio Emilia

N. 1865

Scheda n. 1

Scala 1:200

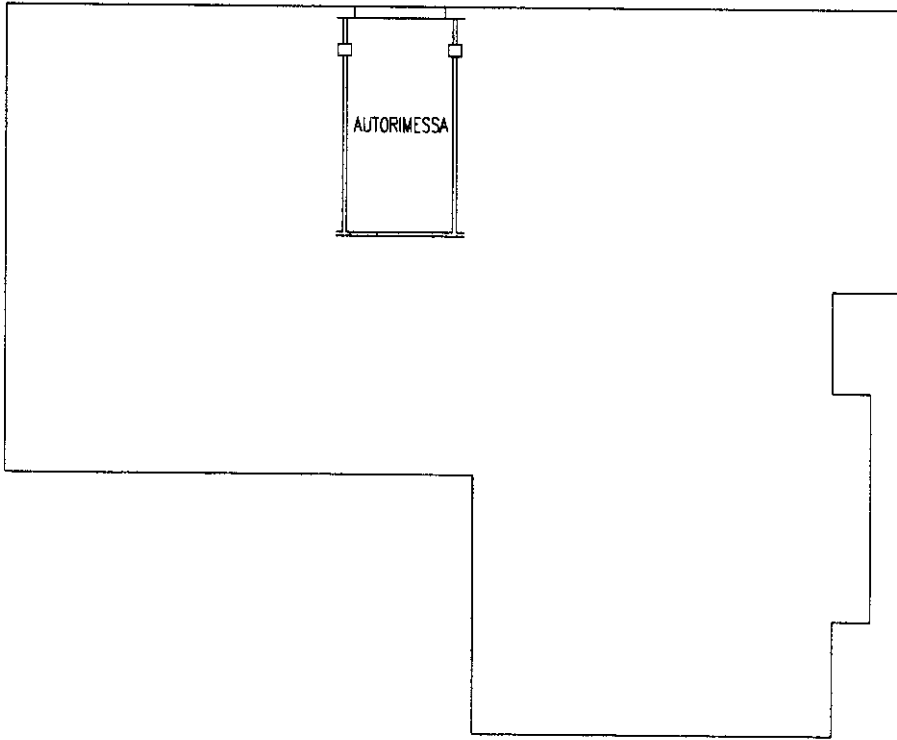

PIANO TERRA H=2.40

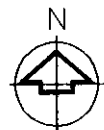

Ultima planimetria in atti