

**Agenzia del Territorio
CATASTO FABBRICATI
Ufficio Provinciale di
Reggio Emilia**

Dichiarazione protocollo n. **000177741** del **01/08/2002**
Planimetria di u.i.u. in Comune di San Martino In Rio
Via Boccaccio civ. 14

Identificativi Catastali:

Sezione:
Foglio: 11
Particella: 199
Subalterno: 6

Compilata da:
Bisi Davide

Iscritto all'albo:
Geometri

Prov. Reggio Emilia N. 1876

Scheda n. 1 Scala 1:200

PIANTA PIANO SEMINTERRATO
H=2.40m

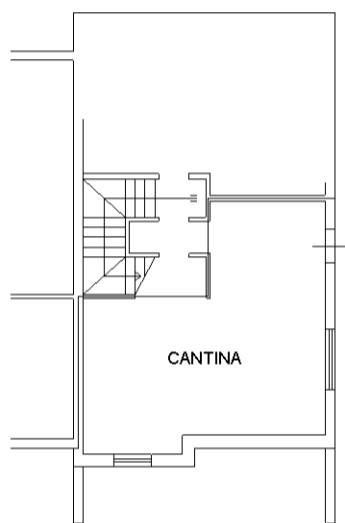

PIANTA PIANO TERRA-RIALZATO
H=2.70m

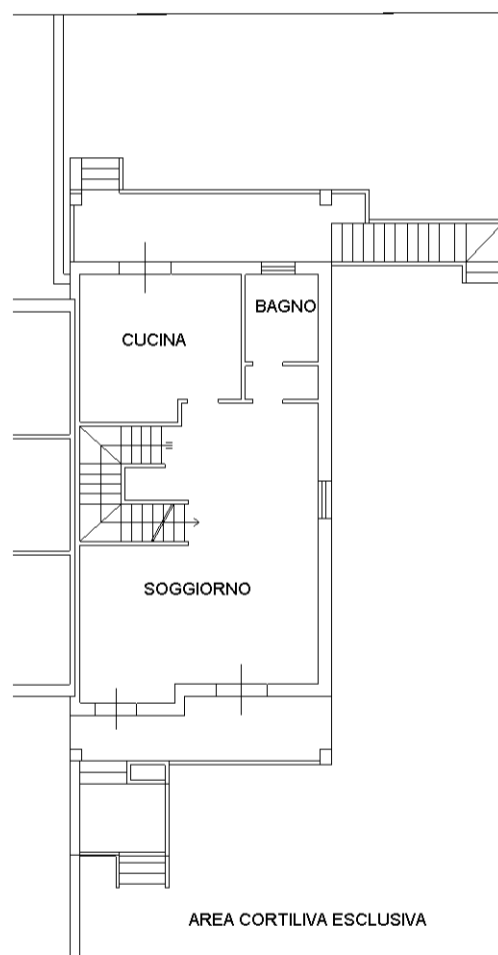

PIANTA PIANO PRIMO
H=2.70m

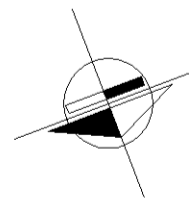
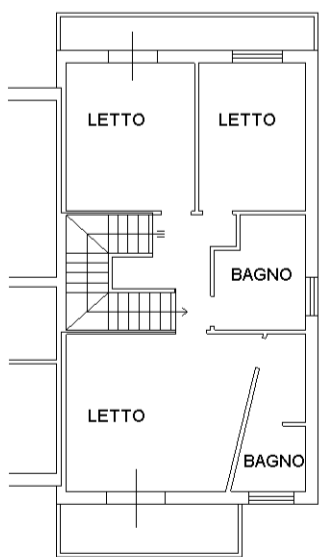

orientamento

layer 01

Catastro dei Fabbricati - Situazione al 06/10/2025 - Comune di SAN MARTINO IN RIO(1011) - < Foglio 11 - Particella 199 - Subalterno 6 >
VIA GIOVANNI BOCCACCIO n. 14 Piano S1-T - 1

**Agenzia del Territorio
CATASTO FABBRICATI
Ufficio Provinciale di
Reggio Emilia**

Dichiarazione protocollo n. 000177741 del 01/08/2002	
Planimetria di u.i.u. in Comune di San Martino In Rio	
Via Boccaccio civ.	
Identificativi Catastali:	Compilata da:
Sezione:	Bisi Davide
Foglio: 11	Iscritto all'albo:
Particella: 199	Geometri
Subalterno: 5	Prov. Reggio Emilia N. 1876

Scheda n. 1 Scala 1:200

PIANTA PIANO SEMINTERRATO H=2.40m

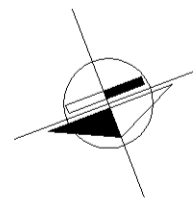
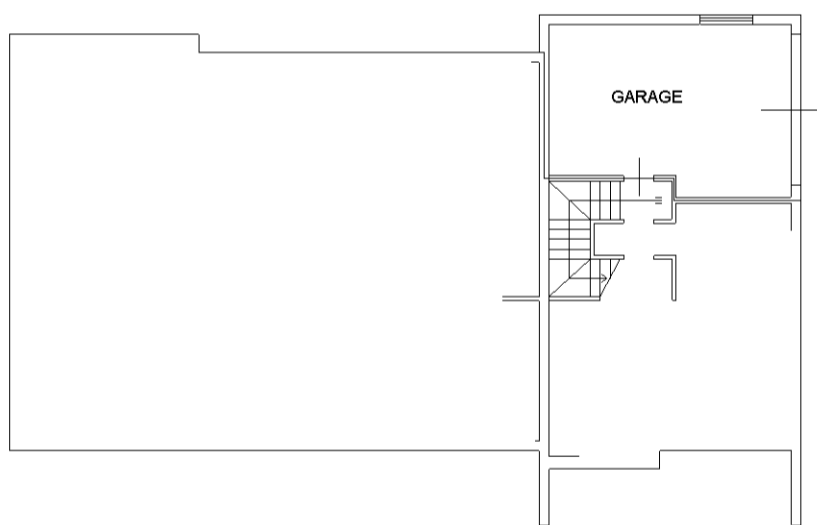

orientamento

manu 01

Catasto dei Fabbricati - Situazione al 06/10/2025 - Comune di SAN MARTINO IN RIO(1011) - < Foglio 11 - Particella 199 - Subalterno 5 >
VIA GIOVANNI BOCCACCIO n. 14-14/A Piano S1