

**Agenzia delle Entrate
CATASTO FABBRICATI
Ufficio Provinciale di
Trapani**

ELABORATO PLANIMETRICO

Compilato da:
Minaudo Giulio Dario
Iscritto all'albo:
Geometri
Prov. Trapani N. 1277

Comune di Trapani

Protocollo n. TP0045525 del 21/06/2022

Sezione: Foglio: 10 Particella: 813

Tipo Mappale n. del

Dimostrazione grafica dei subalterni

Scala 1 : 500

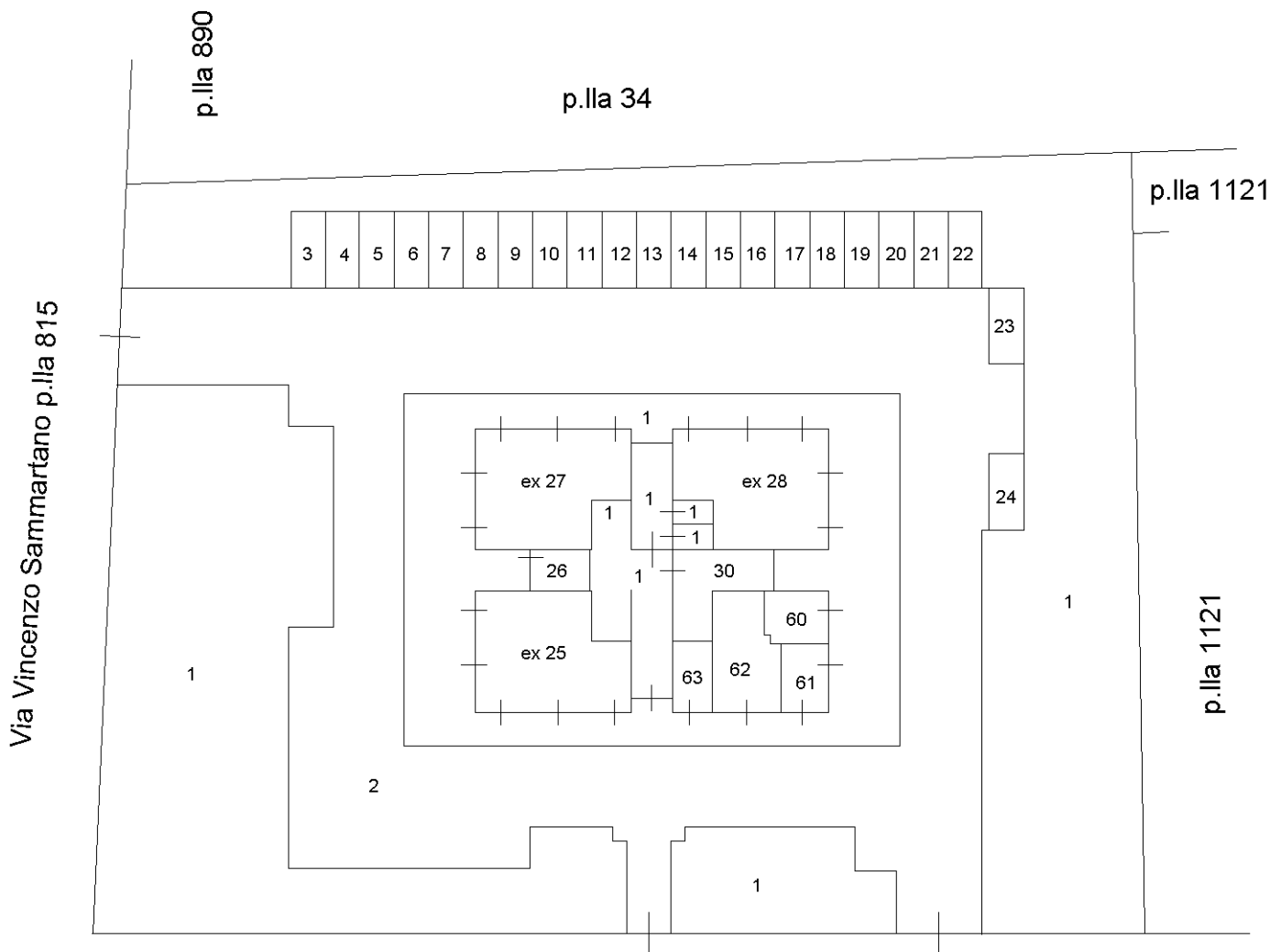

VIA ALESSANDRO DE SANTIS (p.lle 814 - 694 - 736)

PIANO TERRA

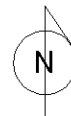

Ultima planimetria in atti

Agenzia delle Entrate
CATASTO FABBRICATI
Ufficio Provinciale di
Trapani

ELABORATO PLANIMETRICO	
Compilato da: Minaudo Giulio Dario	
Iscritto all'albo: Geometri	
Prov. Trapani	N. 1277

Comune di Trapani		Protocollo n. TP0045525 del 21/06/2022	
Sezione: Foglio: 10	Particella: 813	Tipo Mappale n.	del
Dimostrazione grafica dei subalterni			Scala 1 : 500

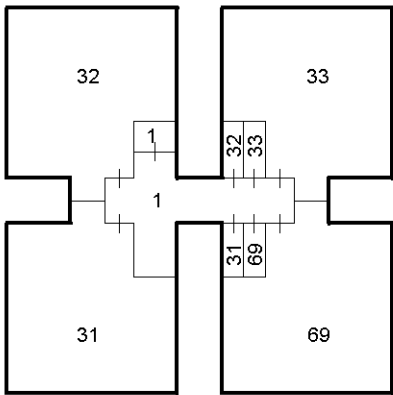

PIANO PRIMO

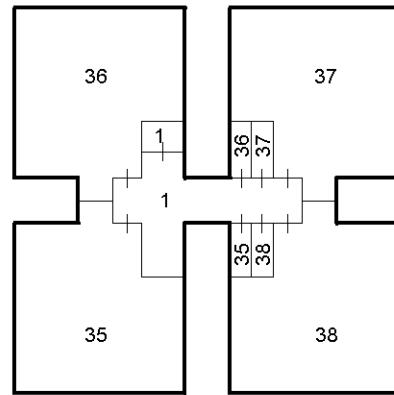

PIANO SECONDO

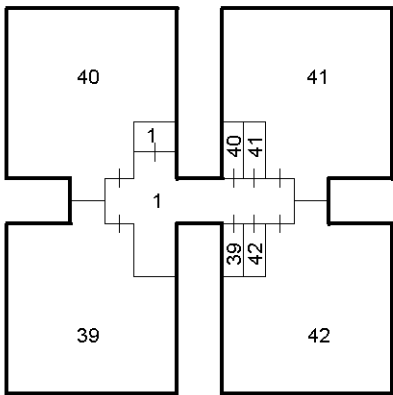

PIANO TERZO

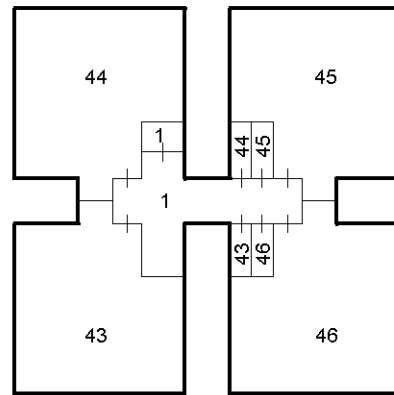

PIANO QUARTO

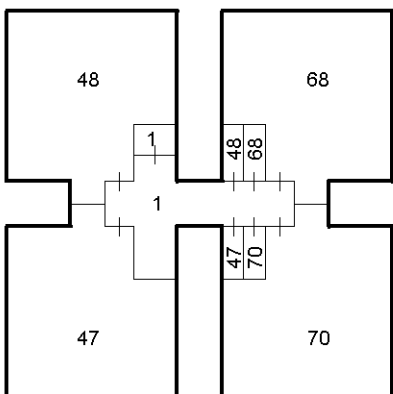

PIANO QUINTO

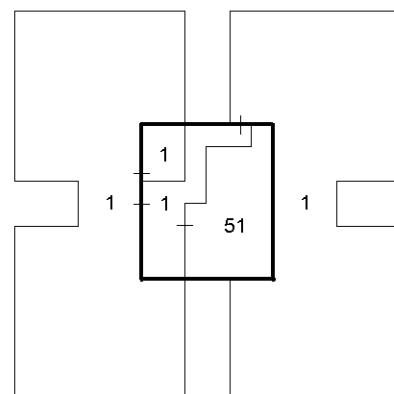

PIANO SESTO

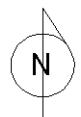

Ultima planimetria in atti