

N=-2400

E=200



1 Particella: 552

MINISTERO DELLE FINANZE
DIREZIONE GENERALE DEL CATASTO E DEI SERVIZI TECNICI ERARIALI
NUOVO CATASTO EDILIZIO URBANO
(L. 11/08/1983, n. 359) (L. 05/10/1985, n. 487)

Med. A. (Nuovo Catasto Edilizio Urbano)

Planimetria dell'immobile situato nel Comune di TREVASLEGHE

Via VERDI, 14

Allegata alla dichiarazione presentata all'Ufficio Tecnico Erariale di PALAUA

Scheda N. 6

162

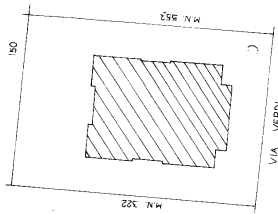
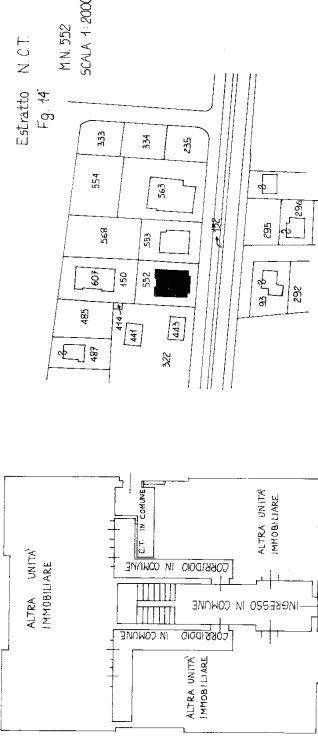
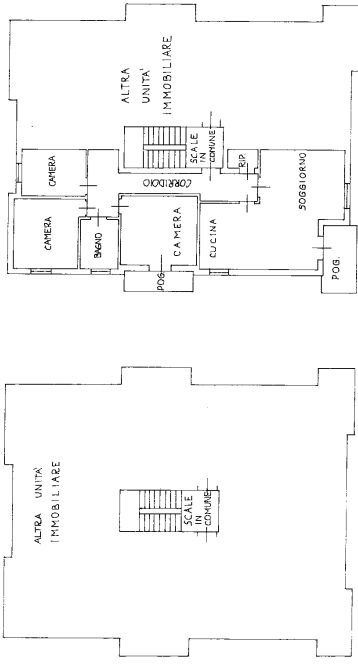

SUP. COPERTA MQ. 275
 CORTILE IN COMUNE MQ. 595
 TOTALE LOTTO MQ. 870

SCALA 1:500

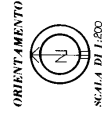

SPAZIO RISERVATO PER LE ANNOTAZIONI D'UFFICIO

DATA
 PROT. N.º
 5 LUG 1983 - 8488

Completata dal **GEOM. GIOVANNI VAIDAEI**
(Firma, nome e cognome del tecnico)
 Incritto all'Albo dei **GEOMETRI**
 della Provincia di **TREVISO**
 data: **29/08/83**
 Firma: *[Signature]*

20099



MINISTERO DELLE FINANZE

Mod. B (Nuovo Catasto Edilizio Urbano)

DIREZIONE GENERALE DEL CATASTO E DEI SERVIZI TECNICI ERARIALI

165 NUOVO CATASTO EDILIZIO URBANO

(R. DECRETO-LEGGE 10 APRILE 1979, N. 652)

Planimetria dell'immobile situato nel Comune di TREBASELEGHE Via VERDI 14

Ditta _____

Allegata alla dichiarazione presentata all'Ufficio Tecnico Erariale di PADOVA Scheda N.° 9

Estratto N.C.T.
Fg. 14
M.N. 552
SCALA 1:2000

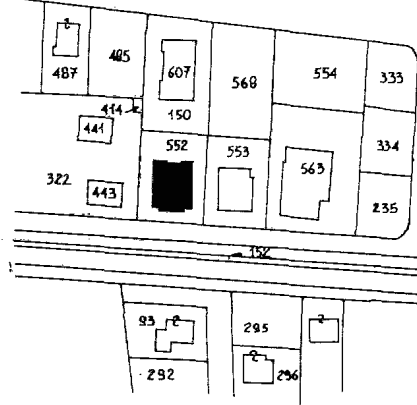

N.C.E.U.
Sez. C Fg. 2

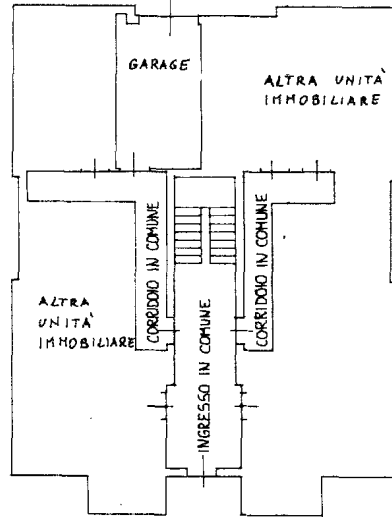

PIANO TERRA
H = 2,70 m

SUP. COPERTA MQ. 275
CORTILE IN COMUNE MQ. 595
TOTALE LOTTO MQ. 870

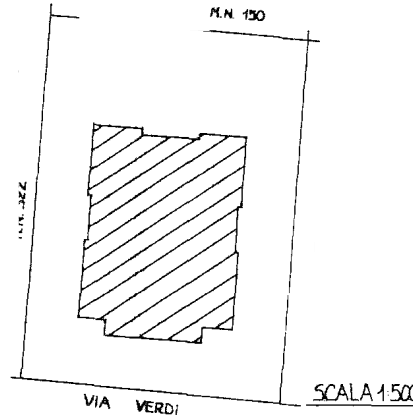

ORIENTAMENTO



SCALA DI 1:200

SPAZIO RISERVATO PER LE ANNOTAZIONI D'UFFICIO

DATA
PROT. N.°

5 LUG 1983 - 9491

Compilata dal G.E.O.M. GIOVANNI
(Titolo, nome e cognome del tecnico)

V. UDAFIERI

Iscritto all'Albo dei G.E.D.M.E.T.R.I.

della Provincia di TREVI S.O.

DATA 23/06/83

Firma: [Signature]

ELIOGRAFIA 45 - Treviso