

7

LOTTO 2 - Via Bonghi/Manetti

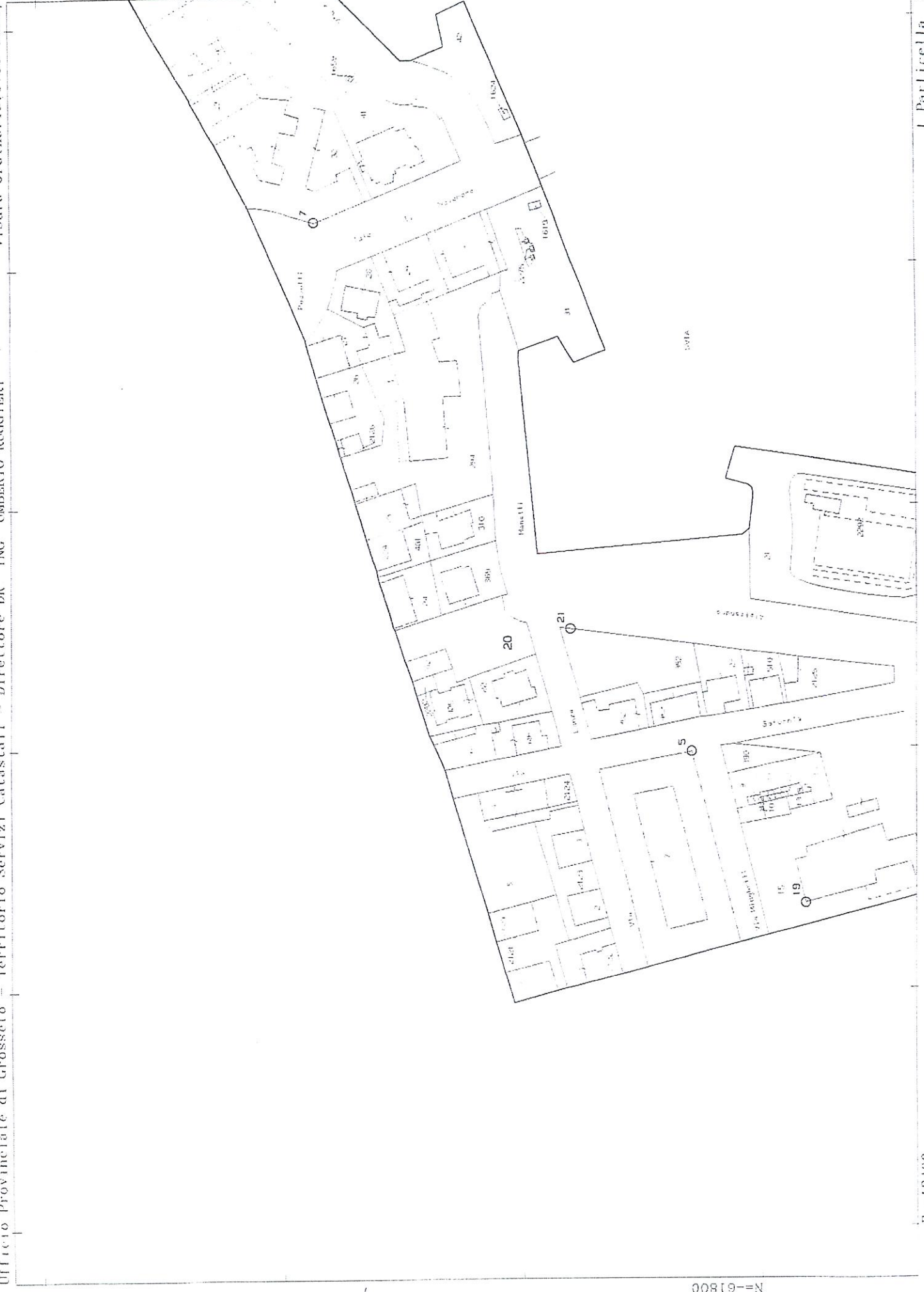

36,88

MODULARIO P. 19/1984 607



MINISTERO DELLE FINANZE
DIREZIONE GENERALE DEL CATASTO E DEI SERVIZI TECNICI ERARIALI

MOD. B (Nuovo Catasto Edilizio Urbano)

Lirc 150

NUOVO CATASTO EDILIZIO URBANO

(R. DECRETO-LEGGE 13 APRILE 1939, N. 652)

Planimetria dell'immobile situato nel Comune di GROSSETO Via MANETTI n° 20

Ditta [REDACTED]

Allegata alla dichiarazione presentata all'Ufficio Tecnico Erariale di GROSSETO

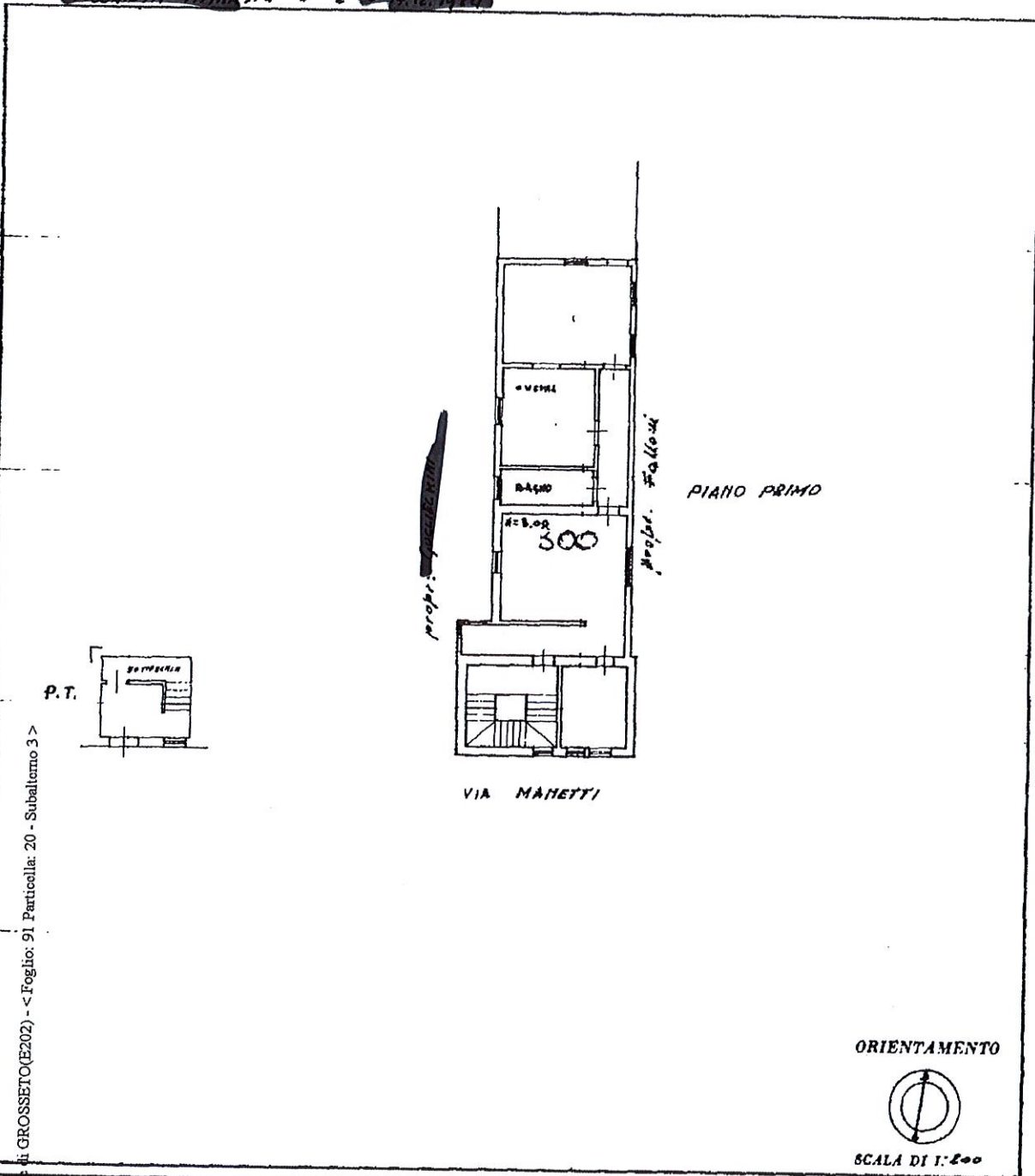

Comune di GROSSETO(E202) - < Foglio: 91 Particella: 20 - Subalterno 3 >

SPAZIO RISERVATO PER LE ANNOTAZIONI D'UFFICIO

91
20
3

ACCETTABILE

Compilata dal Geom. Roselli Primo
(Firma, nome e cognome del tecnico)
 Iscritto all'Albo dei Geometri della Provincia di Chiana
 DATA 30.03.1986
 Firma: [Signature]

DIREZIONE GENERALE DEL CATASTO E DEI SERVIZI TECNICI ERARIALI

NUOVO CATASTO EDILIZIO URBANO

Libre 300

Mod. A (Nuovo Catasto Edilizio Urb)

Planimetria dell'immobile situato nel Comune di GROSSETO

Allegata alla dichiarazione presentata all'Ufficio Tecnico Erariale di GROSSETO

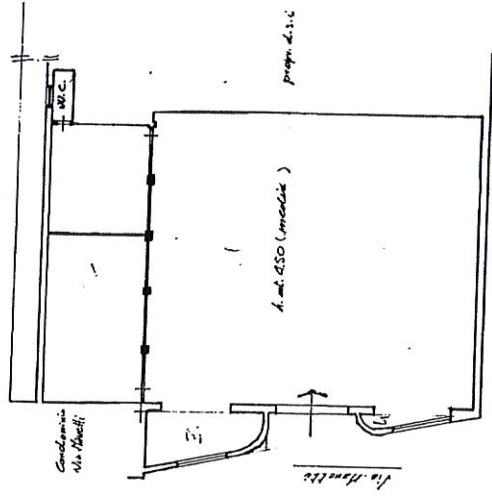

Varcata per Fusione del F. S. 12.1.20 Sub. 4

ORIENTAMENTO
SCALA DI 1:200

SPAZIO RISERVATO PER LE ANNOTAZIONI D'UFFICIO
DATA F. 91
PROT. N. Brt 20
Sub. 4

Campione del Catasto
GROSSETO
Iscritto all'Albo di G. Geometri
della Provincia di GROSSETO
DATA
Firma: [Signature]



MINISTERO DELLE FINANZE
DIREZIONE GENERALE DEL CATASTO E DEI SERVIZI TECNICI ERARIALI

MOD. B (Nuovo Catasto Edilizio Urbano)

Lire
150

112 NUOVO CATASTO EDILIZIO URBANO

(R. DECRETO-LEGGE 13 APRILE 1938, N. 658)

Planimetria dell'immobile situato nel Comune di **CROSSETO** Via **BONGHI 2.0/A**

Ditta **[REDACTED]** C.F. **[REDACTED]**

Allegata alla dichiarazione presentata all'Ufficio Tecnico Erariale di **Crosseto**

[REDACTED]

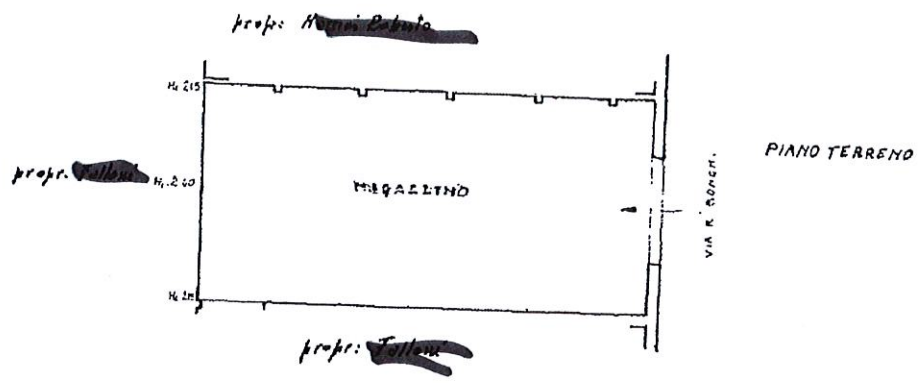

ORIENTAMENTO



SCALA DI 1:200

CROSSETO (E202) - < Foglio: 91 Particella: 762 > - Sub:

SPAZIO RISERVATO PER LE ANNOTAZIONI D'UFFICIO

DATA	
PROT. N°	
Foglio n°	91
Particella n°	767
Sub-terreno n°	-

Compilata dal **[Signature]**
 (Titolo, nome e cognome del tecnico)
Roselli Franco
 Iscritto all'Albo dei **Geometri**
 della Provincia di **Ayorno**
 DATA **20.03.1986**
 Firma: **[Signature]**



NUOVO CATASTO EDILIZIO URBANO

(R. DECRETO-LEGGE 13 APRILE 1939, N. 652)

Planimetria dell'immobile situato nel Comune di GROSSETO Via BONGHI 11
Ditta [REDACTED]
Allegata alla dichiarazione presentata all'Ufficio Tecnico Erariale di GROSSETO

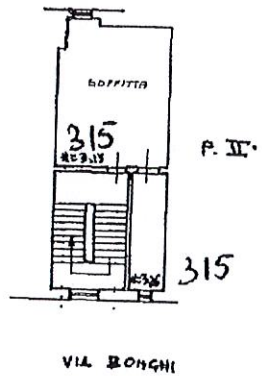
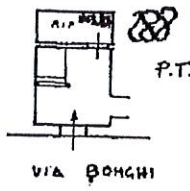
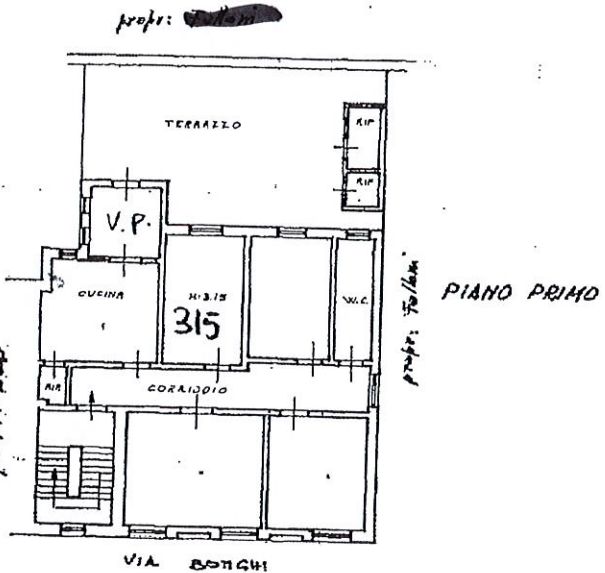

ORIENTAMENTO



SCALA DI 1:200

SPAZIO RISERVATO PER LE ANNOTAZIONI D'UFFICIO

91
20
2

ACCETTABILE

[Handwritten signature]

Compilata dal Gen. Roselli-Freho
Iscritto all'Albo de' Geometri
della Provincia di Livorno
DATA 20.3.1988
Firma: *[Handwritten signature]*

Comune di GROSSETO (E202) - < Foglio: 51 Particella: 20 - Subalterno 2 >
Catasto Edilizio Urbano - Situazione al 08/11/2013 - Pianta BONGHI piano: T.1;

LOTTO 2 - Via Bonghi/Manetti

NOTA: vista l'impossibilità e lo scarso significato di rappresentare lo stato attuale del compendio, si riproducono le planimetrie di cui alla P.E. n. 2013/332 che costituisce la quarta variante al progetto originario (Permesso a Costruire non ancora ritirato causa mancato pagamento di parte degli oneri dovuti), contenente le modifiche concordate con la Soprintendenza di Siena per il Vincolo di Tutela Indiretta delle mura di Grosseto.



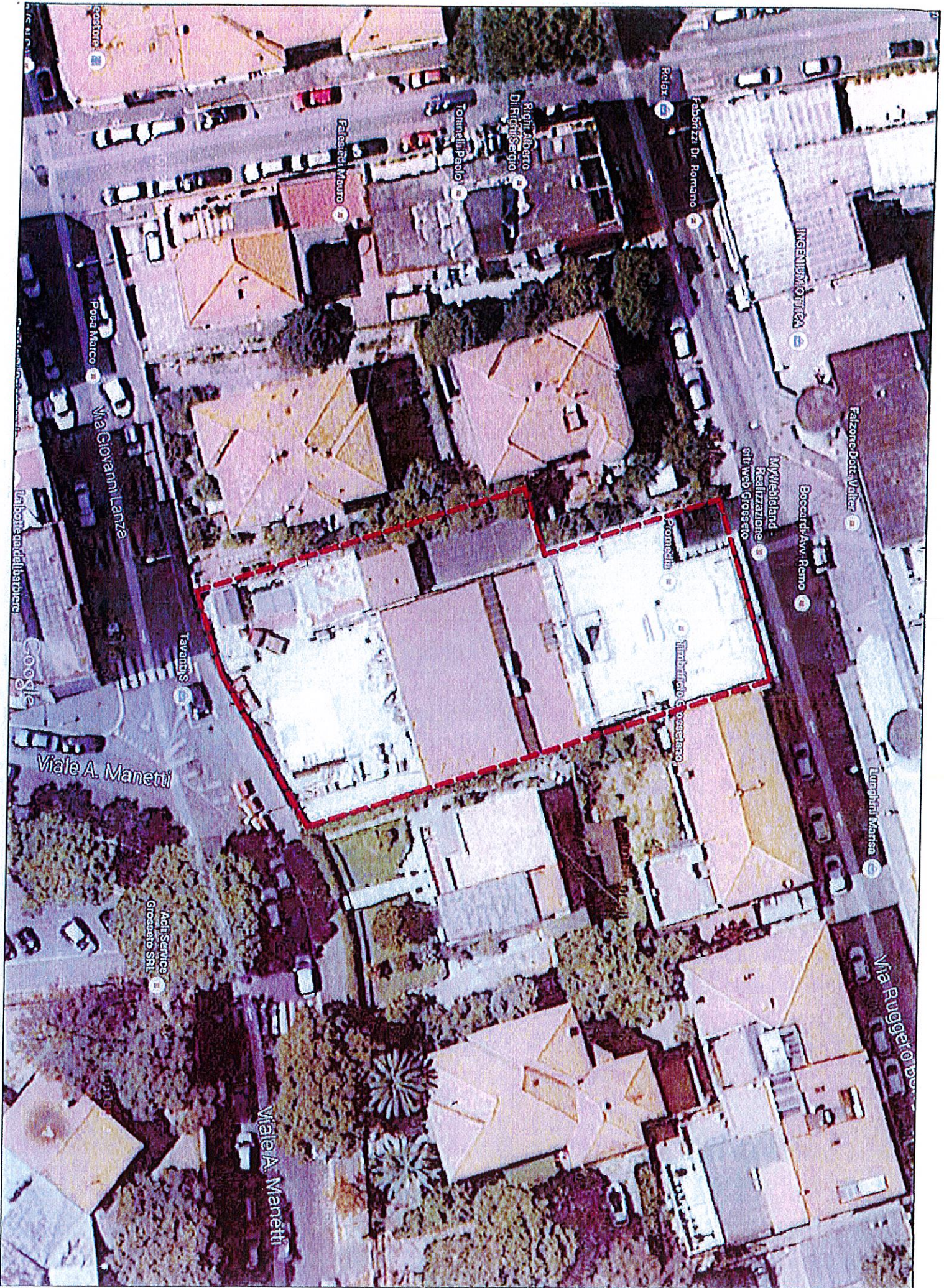

INGENIERIA OTTICA

Falzone Dott. Walter

Boccardi Av. Romo

Mybbleland Realizzazione siti Web Grosseto

Pomacchi

Timbriolo Grosseto

Lungotti Marsa

Via Ruggero Iba

Fabrizzi Dr. Romano

Pelax

Righi Alberto Di Ruffi Sergio

Tornelli Paolo

Falasci Mauro

Popa Marco

Via Giovanni Lanza

Tavanti S

Viale A. Manetti

Acifi Service Grosseto SRL

Viale A. Manetti

Google

PIANO INTERRATO

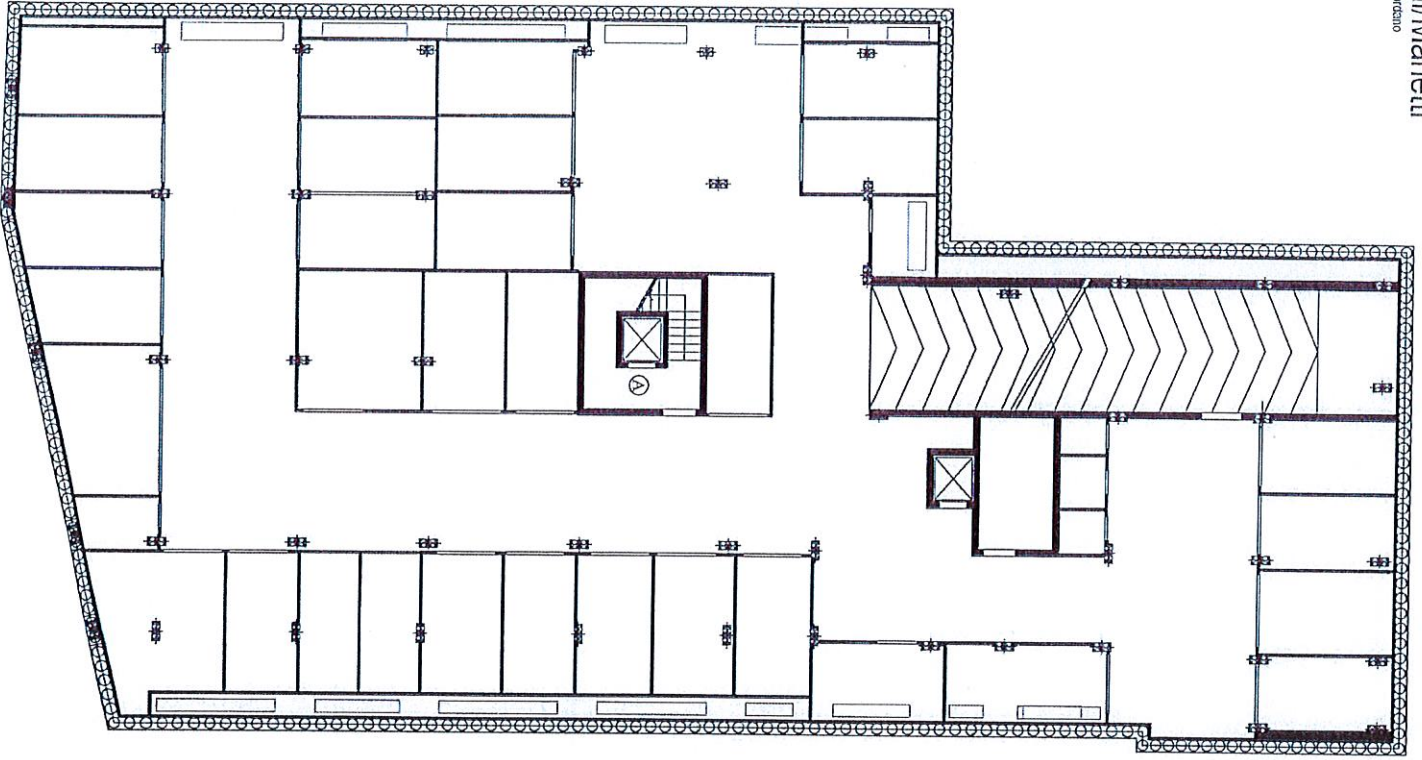

PIANOTERRA

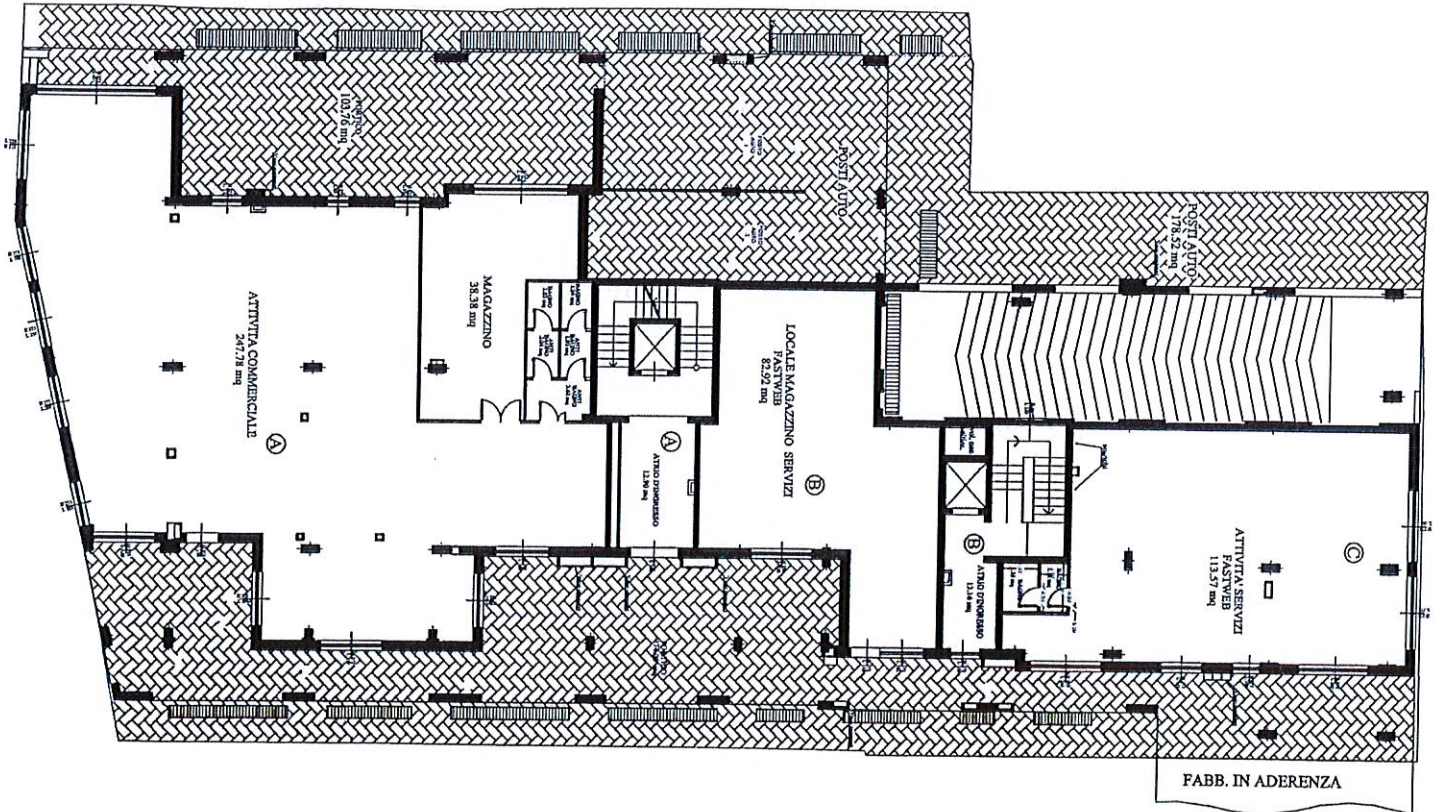

PIANO TERZO

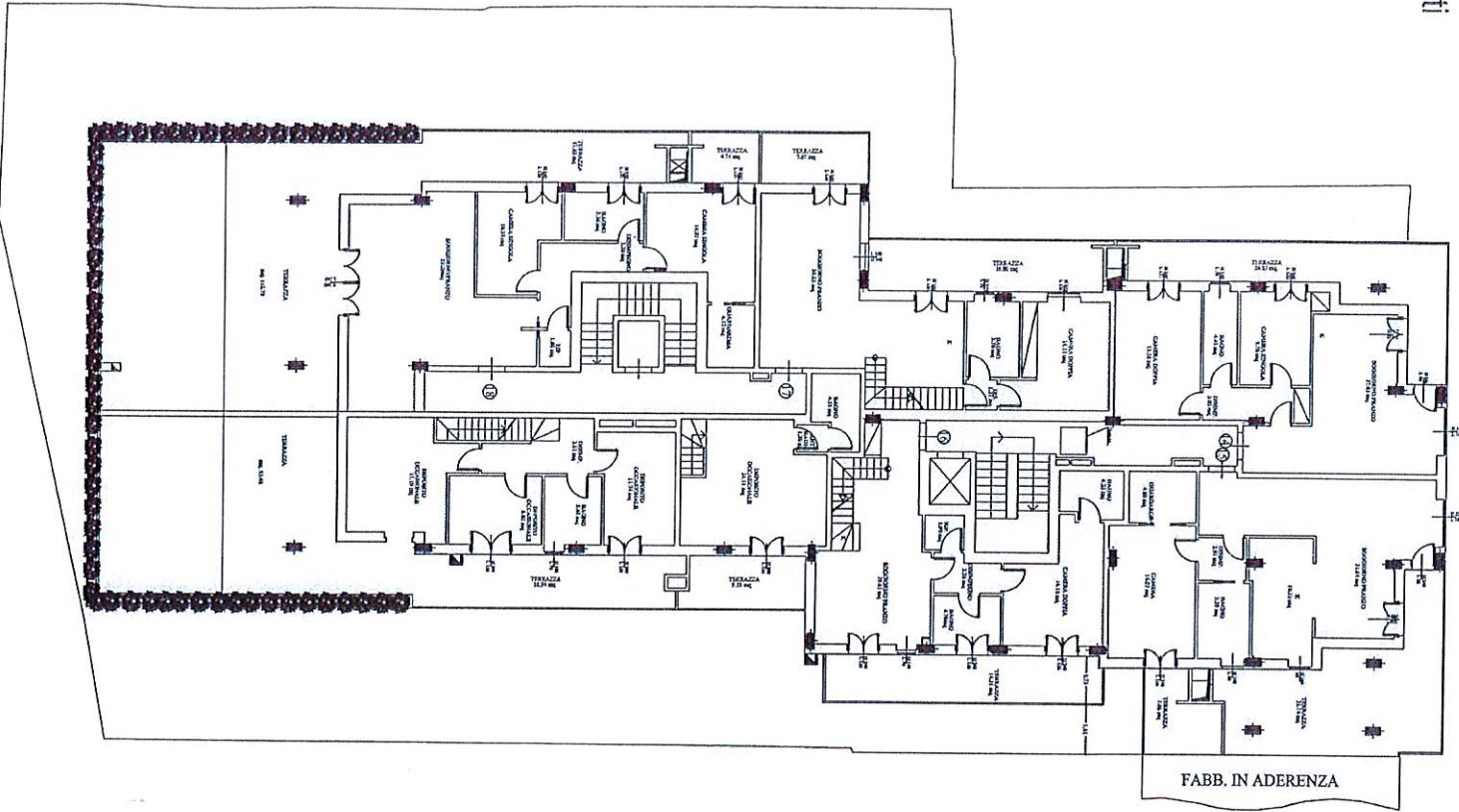

PIANO QUARTO

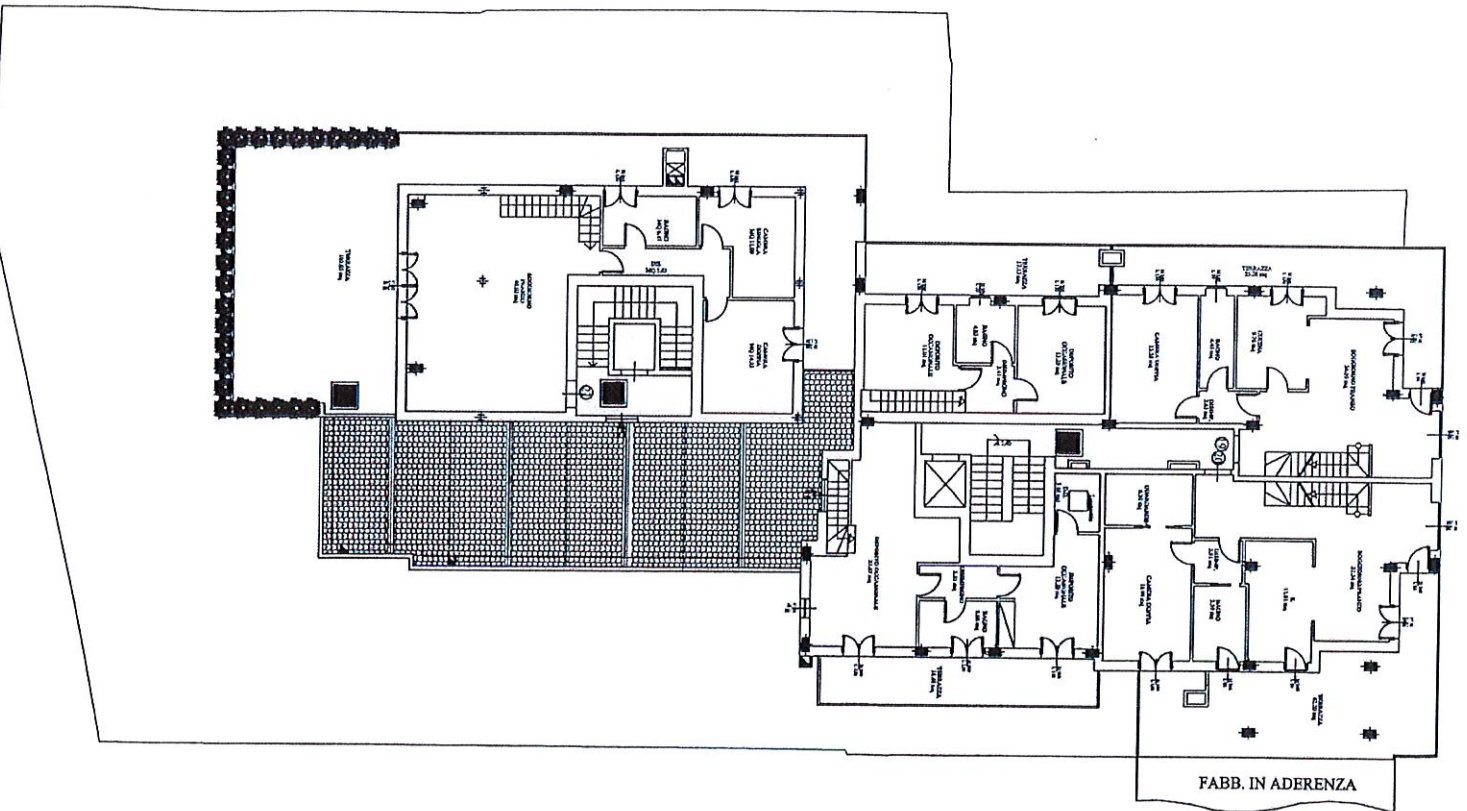

PIANO QUINTO

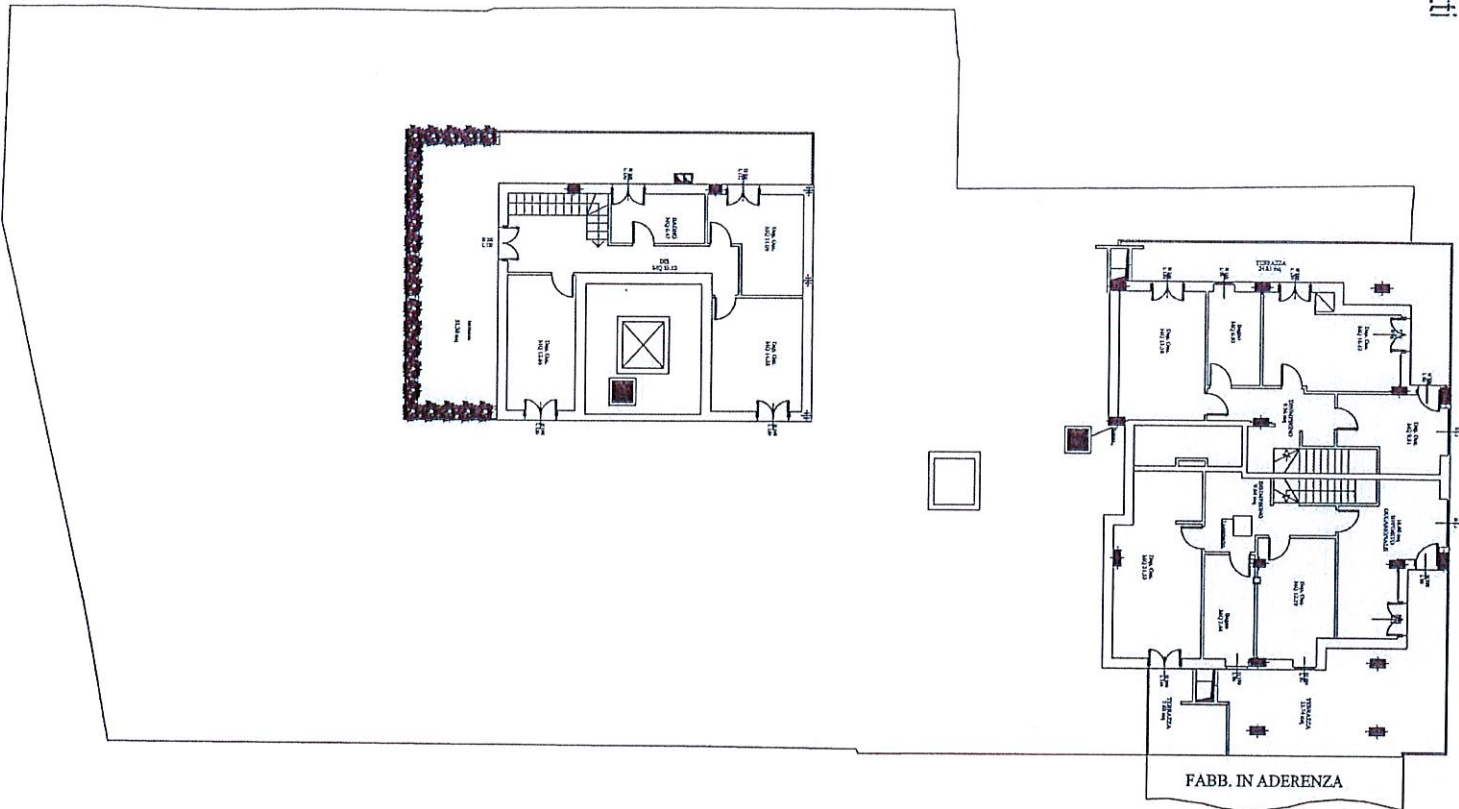

PIANO COPERTURA

