

ELABORATO PLANIMETRICO

Compilato da:
Favaro Stefano

Iscritto all'albo:
Geometri

Prov. Padova

N. 3612

**Agenzia delle Entrate
CATASTO FABBRICATI
Ufficio Provinciale di
Padova**

Comune di Vigonza

Sezione: Foglio: 20

Particella: 500

Protocollo n. PD0107256 del 05/11/2021

Tipo Mappale n. del

Dimostrazione grafica dei subalterni

Scala 1 : 500

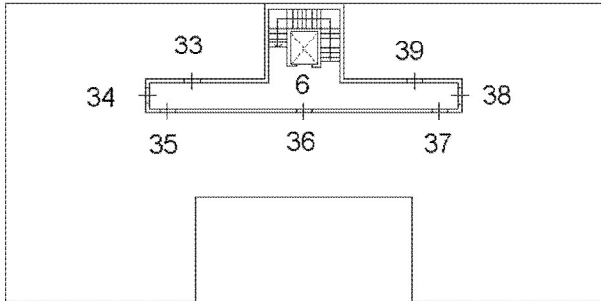

PIANO PRIMO

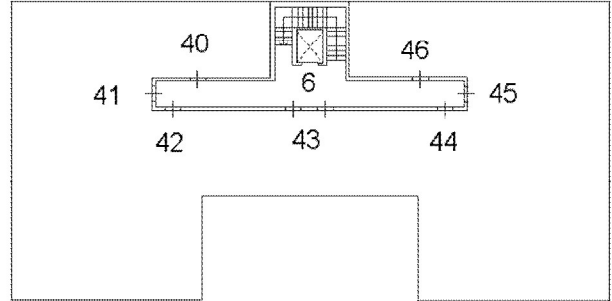

PIANO SECONDO

mapp.504

mapp.476

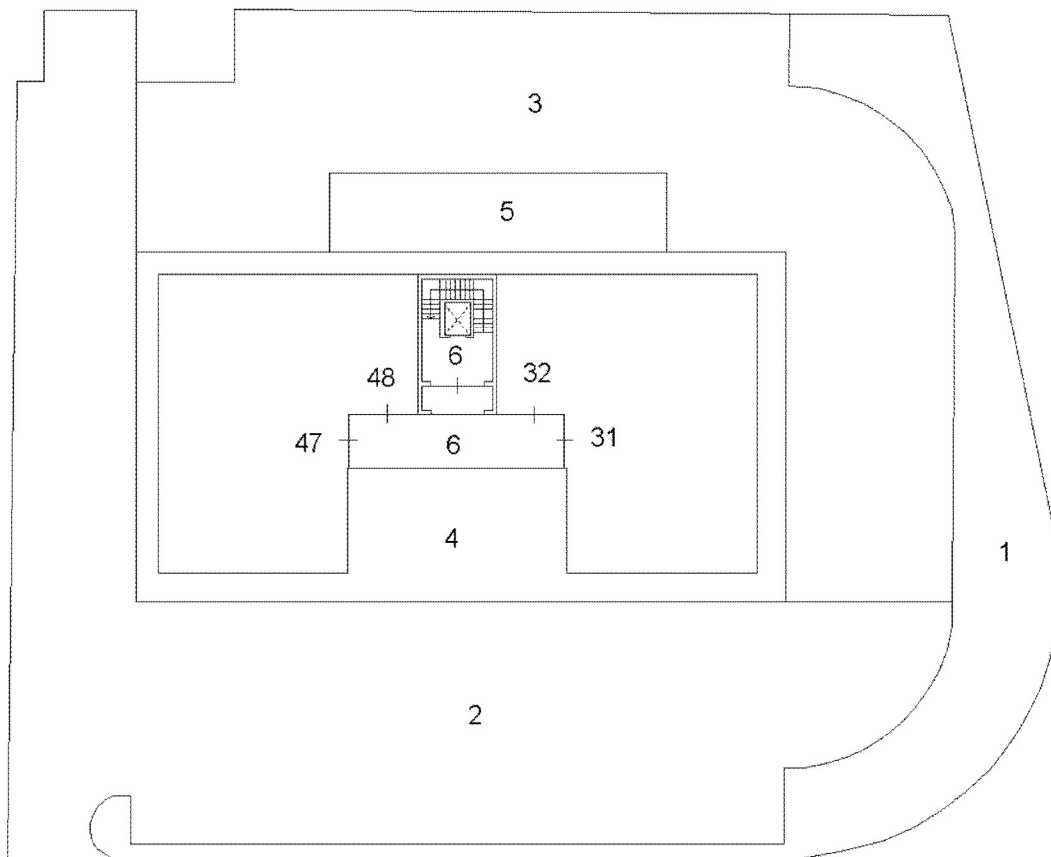

PIANO TERRA

VIA GERMANIA

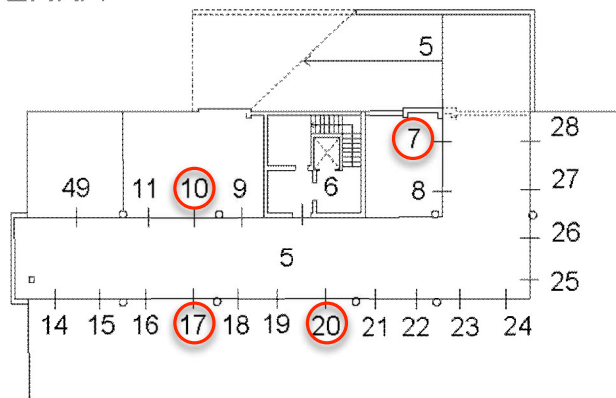

PIANO PRIMO SOTTOSTRADA

NORD



Ultima planimetria in atti

**Agenzia del Territorio
CATASTO FABBRICATI
Ufficio Provinciale di
Padova**

Dichiarazione protocollo n. 000328058 del 18/11/2002

Planimetria di u.i.u. in Comune di Vigonza

Via Germania

civ.

Identificativi Catastali:

Sezione: A
Foglio: 20
Particella: 500
Subalterno: 7

Compilata da:

Benetello Ernesto
Iscritto all'albo:
Geometri

Prov. Padova

N. 2027

Scheda n. 1

Scala 1:200

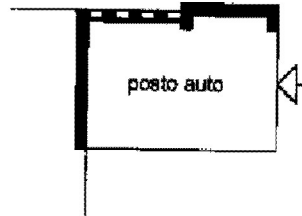

PIANTA PIANO INTERRATO
h = 2,60

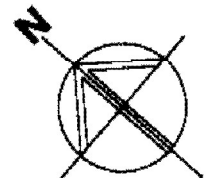

Ultima planimetria in atti

**Agenzia del Territorio
CATASTO FABBRICATI
Ufficio Provinciale di
Padova**

Dichiarazione protocollo n. 000328058 del 18/11/2002

Planimetria di u.i.u. in Comune di Vigonza

Via Germania

civ.

Identificativi Catastali:

Sezione: A
Foglio: 20
Particella: 500
Subalterno: 10

Compilata da:

Benetello Ernesto
Iscritto all'albo:
Geometri

Prov. Padova

N. 2027

Scheda n. 1

Scala 1:200

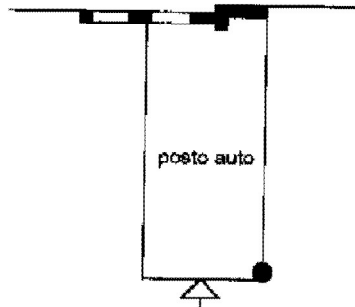

PIANTA PIANO INTERRATO
h = 2,60

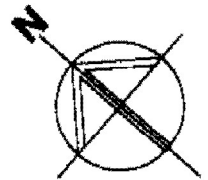

Ultima planimetria in atti

Catasto dei Fabbricati - Situazione al 01/07/2025 - Comune di VIGONZA(L900) - < Foglio 20 - Particella 500 - Subalterno 10 >
VIA GERMANIA n. SNC Piano S1