























COMUNE DI MONTE COMPATRI
CITTA' METROPOLITANA DI ROMA CAPITALE

DOCUMENTO:

Elaborato Grafico
di Rilievo

OGGETTO:

CTU ESECUZIONE
IMMOBILIARE N.285/2025

COMMITTENTE:

TRIBUNALE DI VELLETRI SEZIONE CIVILE
ESECUZIONI IMMOBILIARI

Spazio riservato:

DATA:

TAV. unica

TECNICO:

PROGETTISTA
Dott. Arch. Riccardo FIANCO

STUDIO DI ARCHITETTURA FIANCO

VIA CESARINI N.1 - 00045 GENZANO DI ROMA - MOBILE:347-6959075 - E-MAIL: FIANCO@TISCALI.IT

PROGETTO PdC n.10 del 29/04/2022

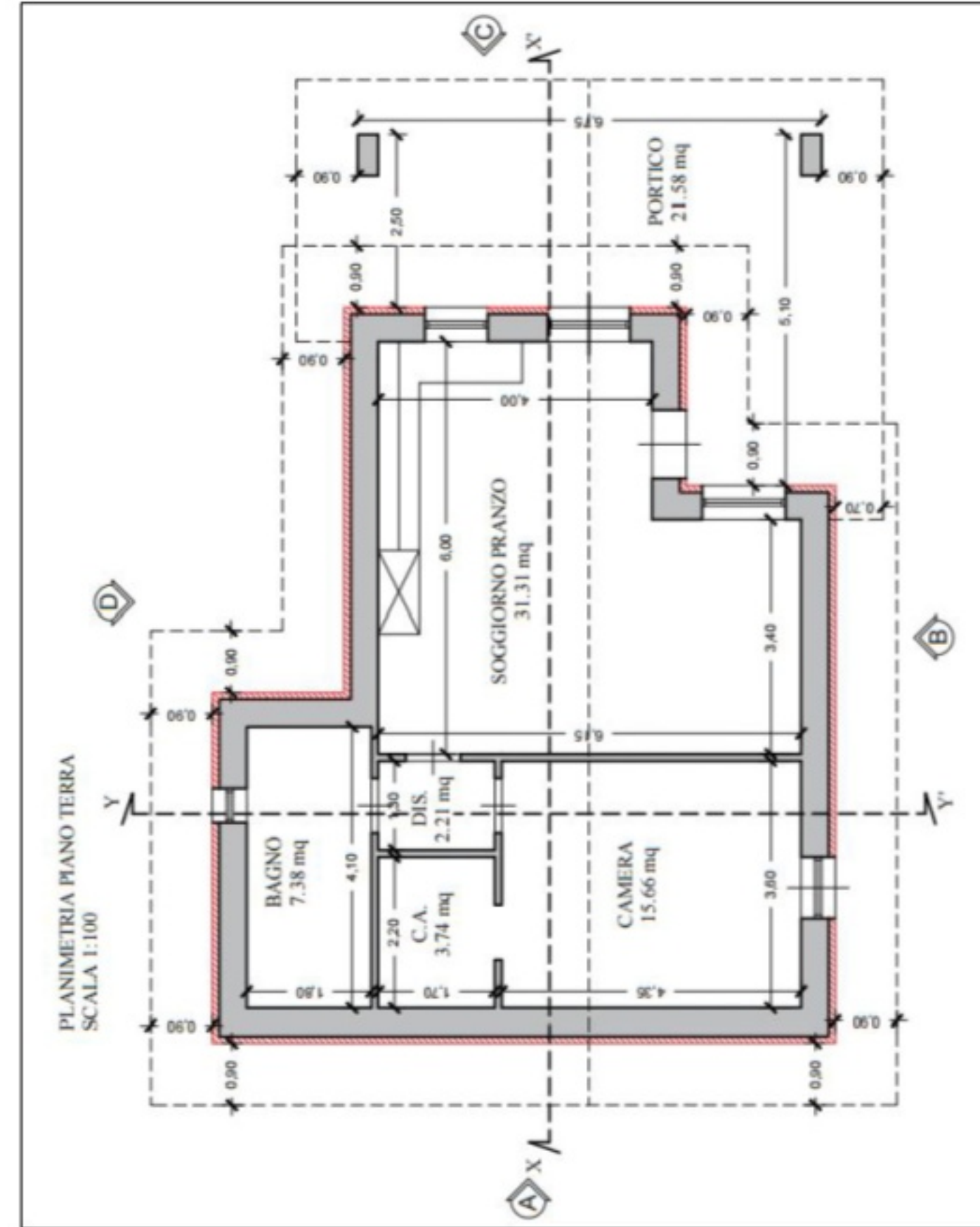

STATO ATTUALE

