



Studio Tecnico geom. Nicola Di Lauri  
C/da Santa Maria La Longa n. 2/A - 83040 Cassano Irpino (AV)



**TRIBUNALE DI AVELLINO**  
**- Sezione II Civile – Esecuzioni Immobiliari –**

**Giudice dell'Esecuzione Dott.ssa GRASSO PATRIZIA**

**Procedimento esecutivo immobiliare n. 28/2025 R.Gen.Es.**

**Al. 7 – PLANIMETRIE DELL'UNITA' IMMOBILIARE CON IL RILIEVO METRICO EFFETTUATO**

**Agenzia del Territorio  
CATASTO FABBRICATI  
Ufficio Provinciale di  
Avellino**

Dichiarazione protocollo n. AV0252274 del 06/10/2011

Planimetria di u.i.u. in Comune di Montefalcione

Via Selvetelle

civ. SNC

Identificativi Catastali:

Sezione:

Foglio: 8

Particella: 1468

Subalterno: 2

Compilata da:

Manganiello Raffaele

Iscritto all'albo:

Geometri

Prov. Avellino

N. 2439

Scheda n. 1

Scala 1:200



- IN PROGETTO ZONA CON DESTINAZIONE D'USO DEPOSITI AGR.
- SCALA REALIZZATA INTERNAMENTE MENTRE IN PROGETTO PREVISTA ESTERNA

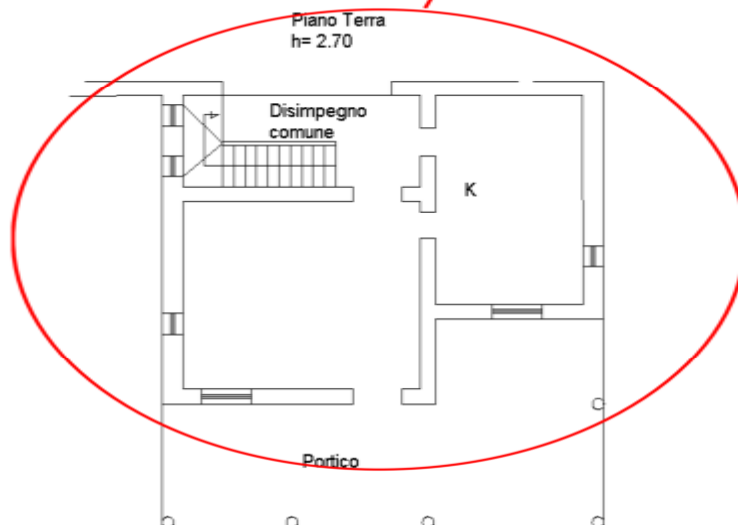

Ultima planimetria in atti

**Agenzia del Territorio  
CATASTO FABBRICATI  
Ufficio Provinciale di  
Avellino**

Dichiarazione protocollo n. AV0252274 del 06/10/2011

Planimetria di u.i.u. in Comune di Montefalcione

Via Selvetelle

civ. SNC

Identificativi Catastali:

Sezione:

Foglio: 8

Particella: 1468

Subalterno: 3

Compilata da:

Manganiello Raffaele

Iscritto all'albo:

Geometri

Prov. Avellino

N. 2439

Scheda n. 1

Scala 1:200

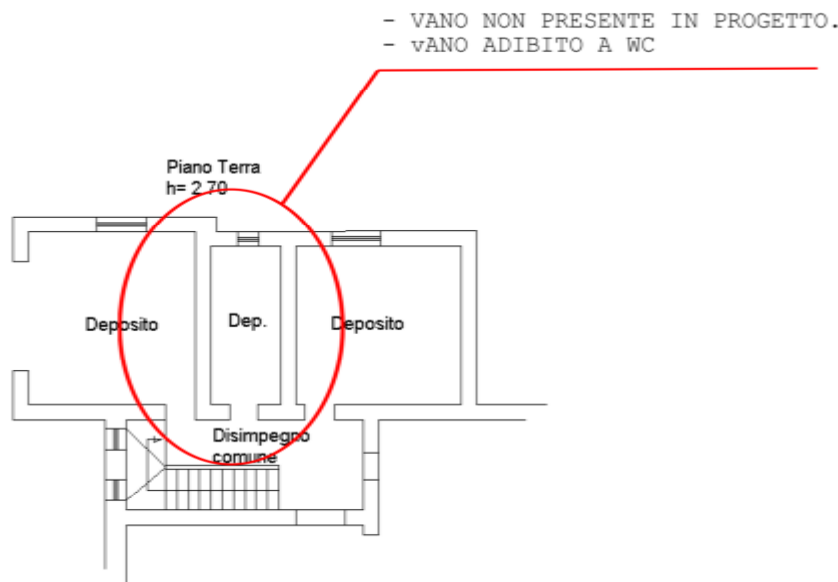

Ultima planimetria in atti

piano terra

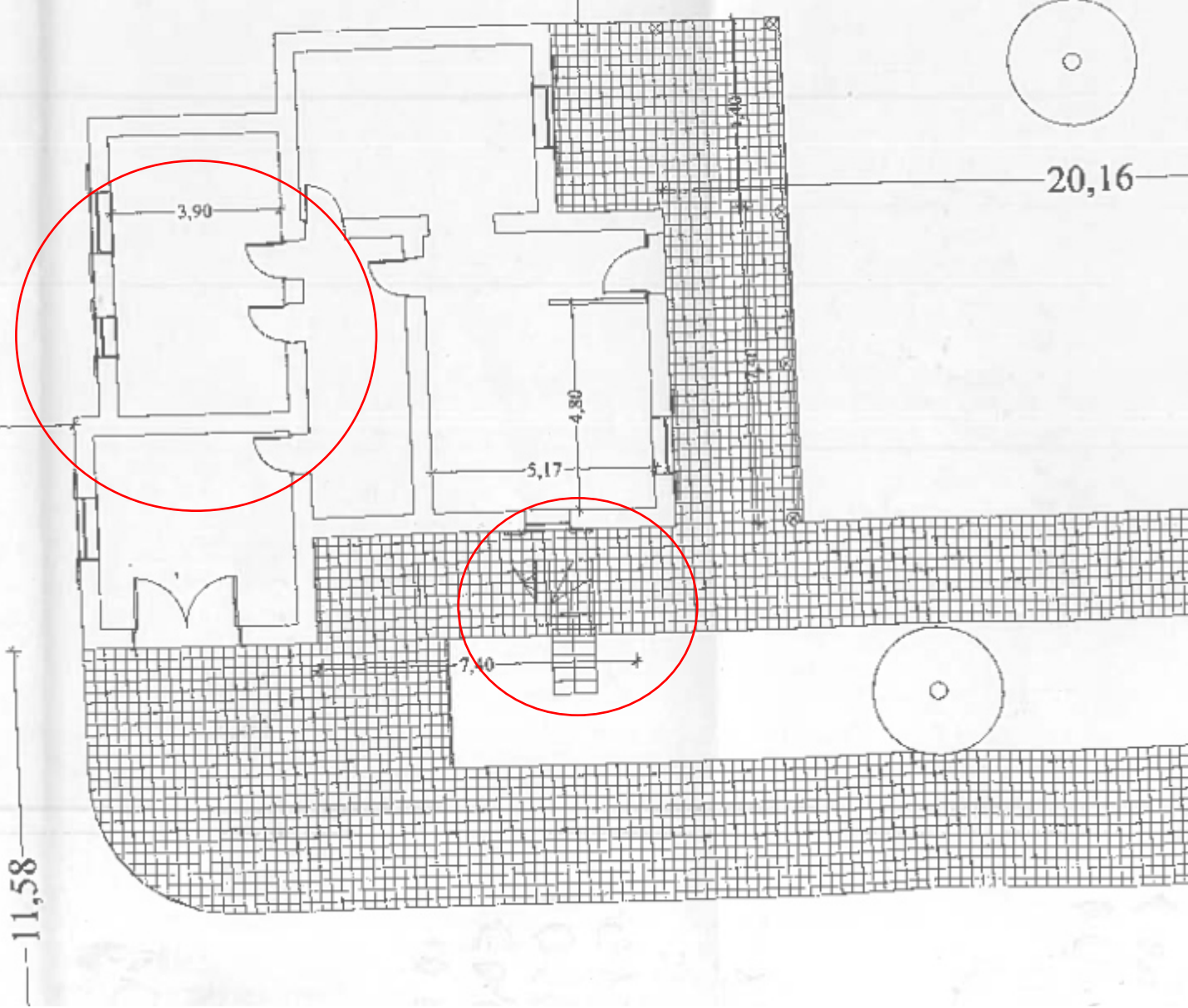

3,90

4,80

5,17

7,40

11,58

20,16