

Esecuzione immobiliare N. 231/2012 R.E.I.

6

LOTTO 1 - Via Monterosa



ELABORATO PLANIMETRICO

**Agenzia del Territorio
CATASTO FABBRICATI
Ufficio Provinciale di
Grosseto**

Compilato da:
Pii Valerio
Isoritto all'albo:
Geometri
Prov. Grosseto N. 978

Comune di Grosseto Protocollo n. GR0185386 del 02/12/2011
Sezione: Foglio: 89 Particella: 1269 Tipo Mappale n. del

Dimostrazione grafica dei subalterni Scala 1 : 500

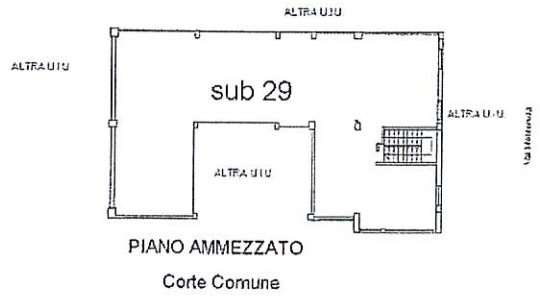
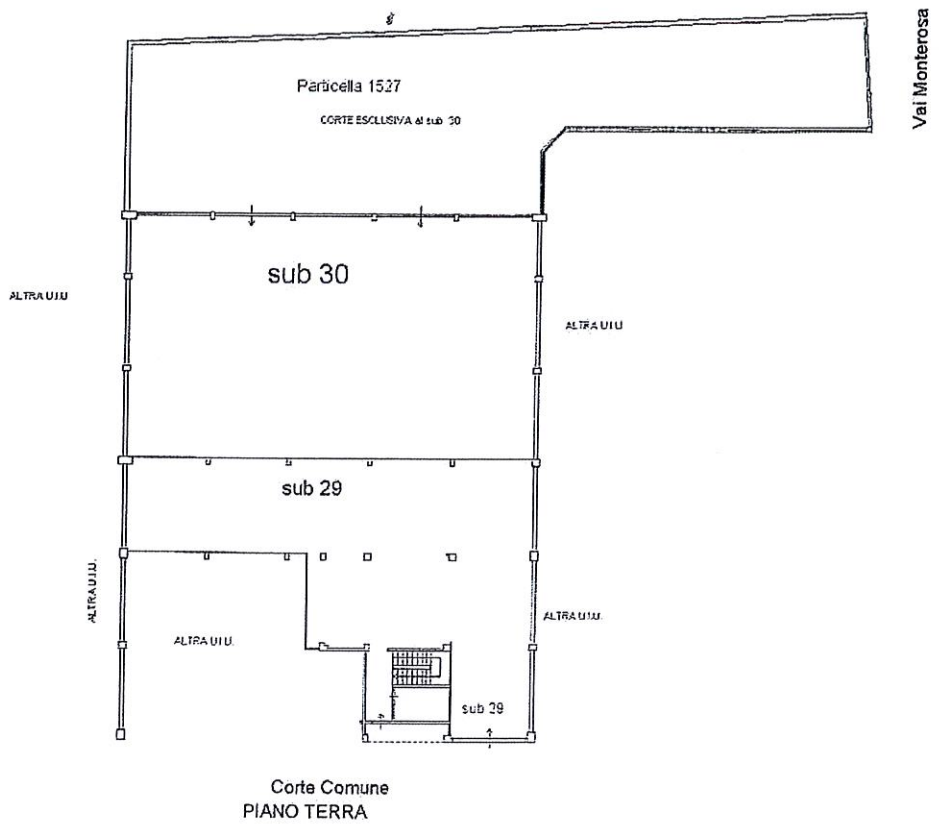

Catasto dei fabbricati - Situazione al 08/11/2013 - Comune di Grosseto (E202) - < Foglio: 89 Particella: 1269 - Elaborato planimetrico

Identificativi Catastali:

Sezione:

Foglio: 89

Particella: 1269

Subalterno: 29

Compilata da:

Pii Valerio

Iscritto all'albo:

Geometri

Prov. Grosseto

N. 978

Scheda n. 1

Scala 1:200

ALTRA U.I.U.

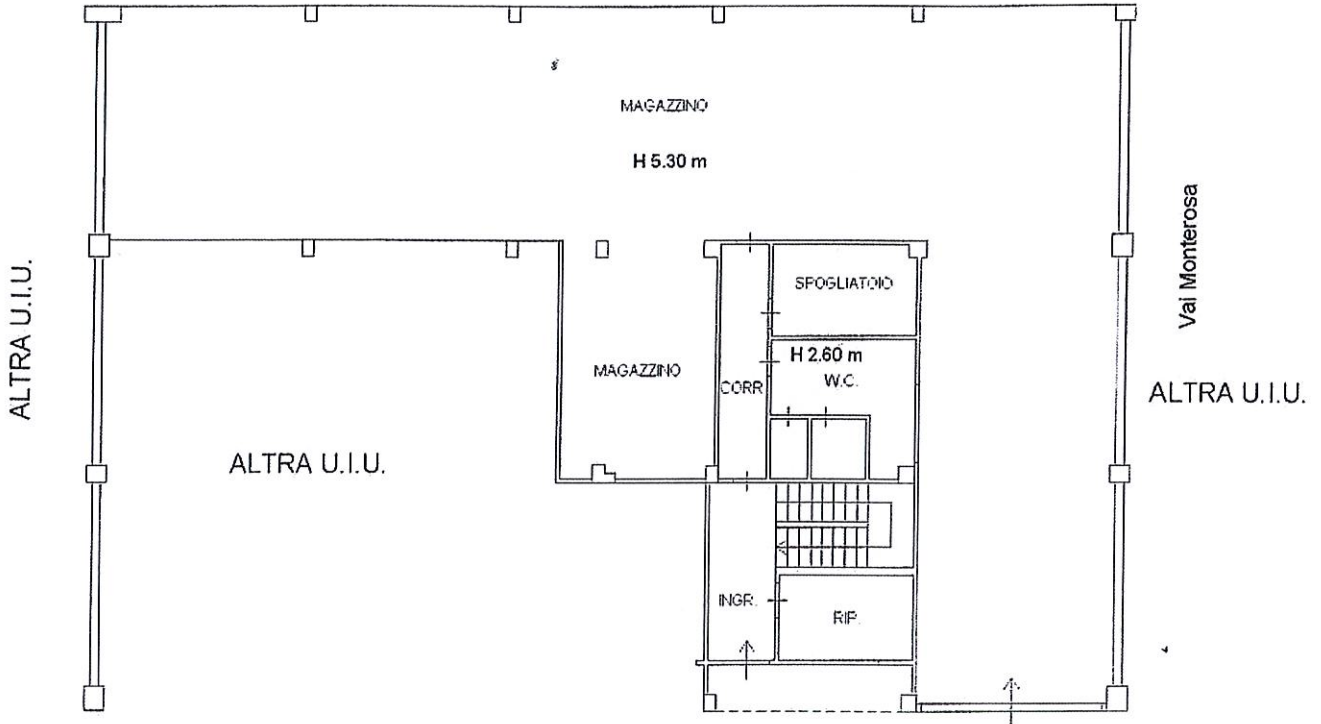

Corte Comune
PIANO TERRA

ALTRA U.I.U.

ALTRA U.I.U.

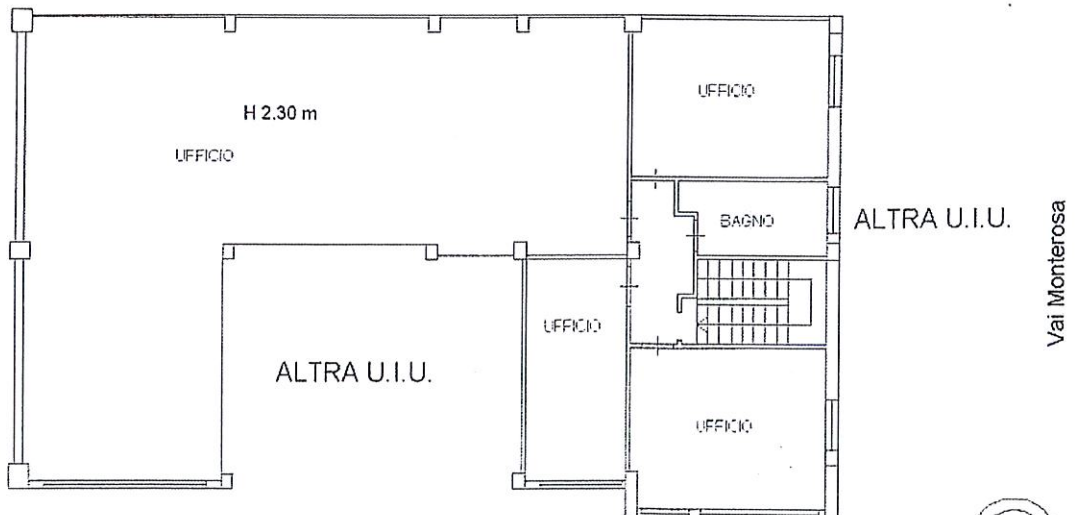

PIANO AMMEZZATO

NORD

Ultima Planimetria in atti

Data: 08/11/2013 - n. GR0145563 - Richiedente ANDREA DI FELICE

For. schede: 1 - Formato di acq.: A4(210x297) - Fatt. di scala: 1:1

Catasto dei Fabbricati - Situazione al 08/11/2013 - Comune di GROSSETO (E202) - < Foglio: 89 Particella: 1269 - Subalterno 29 >
 VIA MONTE ROSA SNC piano: T-1;

Agenzia del Territorio
CATASTO FABBRICATI
 Ufficio provinciale di Grosseto
 Via Monterosa
 civ. SNC
 N. 978

Dichiarazione protocollo n. GR0185386 del 02/12/2011
 Particella: 1527 > - Sub:
 Pianimetria di u.i.u. in Comune di Grosseto

Identificativi Catastali:
 Sezione: 89
 Foglio: 89
 Particella: 1269
 Subalterno: 30

Compilata da:
 Pili Valerio
 Iscritto all'albo:
 Geometri
 Prov. Grosseto

Vai Monterosa

ALTRA U.I.U.

ALTRA U.I.U.

Particella 1527

CORTE ESCLUSIVA

H 5.30 m

MAGAZZINO

ALTRA U.I.U.

ALTRA U.I.U.

ALTRA U.I.U.

PIANO TERRA





Viale Europa

Via Baloglio

Via Monte Cengio

Via Monte Rosa

Via Monte Rosa

Via Monte Rosa

Via Monte Cengio

Via Podgora

Via Monte Como

Via Balassizze

Via del Sabotino

Google

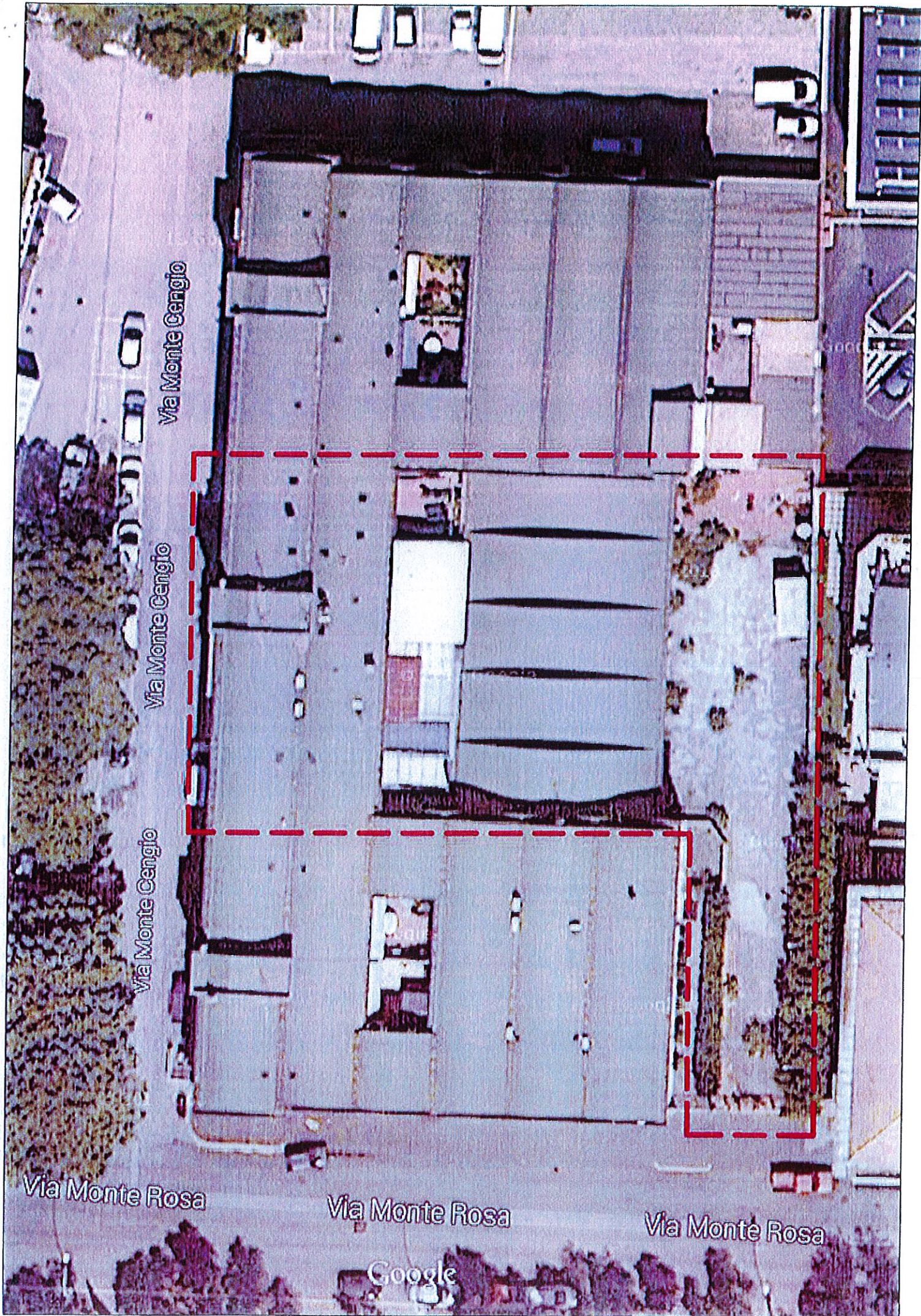

Via Monte Cengio

Via Monte Cengio

Via Monte Cengio

Via Monte Rosa

Via Monte Rosa

Via Monte Rosa

Google

Ufficio Provinciale di Grosseto - Territorio Servizi Catastali - Direttore DR. ING. UMBERTO RUGGIERI

Visura ordinaria (1,00 euro)

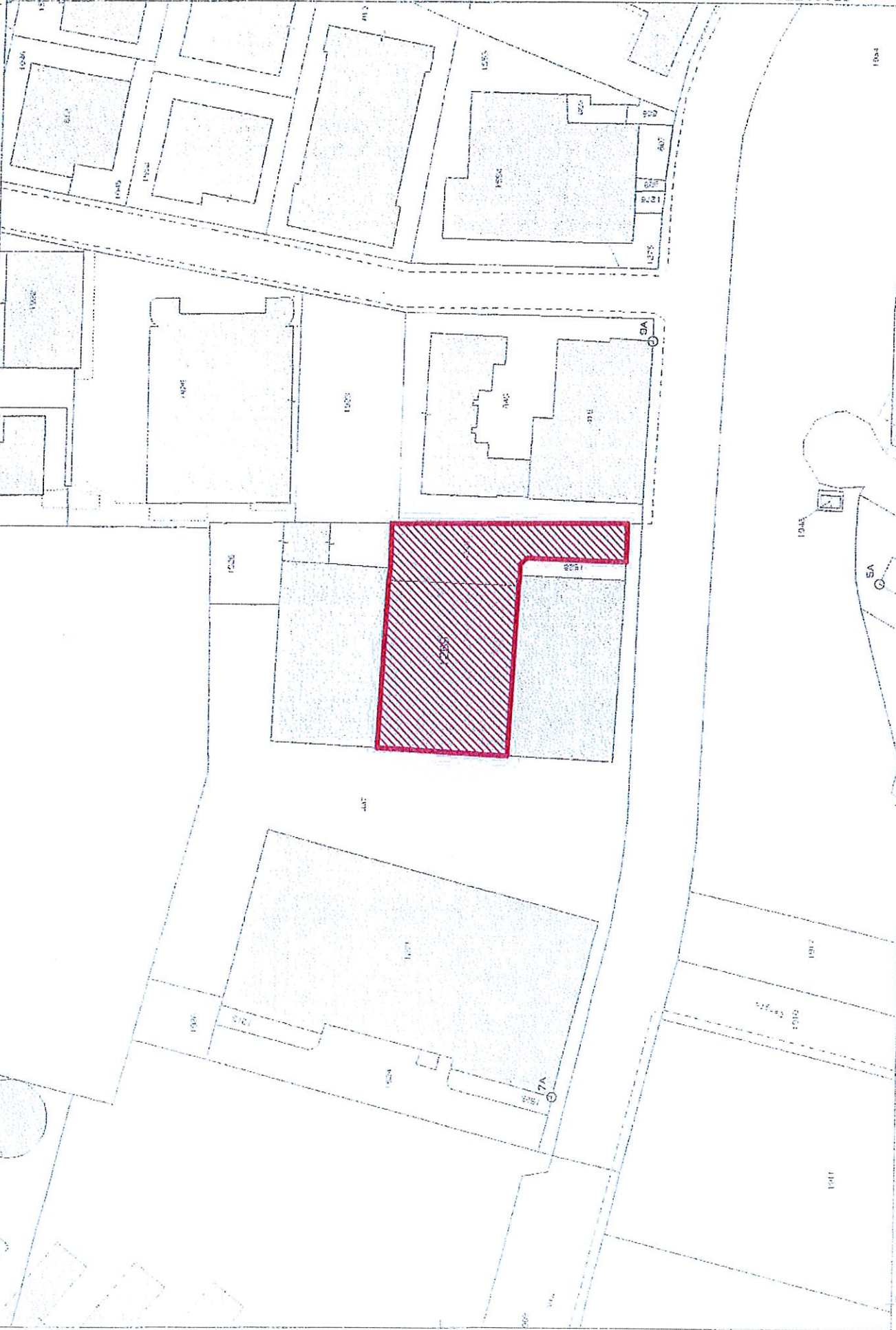

Nr-50400

E-15400

Particella 1269

Comune GROSSETO
Foglio 89 A/1 A
Richiedente: DI FELICE
Scala originale 1:1000
Dimensione cornice 267 000 X 189 000 metri
8-Nov-2013 10 21
Prot. N. GR0145374/2013

Via Monterosa n. 56a
 Via Monte Cengio n. 48/48a
 Grosseto
 Piano terra - scala 1:200
 LOTTO 1

SUPERFICIE	
1	PORTICO
2	INGRESSO
3	RIPOSTIGLIO
4	VANO SCALA
5	CORRIDOIO
6	DISAMBIGO W.C.
7	W.C.
8	DOCCIA
9	SPOGLIATOIO
10	BOX ACCETTAZIONE
11	DEPOSITO RICAMBI 1
12	DEPOSITO RICAMBI 2
13	CORSIA ACCESSO AUTOMEZZI
14	OFFICINA 1
15	OFFICINA 2
16	DISAMBIGO
17	BAGNO
18	UFFICIO 1
19	UFFICIO 2
20	UFFICIO 3
21	UFFICIO 4
22	CORTE ESCLUSIVA
TOTALE SUPERFICIE NETTA mq. 350,45 SUPERFICIE LORDA (PT+ammezzato) mq. 500,59	
SUPERFICIE ACCESSORI	
1	PORTICO
22	CORTE ESCLUSIVA
SUPERFICIE COMMERCIALE SUPERFICIE LORDA (PT+ammezzato) mq. 300,05 1/10 SUP. PORTICO mq. 0,64 1/10 SUP. CORTE ESCLUSIVA mq. 42,25 TOTALE SUPERFICIE COMMERCIALE mq. 1023,97	

PIANO TERRA

PIANO AMMEZZATO

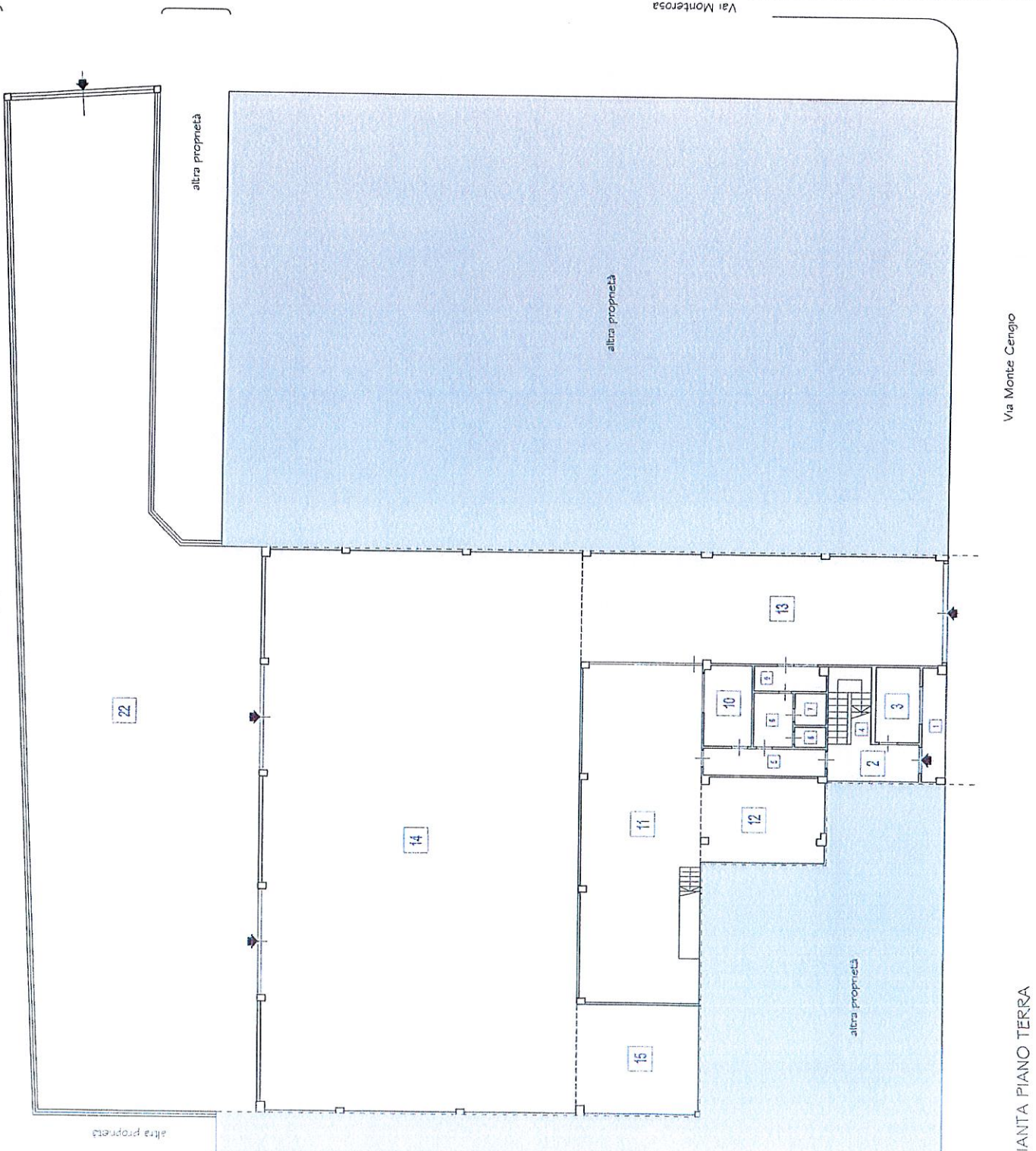

PIANTA PIANO TERRA

Via Monterosa n. 56a
 Via Monte Cengio n. 48/48a
 Grosseto
 Piano ammezzato - scala 1:200
LOTTO 1

SUPERFICIE	
1	PORTICO
2	INGRESSO
3	RIFOSTIGLIO
4	VANO SCALA
5	CORRIDOIO
6	DISIMPIEGHO W.C.
7	W.C.
8	DOCCIA
9	SPOGLIATOIO
10	SOX ACCETTAZIONE
11	DEPOSITO RICAMBI 1
12	DEPOSITO RICAMBI 2
13	CORSIA ACCESSO AUTOMIZZI
14	OFFICINA 1
15	OFFICINA 2
16	DISIMPIEGHO
17	BAGNO
18	UFFICIO 1
19	UFFICIO 2
20	UFFICIO 3
21	UFFICIO 4
22	CORTE ESCLUSIVA
TOTALE SUPERFICIE NETTA	
SUPERFICIE LORDA (PT+ammezzato)	
SUPERFICIE ACCESSORI	
SUPERFICIE COMMERCIALE	
SUPERFICIE LORDA (PT+ammezzato)	
1/10 SUP. PORTICO	
1/10 SUP. CORTE ESCLUSIVA	
TOTALE SUPERFICIE COMMERCIALE	

AMMEZZATO



PIANTA PIANO AMMEZZATO

Via Monterosa

Via Monte Cengio