



Agenzia delle Entrate
CATASTO FABBRICATI
 Ufficio Provinciale di
Bologna

ELABORATO PLANIMETRICO
 Compilato da:
 Dall'osso Davide
 Iscritto all'albo:
 Geometri
 Prov. Bologna N. 4348

Comune di Imola Protocollo n. BO0118582 del 06/06/2025
 Sezione: Foglio: 232 Particella: 348 Tipo Mappale n. del

Dimostrazione grafica dei subalterni Scala 1 : 500

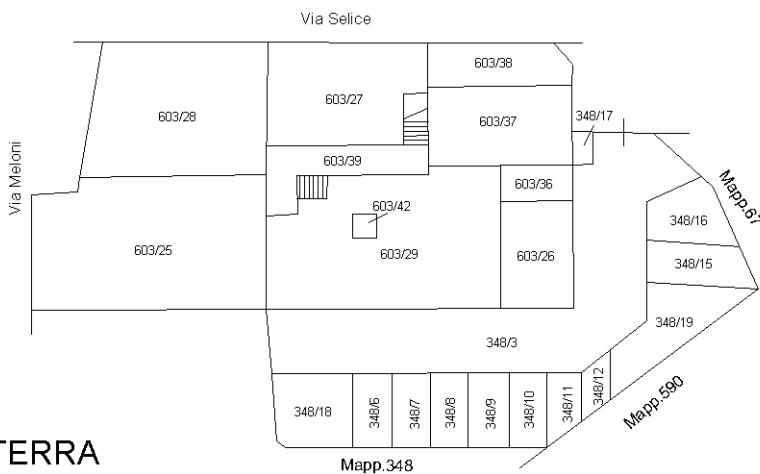

PIANO TERRA

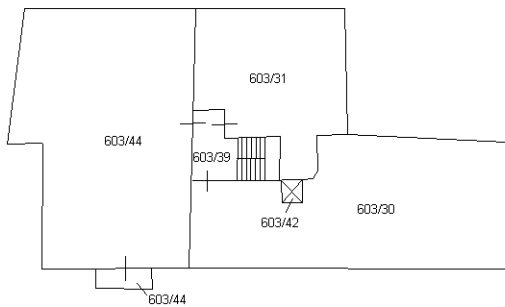

PIANO PRIMO

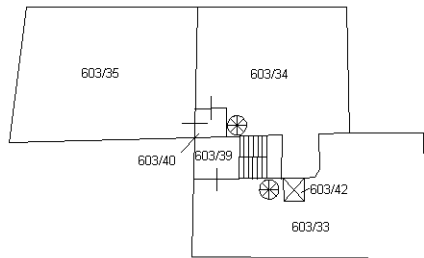

PIANO SECONDO

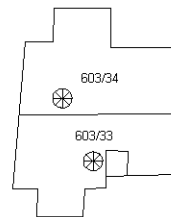

**PIANO TERZO
(SOTTOTETTO)**

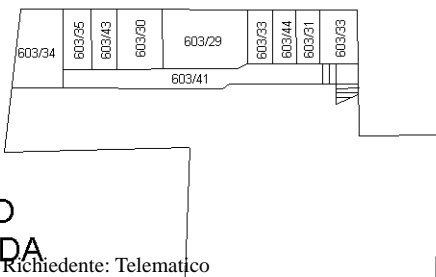

**PIANO PRIMO
SOTTOSTRADA**

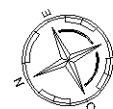

MODULARIO
F. 119 1000 007



MINISTERO DELLE FINANZE
DIREZIONE GENERALE DEL CATASTO E DEI SS.TT.EE.
CATASTO EDILIZIO URBANO (RDL 13-4-1939, n. 652)

MOD. 01 (CEU)

LIRE
250

Planimetria di u.i.u. in Comune di Imola via Selice civ. _____

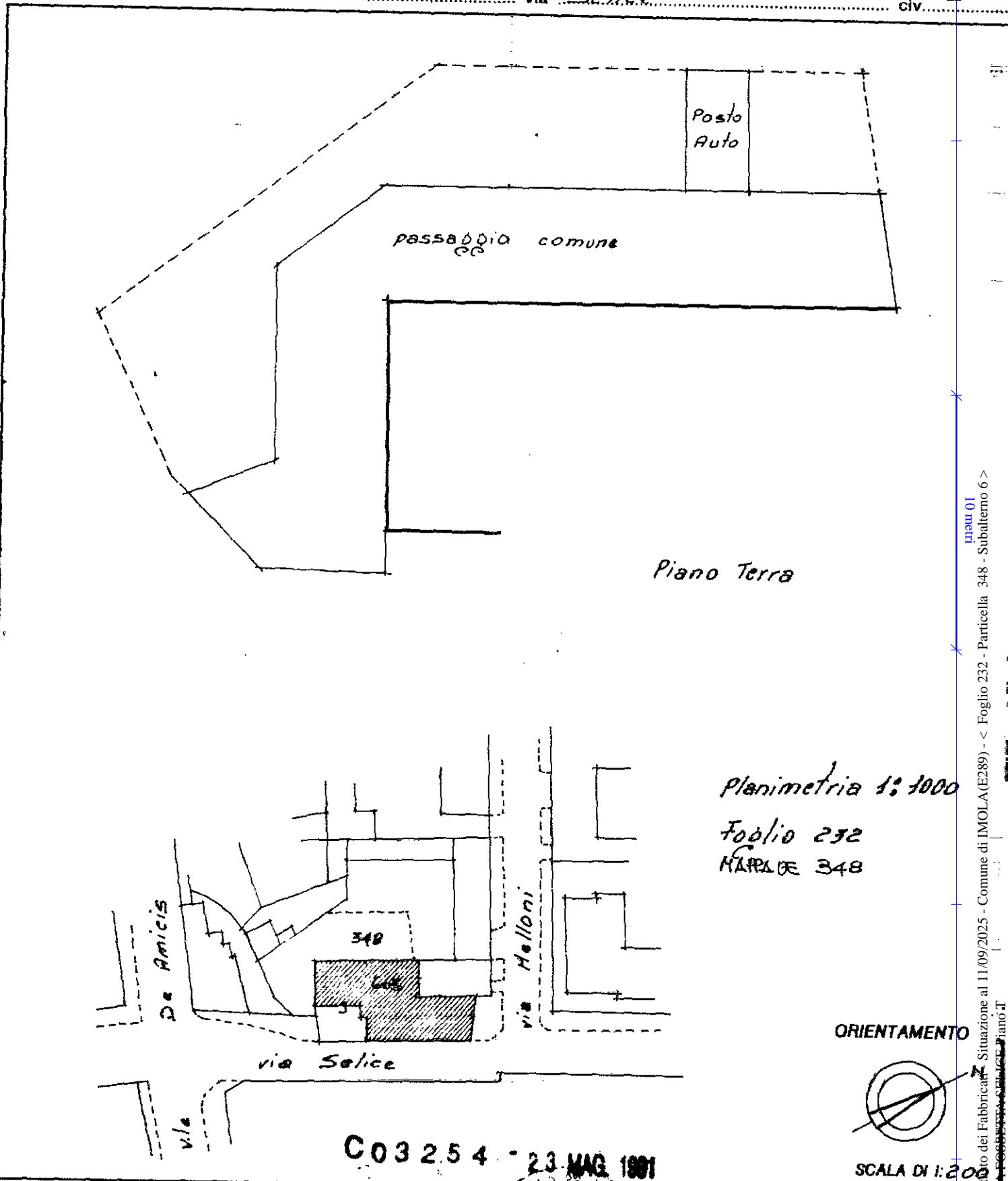

C03254 - 23 MAG 1991

Dichiarazione di N.C.

Ultima Denuncia di variazione

Data presentazione: 23/05/1991 - Data: 11/09/2025 - n. T138904 - Richiedente: DRRMPL72S26L049N

Totale schede catastali: 232

Formato di acquisizione: A4 (148x210) Formato stampa: A4 (210x297)

n. 348 sub. 6

Compilata dal Geometra
(Titolo, cognome e nome)
Marabini Andrea
iscritto all'albo dei Geometri
della provincia di Bologna n. 2580
data 18-5-1991 Firma C. Marabini

INDELLAZIONE		
F.	MAPP.	SUB
232	348	1

Immu 01
Catasto dei Fabbricati - Situazione al 11/09/2025 - Comune di IMOLA (E289) - < Foglio 232 - Particella 348 - Subalterno 6 >

MODULARIO
F. rig. rend. 487



MINISTERO DELLE FINANZE
DIREZIONE GENERALE DEL CATASTO E DEI SS.TT.EE.

MOD. 8M (CEU)

LIRE
250

64

CATASTO EDILIZIO URBANO (RDL 13-4-1939, n. 652)

Planimetria di u.i.u. in Comune di Imola via Selice civ. 10

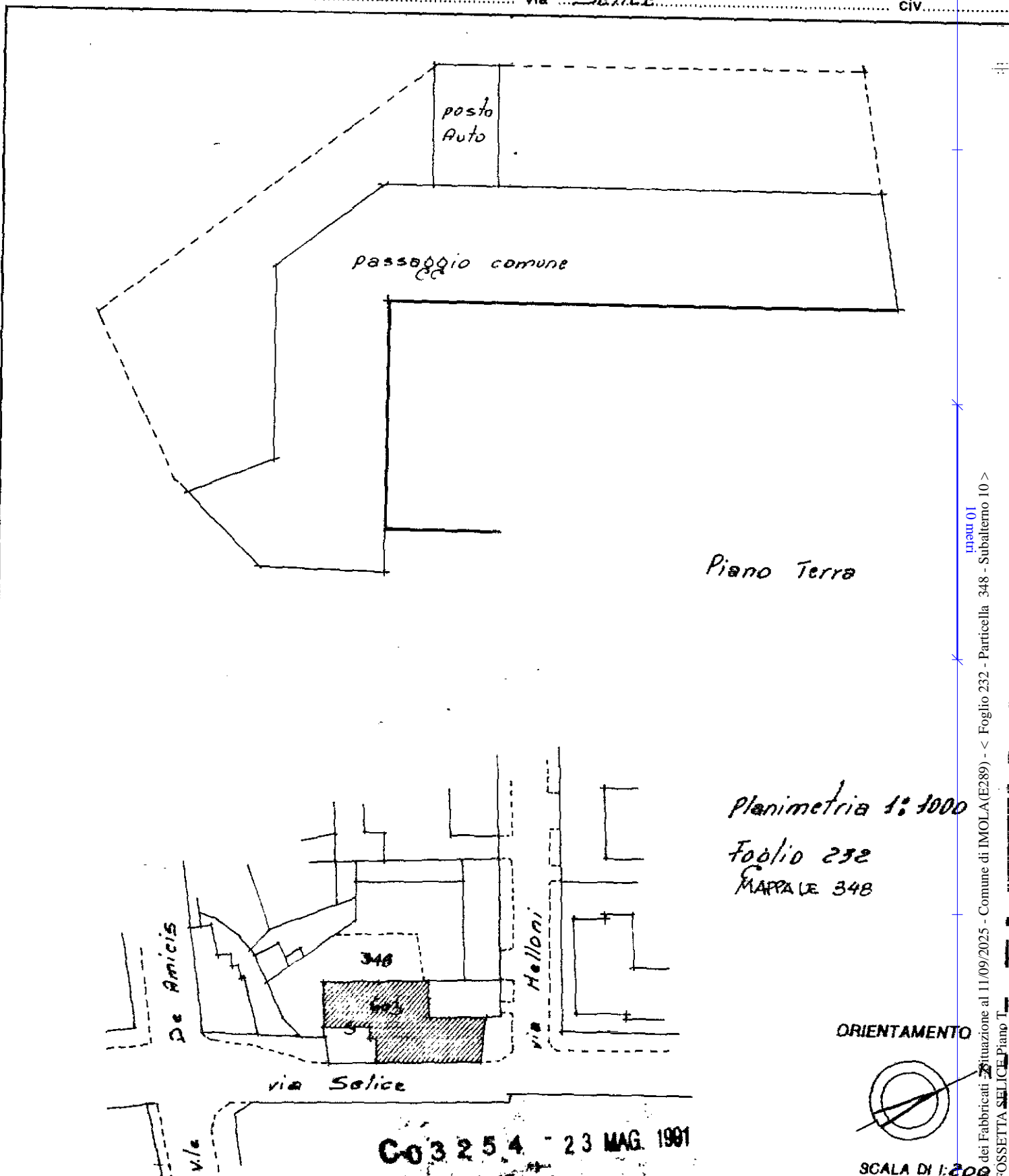

Planimetria 1:1000
Foglio 232
MAPPALE 348

ORIENTAMENTO

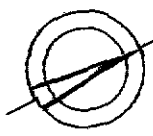

SCALA DI 1:200

C03254 - 23 MAG. 1991

Dichiarazione di N.C.
Denuncia di variazione
Ultima planimetria in atti

Compilata dal Geometra
Marabini Andrea
(Titolo, cognome e nome)
Geometra
della provincia di Bologna n. 2580
data 18-5-1991 Firma [Signature]

RISERVATO ALL'UFFICIO		
SOSTITUISCE		
Sched	<u>D-1105/89</u>	
F.	MAFF	P.
<u>232</u>	<u>348</u>	<u>1</u>

Data present. 23/05/1991 Data: 11/09/2025
Totale schede 232 Formato di acquisizione: 10
n. 348 sub 10

Catasto dei Fabbricati - Situazione al 11/09/2025 - Comune di IMOLA (E289) - < Foglio 232 - Particella 348 - Subalterno 10 >
mapa 01
VIA FOSSETTA SELICE Piano T.

COMUNE DI IMOLA (BO)

APPARTAMENTO SUB 34

VIA SELICE N. 74

Piano Secondo

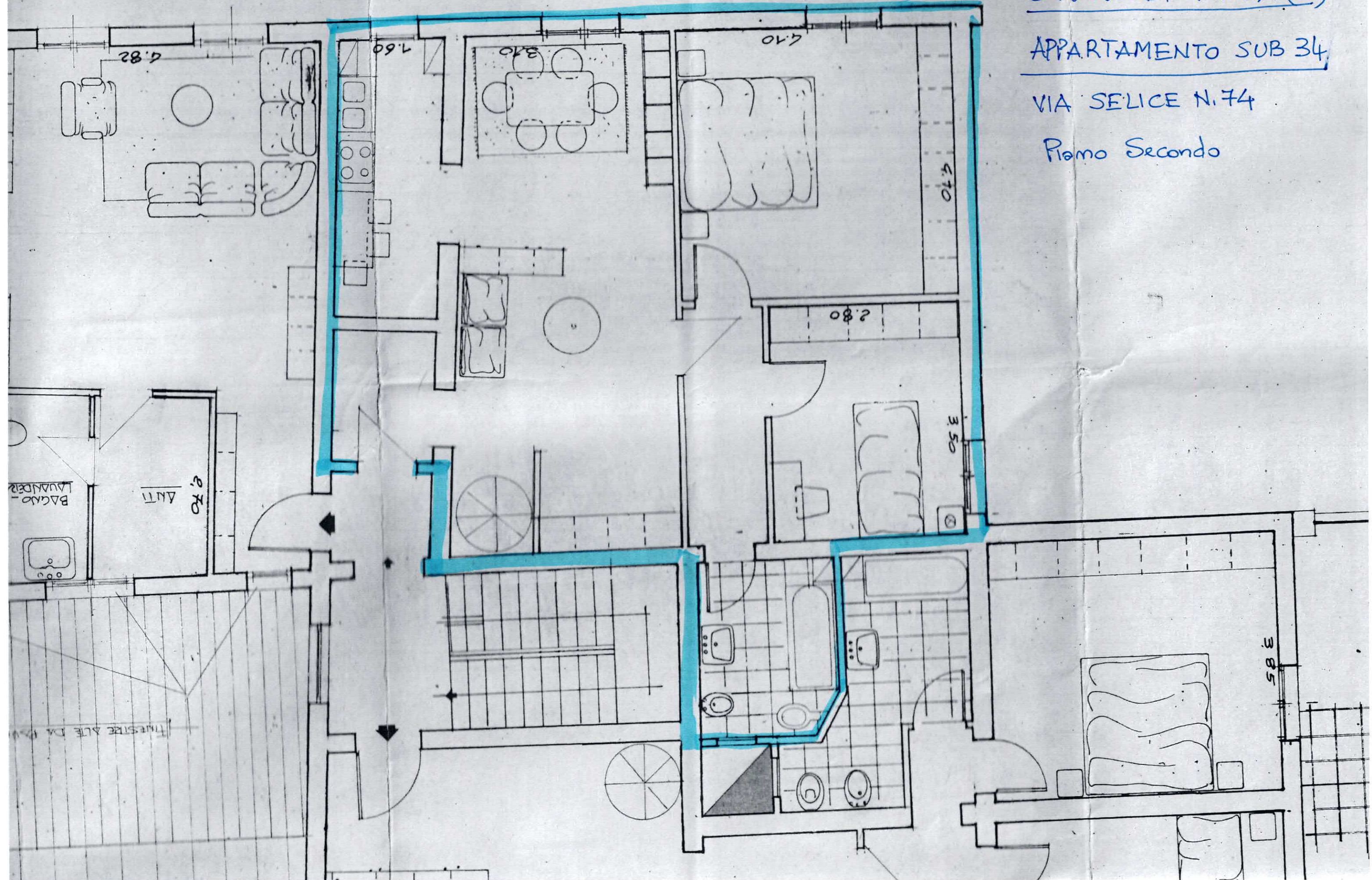

APPARTAMENTO SUB 34
Piano Sottotetto

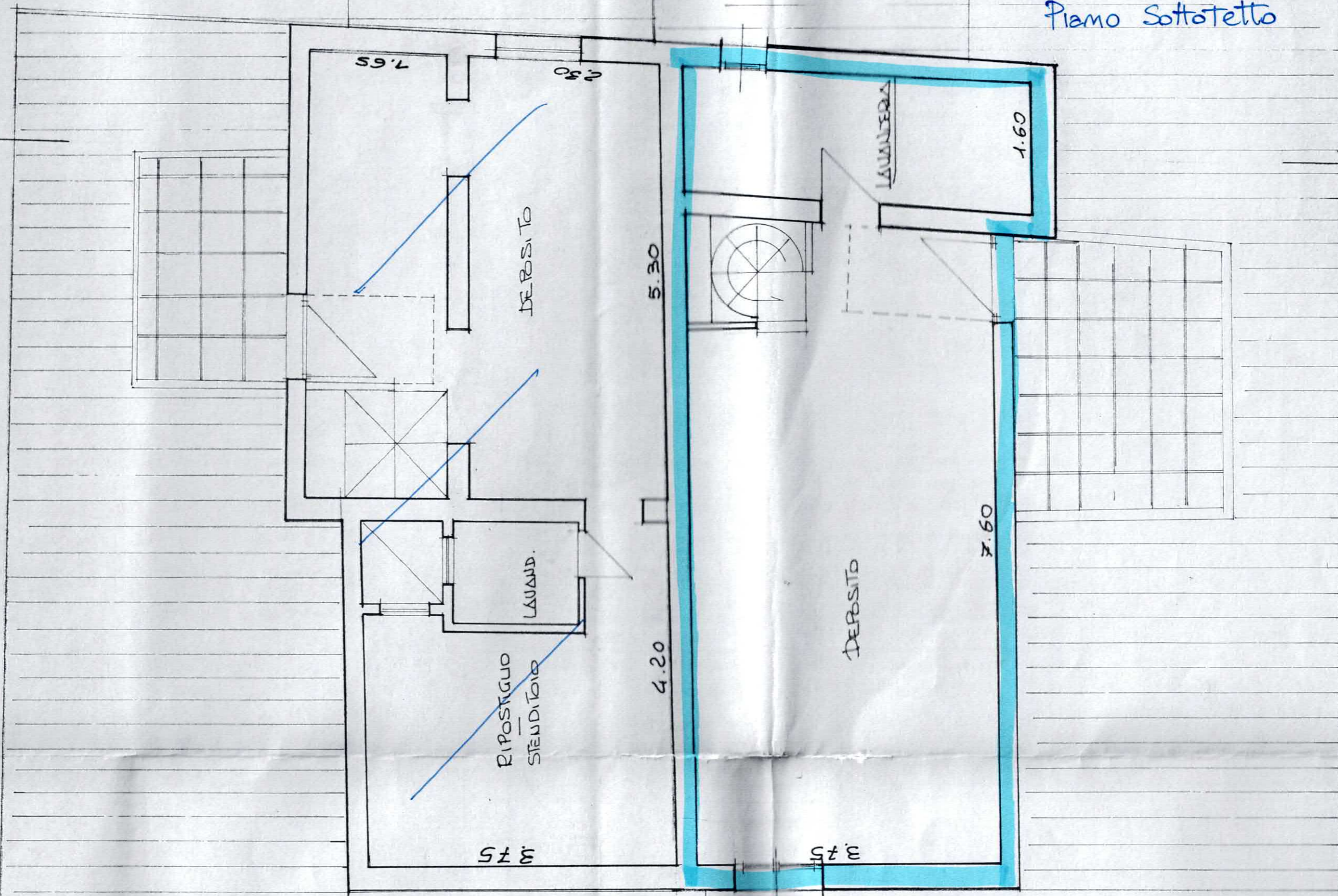

SEZIONE A-A

COMUNE DI IMOLA

CANTINA SUB 34

VIA SELICE N. 74

Piano Interrato

