

**Agenzia del Territorio
CATASTO FABBRICATI
Ufficio Provinciale di
Parma**

Dichiarazione protocollo n. PR0167770 del 15/11/2004

Planimetria di u.i.u. in Comune di Parma

Strada Prov.di Cremona

civ.

Identificativi Catastali:

Sezione: 5
Foglio: 8
Particella: 317
Subalterno: 1

Compilata da:
Caraffini Valerio
Iscritto all'albo:
Geometri

Prov. Parma

N. 1790

Scheda n. 1 Scala 1:200



PIANO TERRA

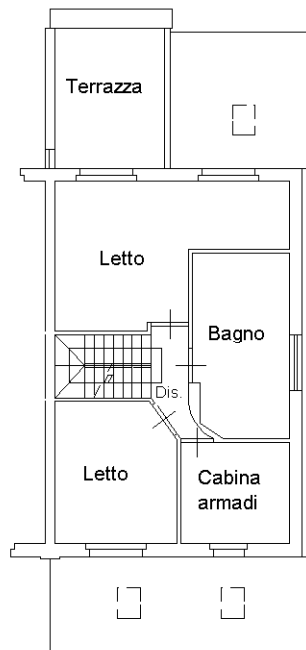

PIANO PRIMO

h.2.70

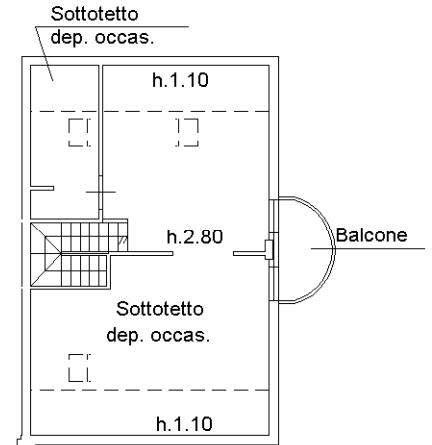

PIANO SECONDO

SOTTOTETTO



Ultima planimetria in atti



**Agenzia del Territorio
CATASTO FABBRICATI
Ufficio Provinciale di
Parma**

Dichiarazione protocollo n. PR0167770 del 15/11/2004

Planimetria di u.i.u. in Comune di Parma

Strada Prov. di Cremona

civ.

Identificativi Catastali:

Sezione: 5

Foglio: 8

Particella: 317

Subalterno: 1

Compilata da:
Caraffini Valerio

Iscritto all'albo:
Geometri

Prov. Parma

N. 1790

Scheda n. 2

Scala 1:200

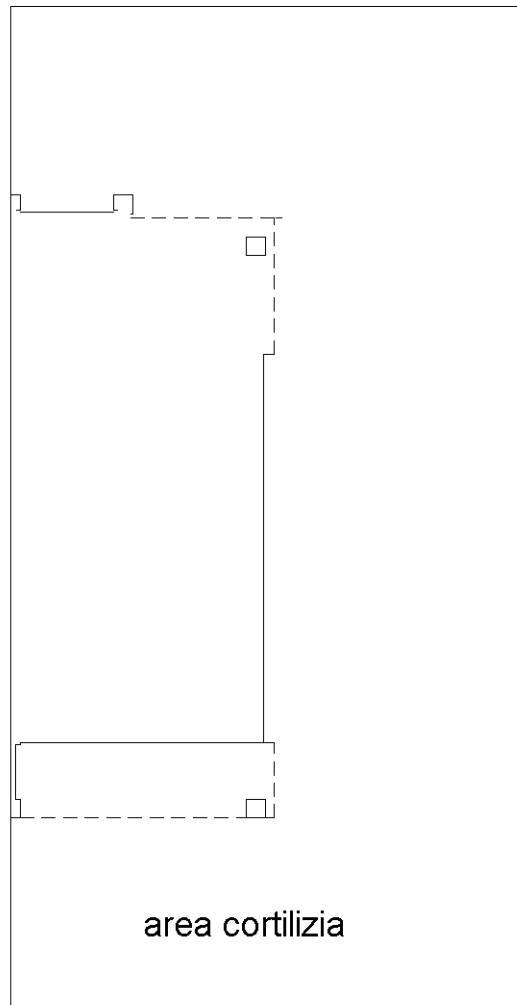

area cortilizia

PIANO TERRA



Ultima planimetria in atti



N=7900

E=1400

1 Particella: 317

