

MODULARIO
P. - Cat. S. T. - 215



MINISTERO DELLE FINANZE
DIREZIONE GENERALE DEL CATASTO E DEI SERVIZI TECNICI ERARIALI
NUOVO CATASTO EDILIZIO URBANO

Mon. II (Nuovo Catasto Edilizio Urbano)

Lire
50

(D. DECRETO-LEGGI 12 APRILE 1978, N. 457)

Planimetria dell'immobile situato nel Comune di SARACENICO TRIFONTI Via ISCALCHIA
Ditta [redacted]

Allegata alla dichiarazione presentata all'Ufficio Tecnico Erariale di BENEVENTO

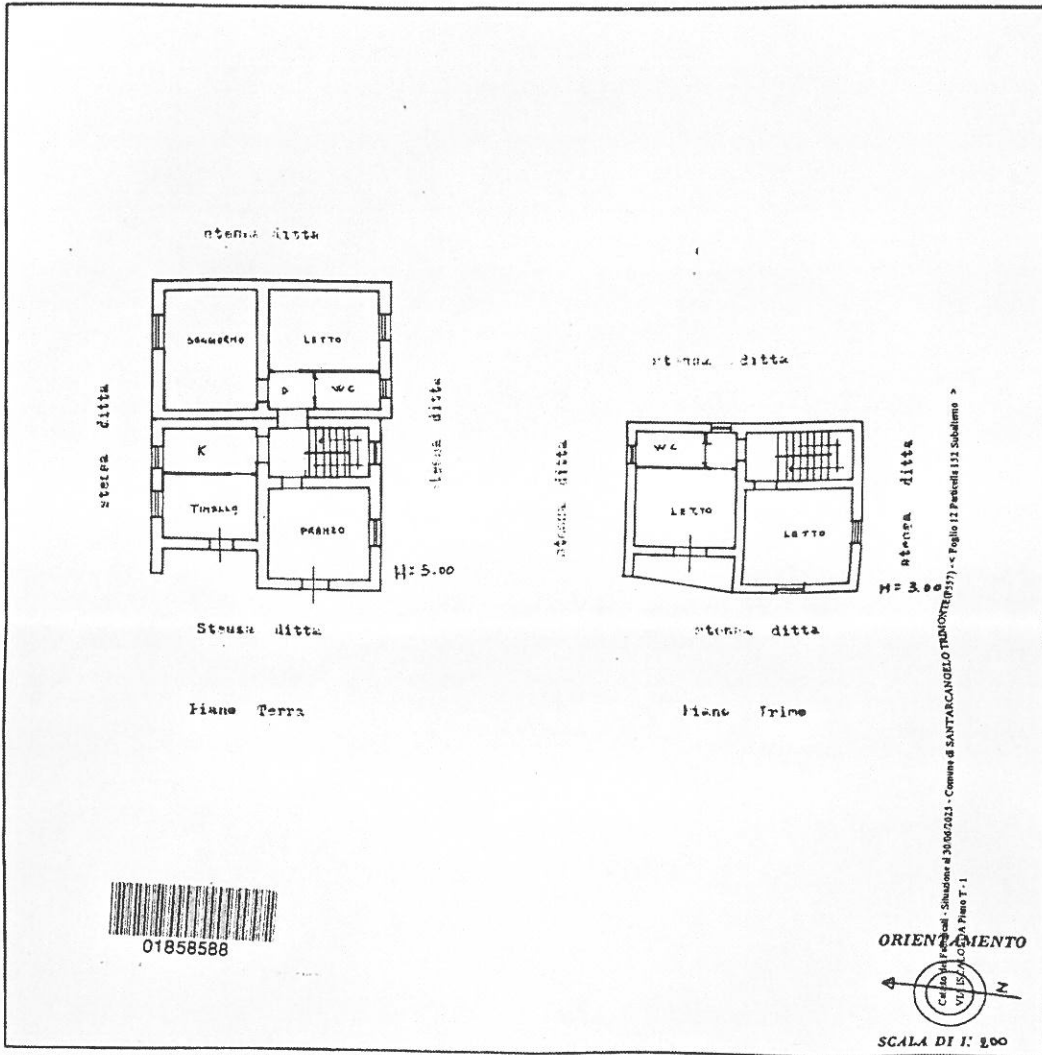

01858588

SPAZIO RISERVATO PER LE ANNOTAZIONI D'UFFICIO

DATA **3 AGO. 1985**

PROT. N° **9/1**

Compilata dal Geometra
(Firma, nome e cognome del redattore)
FRANCESCO

Iscritto all'Albo dei Geometri
della Provincia di Benevento



Francesco Panarese