

**Agenzia del Territorio
CATASTO FABBRICATI
Ufficio Provinciale di
Viterbo**

Dichiarazione protocollo n. VT0137198 del 18/09/2008

Planimetria di u.i.u. in Comune di Capranica

Via Romana

civ. 11

Identificativi Catastali:

Sezione:
Foglio: 28
Particella: 34
Subalterno: 21

Compilata da:
Di Gregorio Angelo
Iscritto all'albo:
Geometri

Prov. Viterbo

N. 930

Scheda n. 1

Scala 1:200

PIANO PRIMO

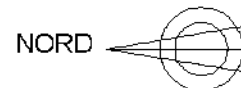
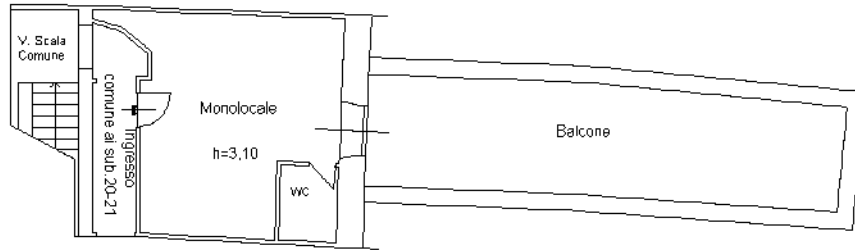

Ultima planimetria in atti

**Agenzia del Territorio
CATASTO FABBRICATI
Ufficio Provinciale di
Viterbo**

Dichiarazione protocollo n. VT0187234 del 24/11/2010

Planimetria di u.i.u. in Comune di Capranica

Via Romana

civ. 11

Identificativi Catastali:

Sezione:
Foglio: 28
Particella: 34
Subalterno: 20

Compilata da:
De Paolis Tiziano
Iscritto all'albo:
Geometri

Prov. Viterbo

N. 1436

Scheda n. 1

Scala 1:200

**PIANO PRIMO
ABITAZIONE
h = 2.70 ml**

VICOLO DELLA FONTANA

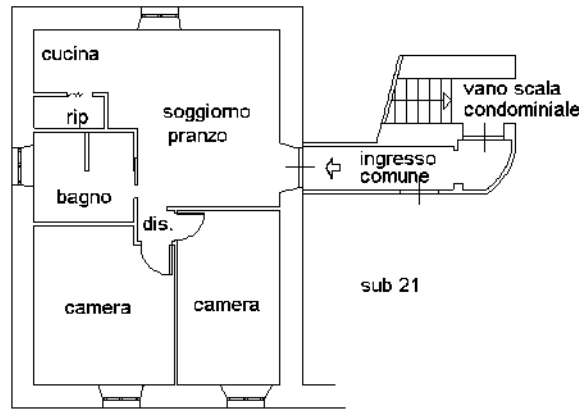

VIA ROMANA



Ultima planimetria in atti



MINISTERO DELLE FINANZE

DIREZIONE GENERALE DEL CATASTO E DEI SERVIZI TECNICI CATASTRALI

ACCERTAMENTO GENERALE DELLA PROPRIETA' IMMOBILIARE URBANA
(R. DECRETO LEGGE 13 APRILE 1939-XVII N°652)

Planimetria degli immobili urbani denunciati con la Scheda N° 26650383

Comune Capranica

Via della Romana 11

Ditta^m Buzi Luigi fu Antonio

^m Seguire cognome, nome paternita' del solo primo intestatario

ACCERTAMENTO GENERALE DELLA PROPRIETA' IMMOBILIARE URBANA

R.D.L. 13 aprile 1939-XVII, n. 652

COMUNE

di Capranica

Talloncino di riscontro
DELLA

SCHEDA NUMERO

612

26650383

AVVERTENZA: Il presente talloncino deve essere incollato a cura del dichiarante sulla planimetria (riproducendo la unita' immobiliare denunciata con la presente scheda) da presentare ai sensi dell'articolo 7 del R. D. L. 13 aprile 1939-XVII, n. 652.

2E

34/9 I

PIANO Sesto I

Via della

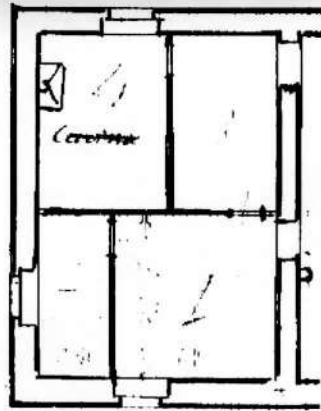

ORIENTAMENTO

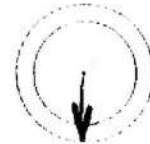

SCALA 1:200

Compilata da

Leonora Sansoni Esici

Architetto all'Ufficio di Catastro
della Direzione di Roma

Luigi Buzi

Catasto del Fabbricati - Situazione al 14/05/2025 - Comune di CAPRANICA(B688) - Foglio 28 Particella 34 Subaltemo 3 - VIA ROMANA n. 11 Piano I

MINISTERO DELLE FINANZE
DIREZIONE GENERALE DEL CATASTO E DEI SERVIZI TECNICI ERARIALI
ACCERTAMENTO GENERALE DELLA PROPRIETA' IMMOBILIARE URBANA
(R. DECRETO LEGGE 13 APRILE 1939-XVII N°652)

Planimetria degli immobili urbani denunciati con la Scheda N° 26650383
Comune Capranica Ditta Buzi Luigi fu Antonio
Via della Romana 11
Segnare cognome, nome, paternità del solo primo intestatario

ACCERTAMENTO GENERALE DELLA PROPRIETA' IMMOBILIARE URBANA

R.D.L. 13 aprile 1939-XVII, n. 652

COMUNE

di Capranica

Talloncino di riscontro
DELLA

SCHEDA NUMERO

612
26650383

AVVERTENZA: Il presente talloncino deve essere incollato a cura del dichiarante sulla planimetria riproducendo in scala l'immobile denunciato con la presente scheda da presentare ai sensi dell'articolo 7 del R. D. L. 13 aprile 1939-XVII, n. 652.

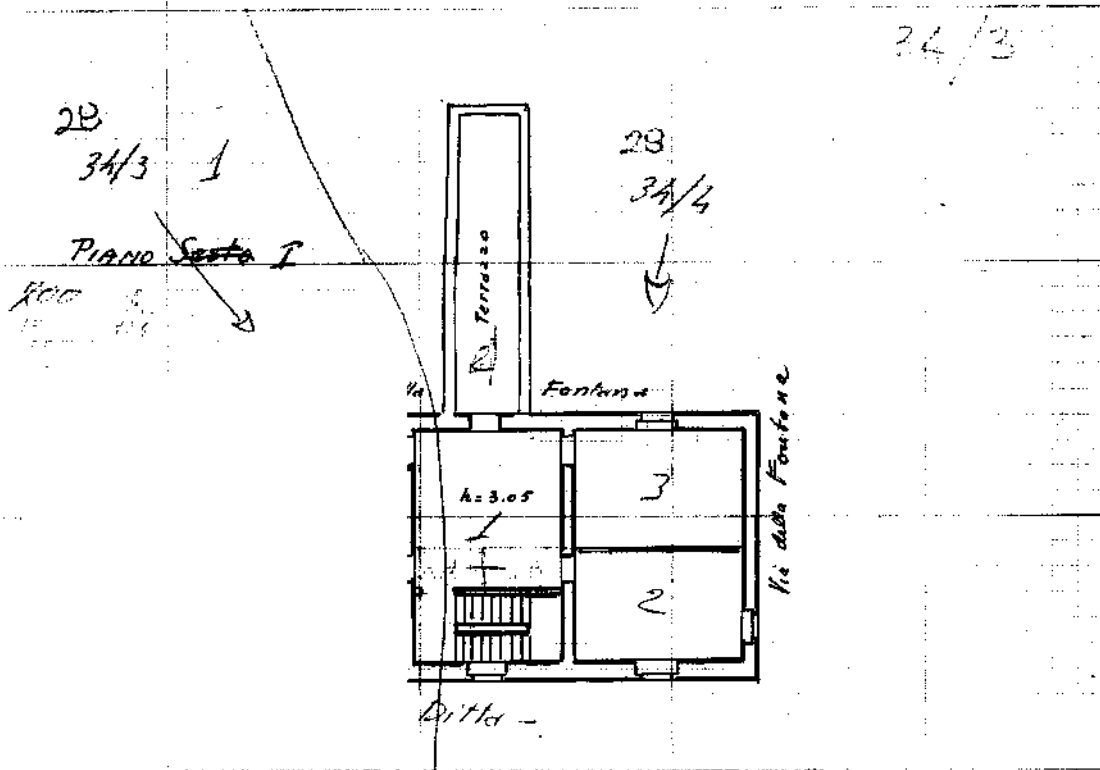

ORIENTAMENTO



SCALA di 1: 200

Compilata da:
Leonilia Sansoni Esic
titolo nome e cognome del tecnico

iscritto all'Albo dei geometri
della Provincia di Rovigo
n. 1000
fu. Buzi Luigi

dati

Ultima planimetria in atti



MINISTERO DELLE FINANZE

DIREZIONE GENERALE DEL CATASTO E DEI SERVIZI TECNICI ERARIALI

ACCERTAMENTO GENERALE DELLA PROPRIETA' IMMOBILIARE URBANA

(R. DECRETO LEGGE 13 APRILE 1939-XVII N°652)

Planimetria degli immobili urbani denunciati con la Scheda N° 26650383

Comune Capranica

Ditta "Buzi Luigi fu Antonio"

Via della Romana 11

Indicare cognome, nome, paternità del solo primo intestatario

ACCERTAMENTO GENERALE DELLA PROPRIETA' IMMOBILIARE URBANA

(R.D.L. 13 aprile 1939-XVII, n. 652)

COMUNE

di Capranica

Talloncino di riscontro

DELLA

SCHEDA NUMERO

612

26650383

AVVERTENZA: Il presente talloncino deve essere incollato a cura del dichiarante sulla planimetria (riproducendo la unità immobiliare denunciata con la presente scheda) da presentare ai sensi dell'articolo 7 del R. D. L. 13 aprile 1939-XVII, n. 652.

34/3

28

34/3

PIANO Sesto I

400
30
10

28

34/4

Via della

Fontana

Via della Fontana

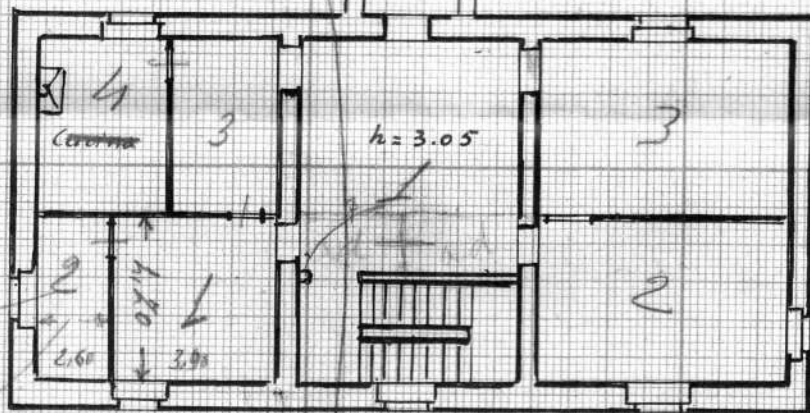

Cucina

misura esatta

Ditta

ORIENTAMENTO

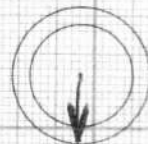

SCALA di 1: 200

Compilata da:

Geometra Sansoni E. S. i.

iscritto all'Albo dei Geometri della Provincia di Roma

Firma *f. Sansoni*

Data