

STUDIO MARINONI

PIERFEDERICO MARINONI GEOMETRA
CONSULENTE DEL TRIBUNALE DI BOLOGNA
29, VIA SANTO STEFANO 40125 BOLOGNA
VOCE +39.051.552223
MAIL studiominorini@gmail.com

TRIBUNALE CIVILE DI BOLOGNA

G.E. Dott.ssa Alessandra Mirabelli

Es.Imm. 151/25

PROCEDIMENTO DI ESECUZIONE IMMOBILIARE

promosso da:

BANCA DI BOLOGNA

(Avv. Andrea Togni)

contro

[REDACTED]

Istanza di rettifica numero civico e deposito Ape

Il sottoscritto Dott. Geom. Pierfederico Marinoni, con studio in Bologna, via Santo Stefano 29, iscritto al Collegio dei Geometri e dei Geometri Laureati della Provincia di Bologna al n. 2912 e all'Albo dei Consulenti Tecnici d'Ufficio del Tribunale di Bologna, in qualità di consulente tecnico estimatore nella procedura in epigrafe, precisa, a seguito della segnalazione pervenuta dall'Ufficio Vendite del Tribunale di Bologna, che l'unità abitativa oggetto di esecuzione è in realtà ubicata al civico n. 48 di via Palazzo e non, come erroneamente riportato in perizia, al civico n. 47. A riguardo chi scrive porge le proprie scuse all'Ill.mo Giudice e alla Cancelleria per il suddetto involontario errore materiale.

Si allega altresì, ad integrazione del proprio elaborato estimativo, l'Attestato di Prestazione Energetica relativo all'unità immobiliare sub. 2.

Con Osservanza.

Bologna, 28 aprile 2026

Dott. Geom. Pierfederico Marinoni
Iscritto con il n. 2912 al Collegio
dei Geometri e Geometri Laureati
della Provincia di Bologna



1. DATI DELL'IMMOBILE

Comune: GAGGIO MONTANO

Indirizzo: Via Palazzo n.48

Piano - Interno: T

Coordinate Gis: LAT: LON:

Proprietario: [REDACTED]

Destinazione d'uso: E1 (1) - Abitazioni civili e rurali a residenza a carattere continuativo

Cod. Comune	Sezione	Foglio	Particella	Subalterno	Identificazione
D847	/	11	132	2	

2. DATI GENERALI

Oggetto dell'attestato: Unità immobiliare

N. unità immobiliari di cui è composto l'edificio: 1

Finalità dell' APE: Passaggio di proprietà o compravendita

Zona climatica: E

Anno di costruzione (presunto): 1800

Foto dell'edificio

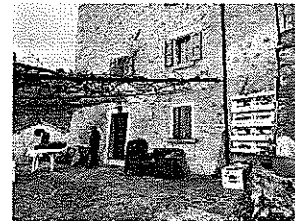

3. SERVIZI ENERGETICI PRESENTI



Climatizzazione invernale



Climatizzazione estiva non presente



Produzione acqua calda sanitaria



Ventilazione meccanica non presente



Illuminazione artificiale non presente



Trasporto di persone o cose non presente

4. PRESTAZIONE ENERGETICA GLOBALE E DEL FABBRICATO

La sezione riporta l'indice di prestazione energetica globale non rinnovabile in funzione del fabbricato e dei servizi energetici presenti, nonché la prestazione energetica del fabbricato, al netto del rendimento degli impianti presenti.

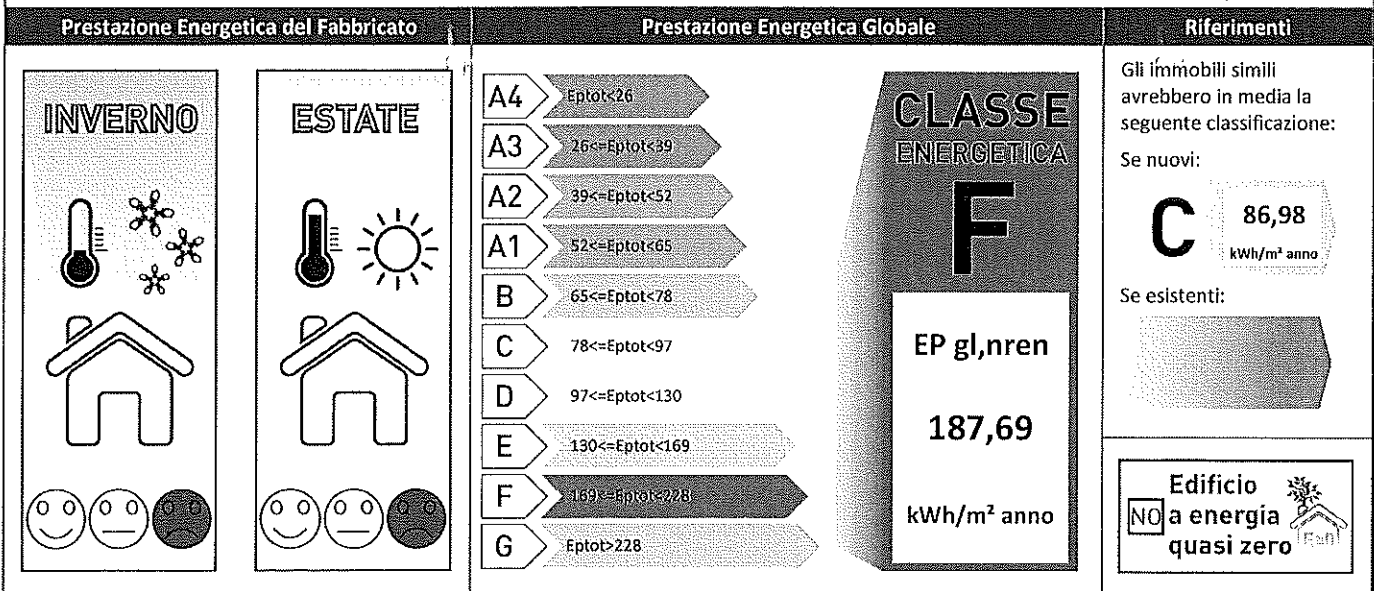

SOGGETTO CERTIFICATORE

03250 GEOM. MINUTIELLO MAURIZIO



Timbro e Firma

TECNICI PREPOSTI



03250 GEOM. MINUTIELLO MAURIZIO

Timbro e Firma

5. IMPIANTI PRESENTI

DESCRIZIONE	ANNO DI INSTALLAZIONE	CODICE CATASTO REGIONALE	POTENZA NOMINALE [kW]	EFFICIENZA MEDIA STAGIONALE	EP _{ren}	EP _{nren}	
							DESCRIZIONE
 Boiler elettrico Ariston 1,2 kW	2010		1,20	28.69%	14,61 [kWh/m2/anno]	60,61 [kWh/m2/anno]	
	Vettore Energetico Utilizzato		Energia elettrica da rete	Quantità annua consumata in uso standard	1588,41 [kWhel/anno]	Emissioni di CO2 [kg/anno]	688,10
 Stufa pellet marca Adler 10,1 kW	2010		9,00	42.78%	463,76 [kWh/m2/anno]	127,08 [kWh/m2/anno]	
	Vettore Energetico Utilizzato		Biomasse solide	Quantità annua consumata in uso standard	6032,84 [kg/anno]	Emissioni di CO2 [t/anno]	1472,01
	Vettore Energetico Utilizzato		Energia elettrica da rete	Quantità annua consumata in uso standard	310,55 [kWhel/anno]	Emissioni di CO2 [kg/anno]	134,53

6. CARATTERISTICHE DELL'EDIFICIO IN RELAZIONE AI SERVIZI ENERGETICI PRESENTI

DESCRIZIONE	VOLUME LORDO [m³]	SUPERFICIE UTILE [m²]	SUPERFICIE DISPENDENTE [m²]	RAPPORTO S/V	EP _{Hnd} [kWh/m²/anno]
 Climatizzazione invernale	197,26	51,10	162,79	0,83	252,79
DESCRIZIONE	VOLUME LORDO [m³]	SUPERFICIE UTILE [m²]	A _{sol,est} [m²]	A _{sol,est} / A _{sup}	Y _{IE} [W/m²k]
 Climatizzazione estiva	0,00	0	1,66	0,032	0,1592

7. INDICI DI PRESTAZIONE ENERGETICA GLOBALI ED EMISSIONI

Indice della prestazione energetica non rinnovabile	Indice della prestazione energetica rinnovabile	Emissioni di CO2
EP _{gl,nren} kWh/m² anno	EP _{gl,ren} kWh/m² anno	kg/m² anno
187,69	478,37	44,90

8. RACCOMANDAZIONI

La sezione riporta gli interventi raccomandati e la stima dei risultati conseguibili, con il singolo intervento o con la realizzazione dell'insieme di essi, esprimendo una valutazione di massima del potenziale di miglioramento dell'edificio o immobile oggetto dell'attestato di prestazione energetica.

RIQUALIFICAZIONE ENERGETICA E RISTRUTTURAZIONE IMPORTANTE
INTERVENTI RACCOMANDATI E RISULTATI CONSEGUIBILI

Codice	Tipo di intervento e descrizione	Comporta una ristrutturazione importante	Tempo del ritorno dell'investimento (anni)	Indice EP _{gl,nren} raggiungibile con l'intervento (kWh/m² anno)	Classe Energetica raggiungibile con l'intervento	Indice EP _{gl,nren} raggiungibile con tutti gli interventi (kWh/m² anno)	Classe Energetica raggiungibile con l'intervento
REN 2	Fabbricato - Involucro trasparente - Sostituzione infissi	NO	20	165,00	F	165,00	F

SOGGETTO CERTIFICATORE

03250 GEOM. MINUTIELLO MAURIZIO

Timbro e Firma

9. ENERGIA ESPORTATA

0,00 kWh/anno VETTORE ENERGETICO: Nessuno

10. DATI DI BASE E DETERMINAZIONE DELLA PRESTAZIONE ENERGETICA

Metodologia di calcolo utilizzata: Procedura e metodi di calcolo da rilievo sull'edificio (all. A-3 punto 3.2, 4.2)

Origine dei dati: Rilievo in sito

Software di calcolo utilizzato: NAMIRIAL TERMO

11. SOPRALLUOGHI E DATI DI INGRESSO

E' stato eseguito almeno un sopralluogo/rilievo sull'edificio obbligatorio per la redazione del presente APE?

SI NO

in data: 10/04/2021

12. SOFTWARE UTILIZZATO

Il software utilizzato risponde ai requisiti di rispondenza e garanzia di scostamento massimo dei risultati conseguiti rispetto ai valori ottenuti per mezzo dello strumento di riferimento nazionale?

SI NO

Ai fini della redazione del presente attestato è stato utilizzato un software che impieghi un metodo di calcolo semplificato?

SI NO

SOGGETTO CERTIFICATORE

03250 GEOM. MINUTIELLO MAURIZIO

Timbro e Firma

LEGENDA E NOTE PER LA COMPILAZIONE

Il codice univoco di identificazione riportato sul presente Attestato di Prestazione Energetica ne conferma l'avvenuta registrazione per via telematica nel sistema SACE, anche ai fini della sua effettiva validità. La registrazione avviene mediante apposizione di firma digitale del documento formato nel rispetto delle regole tecniche di cui all'articolo 71 del D.Lgs. 7 Marzo 2005, n. 82-CAD, che garantiscono l'identificabilità dell'autore e l'integrità del documento stesso. Esso è trasmesso alla Regione Emilia-Romagna in forma di dichiarazione sostitutiva di atto notorio ai sensi dell'articolo 47 del T.U. delle disposizioni legislative e regolamentari in materia di documentazione amministrativa, di cui al decreto del Presidente della Repubblica 28 Dicembre 2000, n. 445. Con la sottoscrizione del presente Attestato e la relativa registrazione nel sistema SACE il Soggetto Certificatore assume la responsabilità di legge per quanto concerne:

- la conformità del presente Attestato alle disposizioni vigenti in materia di certificazione energetica degli edifici,
- la asseverazione dei dati riportati del presente Attestato,
- il rispetto delle condizioni di indipendenza e imparzialità di giudizio,

ferme restando le responsabilità in capo al tecnico o ai tecnici abilitati ai sensi dell'art. 2 comma 2 lett b) del DPR 75/2013, preposti alla determinazione della prestazione energetica e indicati nell'attestato.

Il presente documento attesta la prestazione e la classe energetica dell'edificio o dell'unità immobiliare, ovvero la quantità di energia necessaria ad assicurare il comfort attraverso i diversi servizi erogati dai sistemi tecnici presenti, in condizioni convenzionali d'uso. Al fine di individuare le potenzialità di miglioramento della prestazione energetica, l'attestato riporta informazioni specifiche sulle prestazioni energetiche del fabbricato e degli impianti. Viene altresì indicata la classe energetica più elevata raggiungibile in caso di realizzazione delle misure migliorative consigliate, così come descritte nella sezione "raccomandazioni".

SEZIONI 1 E 2

Contengono informazioni generali circa l'immobile e la proprietà: nel caso di APE relativo ad immobili con diversi proprietari o diversi riferimenti catastali, questi vengono elencati rispettivamente nelle successive sezioni 10 e 12. Tra le informazioni generali è riportata la motivazione (finalità) alla base della redazione dell'APE: nell'ambito del periodo di validità, ciò non preclude l'uso dell'APE stesso per i fini di legge, anche se differenti da quelli ivi indicati.

SEZIONE 3

Riporta i servizi energetici presenti nell'edificio, in relazione ai quali sono state determinate le sue prestazioni energetiche. I servizi presenti sono evidenziati in nero, quelli non presenti sono in grigio chiaro

SEZIONE 4

Riporta le principali caratteristiche prestazionali dell'edificio, tra cui:

- il valore dell'indice di prestazione energetica globale (EP_{gl,nren}), ovvero il fabbisogno annuale di energia primaria non rinnovabile relativa a tutti i servizi erogati dai sistemi tecnici presenti) e la relativa classe di prestazione dell'edificio (rappresentata ad una scala da A4 (edificio più efficiente) a G (edificio meno efficiente)
- la valutazione qualitativa della prestazione energetica del fabbricato relativa al fabbisogno di energia necessario per il soddisfacimento del comfort interno, indipendente dalla tipologia e dal rendimento degli impianti presenti. Tale indice fornisce un'indicazione della capacità dell'involucro edilizio di isolare termicamente, d'estate e d'inverno, gli ambienti interni rispetto all'ambiente esterno. I valori di riferimento per la effettuazione di tale valutazione sono indicati alla successiva sezione 6; i valori di soglia per la definizione del livello di qualità, suddivisi per tipo di indicatore, sono riportati nella DGR 1275/2015 allegato A-3, mentre la scala di valutazione qualitativa utilizzata si basa sul seguente criterio grafico:



QUALITA' ALTA



QUALITA' MEDIA



QUALITA' BASSA

- la classificazione dell'edificio come "Edificio a energia quasi zero", ovvero edificio ad altissima prestazione energetica, calcolata conformemente alle disposizioni sono riportati nella DGR 1275/2015 allegato A-3. Il fabbisogno energetico molto basso o quasi nullo è coperto in misura significativa da energia da fonti rinnovabili, prodotta all'interno del confine del sistema (in situ). Una spunta sull'apposito spazio adiacente alla scala di classificazione indica l'appartenenza dell'edificio oggetto dell'APE a questa categoria
- riferimenti: viene riportato il raffronto con l'indice di prestazione globale non rinnovabile di un edificio simile ma dotato dei requisiti minimi degli edifici nuovi, nonché con la media degli indici di prestazione degli edifici esistenti simili, ovvero contraddistinti da stessa tipologia d'uso, tipologia costruttiva, zona climatica, dimensioni ed esposizione di quello oggetto dell'attestato.

SEZIONE 5

Riporta le prestazioni energetiche degli impianti che forniscono i servizi energetici di cui alla sezione 3: in particolare, per ciascun impianto vengono indicati gli specifici indici di prestazione energetica rinnovabile e non rinnovabile, le emissioni di CO2 e i consumi stimati per ogni fonte o vettore energetico impiegato.

SEZIONE 6

Riporta le principali caratteristiche dell'involucro edilizio, in base alle quali viene effettuata la valutazione qualitativa della prestazione energetica del fabbricato relativa al fabbisogno di energia necessario per il soddisfacimento del comfort interno, indipendente dalla tipologia e dal rendimento degli impianti presenti, di cui alla sezione 4.

SEZIONE 7

Riporta l'indice globale di prestazione energetica rinnovabile e non rinnovabile dell'immobile oggetto di attestazione, e l'indice di emissione di CO2.

SEZIONE 8

Raccomandazioni: di seguito si riporta la tabella che classifica le tipologie di intervento raccomandate per la riqualificazione energetica e la ristrutturazione importante.

SEZIONE 9

Riporta la quantità di energia prodotta in situ ed esportata annualmente, nonché la sua tipologia.

SEZIONE 10

Fornisce indicazioni sulle metodologie e sui dati di base utilizzati per il calcolo della prestazione energetica dell'edificio.

Pagamento del contributo di cui alla L.R. 26/2004 articolo 25-ter comma 7 effettuato con identificativo:

B5FB6FDC-FD55-40CA-AED1-88CD6AE19CB9

SOGGETTO CERTIFICATORE

03250 GEOM. MINUTIELLO MAURIZIO

Timbro e Firma