

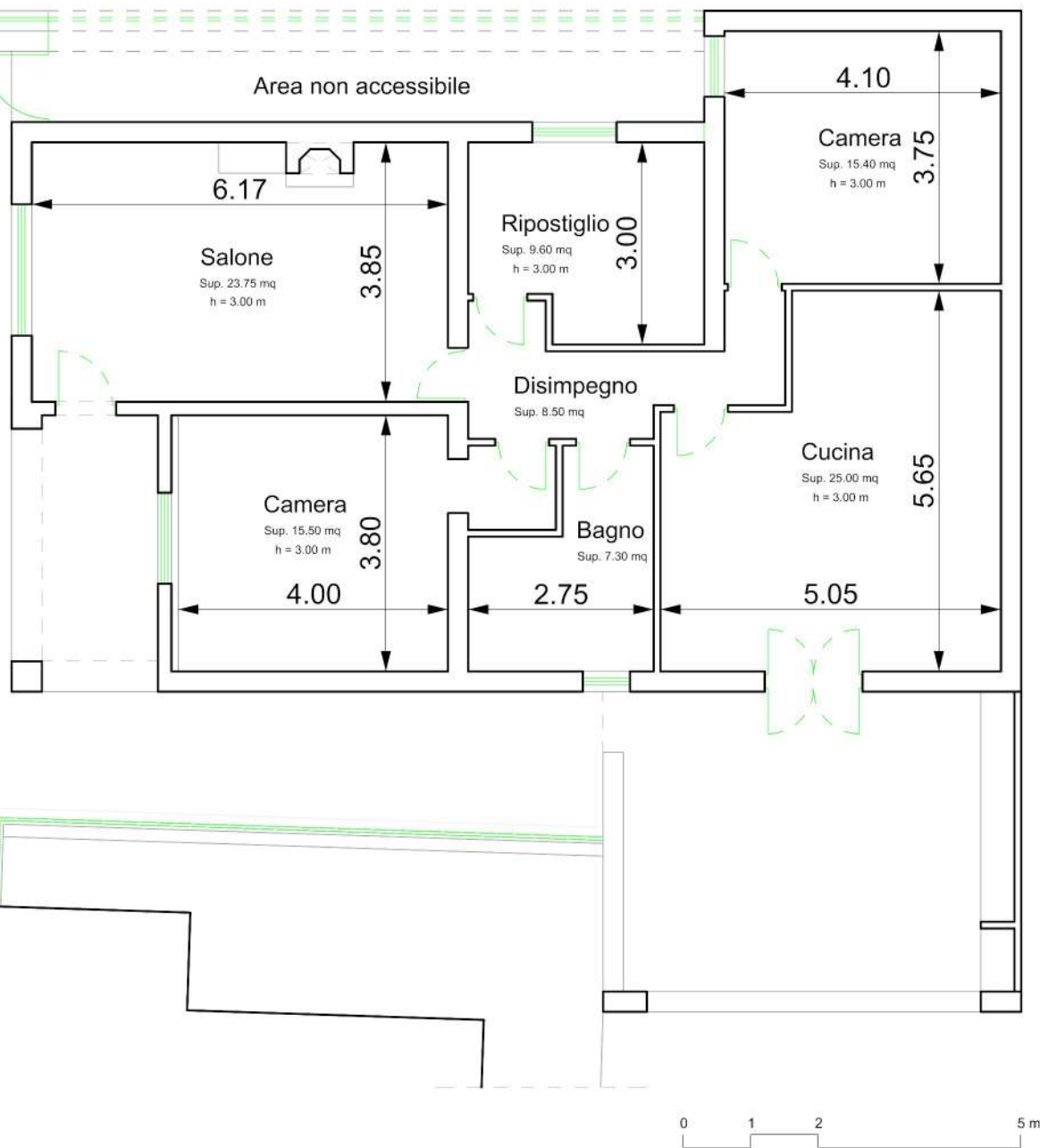

## Sub 3 - Piano terra - Planimetria di rilievo dello stato di fatto





## Sub 4 - Seminterrato - Planimetria di rilievo stato di fatto

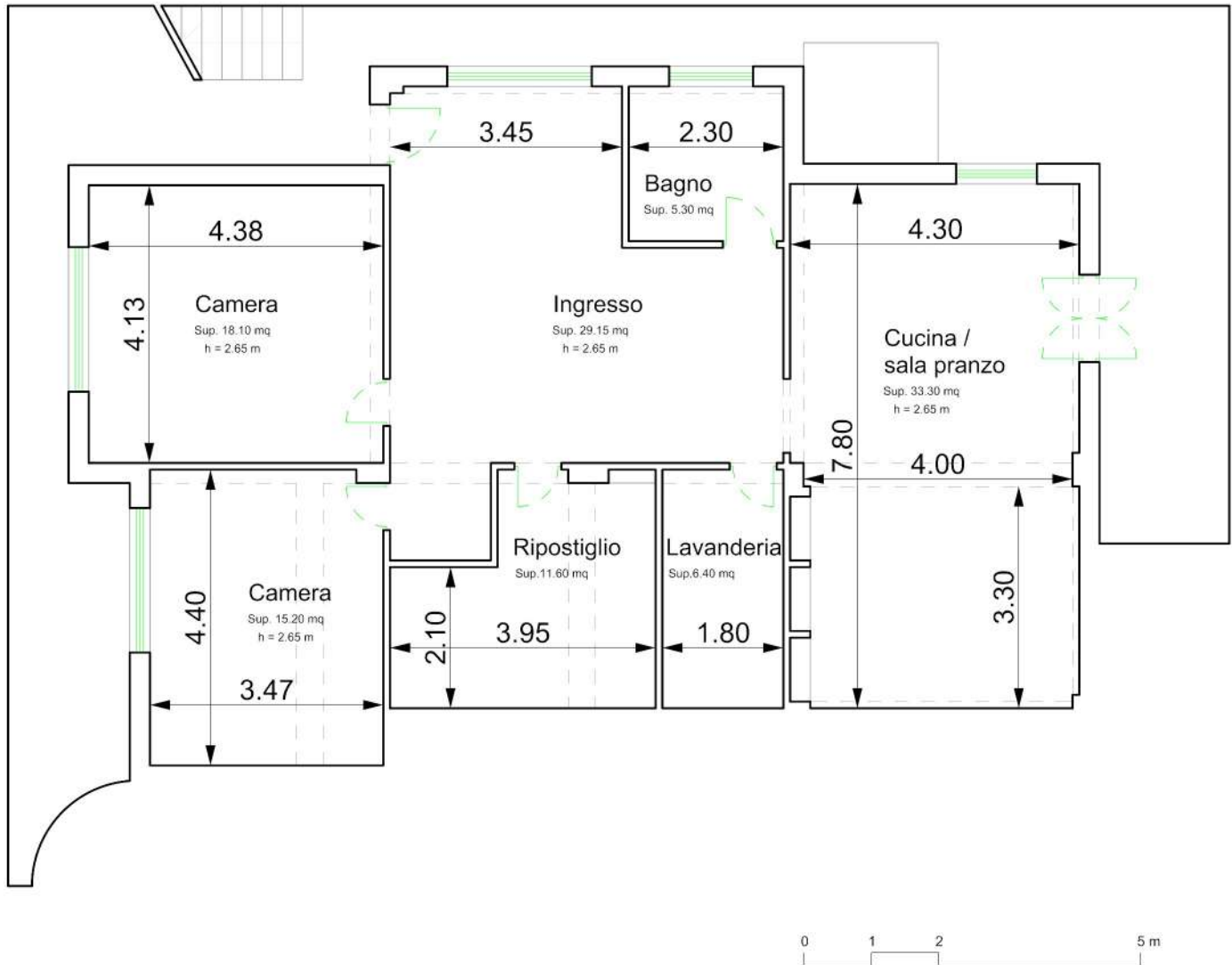

Esterni  
Rilievo stato di fatto

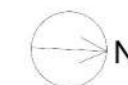

Via Zinnie

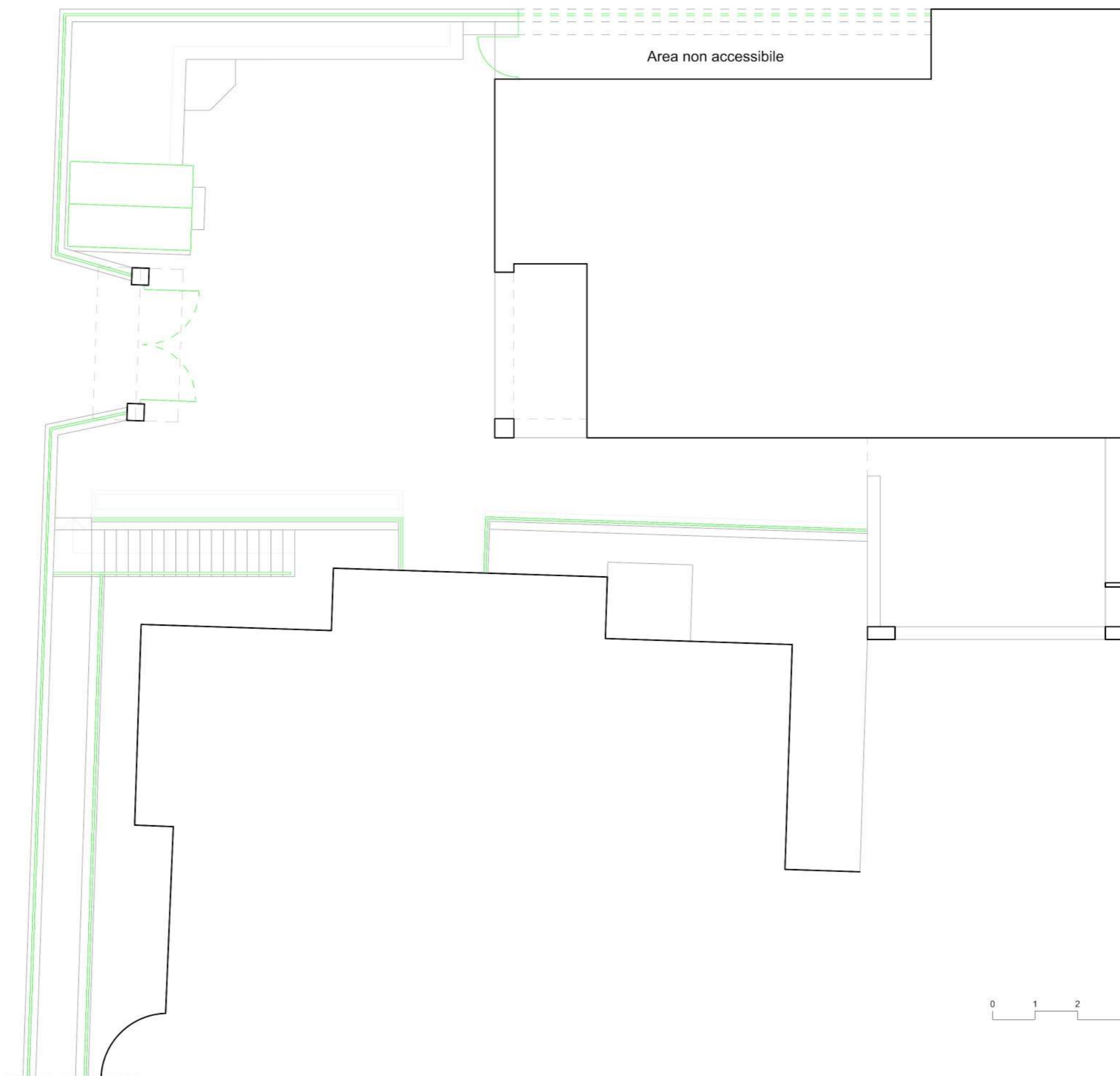

0 1 2 5 m

# NUOVO CATASTO EDILIZIO URBANO

## ELABORATO PLANIMETRICO (\*) per la dimostrazione delle suddivisione in subalterni:

relativo a fabbricati situati nel Comune di **CARRARA**

RIF. TO AL TIPO MAPPALE ovvero DEN. VAR. N° del Fig. 05 p.lle 404  
(depernare l'elaborato che non interessa)

ELABORATO PLANIMETRICO DI 1 PAGINE PAGINA

### ELENCO E DESCRIZIONE DEI SUBALTERNI

p.lla	sub.	Destinazione e Ubicazione (via, civ., scala, piano)
404	1	ATTINENZA SCOPERIA ESCLUSIVA DEL SUB 1
"	2	ABITAZIONE VIA ZINNIE, N.12, PT. P1°-P2°-PS1
404	3	PORZIONE DI ABITAZIONE - VIA ZINNIE 12 PT. - FORMA U.I.U. COL SUB 4
"	4	PORZIONE DI ABITAZIONE - VIA ZINNIE 12 - PS.1 - FORMA U.I.U. COL SUB 3
"	5	ATTINENZA SCOPERIA ESCLUSIVA DEL SUB 3-4

UFFICIO TECNICO ERARIALE  
PALERMO

030640 23.01.95

1190425

(\*) :  DI NUOVA ISTITUZIONE  SOSTITUTIVO DI OGNI SUO PRECEDENTE (barrare la casella interessata)

Compilato dall' **ING. CARLO GIUSEPPE** iscritto all'Albo de **GLI INGEGNERI**

della Provincia di **PALERMO**

N° **3196**

Data **16.10.1994** Firma

### ESPOSIZIONE GRAFICA

alla scala di 1:500

ESTRATTO DI MAPPA  
scala 1:2.000

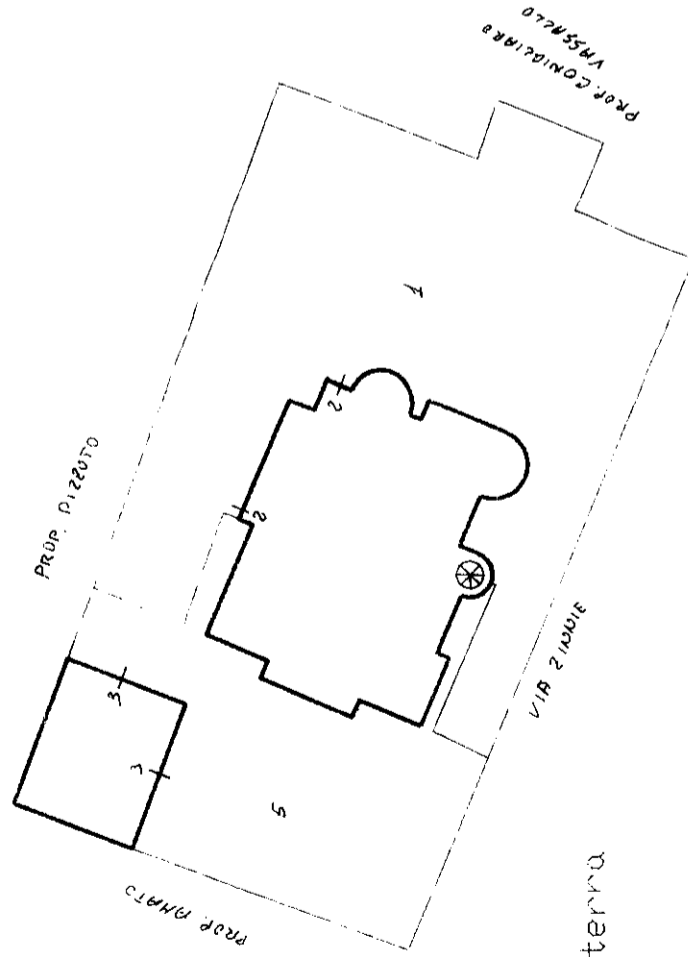
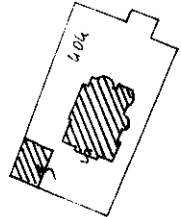

piano terra

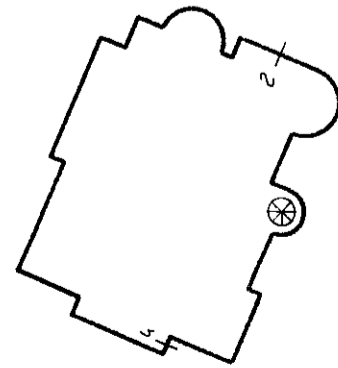

piano primo sottostrada

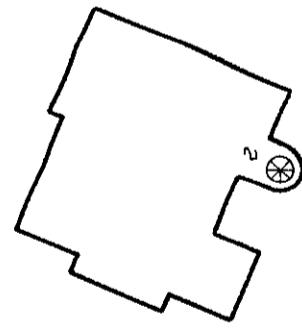

piano primo



piano secondo

ORIENTAMENTO



## ACCERTAMENTO DELLA PROPRIETA' IMMOBILIARE URBANA ELENCO DEI SUBALTERNI ASSEGNATI

Comune	Sezione	Foglio	Particella	Tipo mappale	del:
CARINI		5	404		

Sub	UBICAZIONE via/piazza	n.civ	Piani	Scala	Int	DESCRIZIONE
						Immobile Soppresso
1	VIALE ZINNIE	12	2-S1 - T-1			ABITAZIONI IN VILLINI
2	VIALE ZINNIE	12	2-S1 - T-1			ABITAZIONI IN VILLINI
3	VIALE ZINNIE	12	T-S1			ABITAZIONI IN VILLINI
4	VIALE ZINNIE	12	T-S1			ABITAZIONI IN VILLINI
5	VIALE ZINNIE	12	T-S1			ABITAZIONI IN VILLINI

Visura telematica



MODULARIO  
F. n. 496



# MINISTERO DELLE FINANZE DIREZIONE GENERALE DEL CATASTO E DEI SERVIZI TECNICI ERARIALI NUOVO CATASTO EDILIZIO URBANO

Mod. A (Nuovo Catasto Edilizio Urbano)

Lire  
300

(R. DECRETO-LEGGE 13 APRILE 1939, N. 632)

Planimetria dell'immobile situato nel Comune di CARINI Via ZIUNDE N. 12

Ditta A. PALERMO IL - VIA ZIUNDE 12, A PALERMO

Allegata alla dichiarazione presentata all'Ufficio Tecnico Erariale di PALERMO  
CONIUGI IN COMUNIONE LEGALE

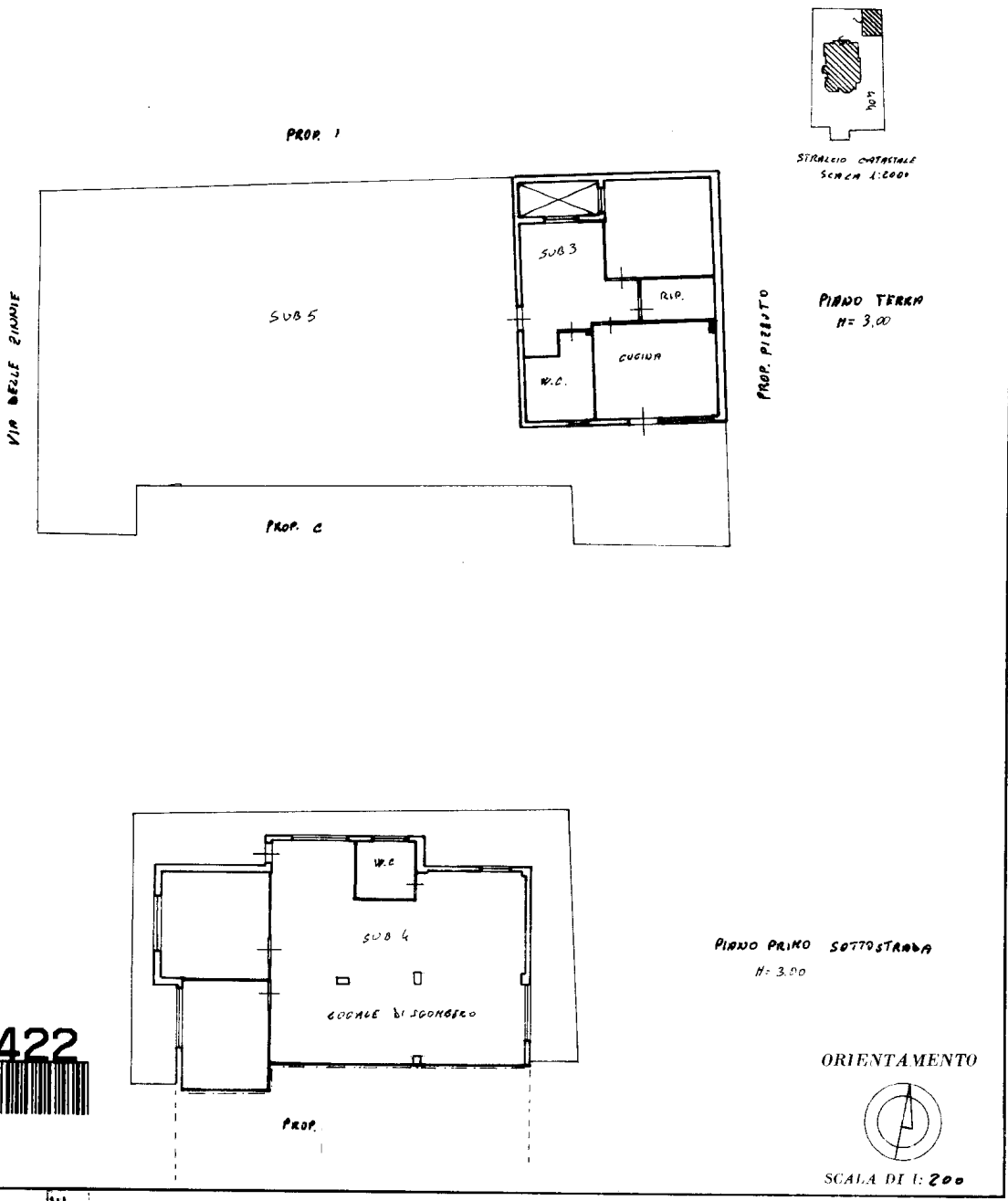

1190422

UFFICIO TECNICO ERARIALE PALERMO	
DATA PROT. N°	PARTITA Fg 05 Pella 604 SUB 3-4-5

Compilata dall' INGEGNERE GIUSEPPE  
(Titolo, nome - cognome del tecnico)

Iscritto all'Albo degli INGEGNERI  
della Provincia di PALERMO

DATA 16-10-1994

Firma: [Signature]