

TRIBUNALE DI AGRIGENTO

Sezione Esecuzioni Immobiliari

Procedimento n. 132/2024 R.G.E.

CTU: ARCH. SILVIO BORDONARO

PERIZIA DI STIMA C.T.U.

ALLEGATO_12 DOCUMENTAZIONE FOTOGRAFICA





Figura 1 – Prospetto su via Maresciallo Agrò – porta in ferro accesso a veranda



Figura 2 – Prospetto su via Maresciallo Agrò e prospetto sud



Figura 3 – Porta di accesso al magazzino attraverso la veranda





Figura 4 – Porta di accesso al magazzino – vista interna



Figura 5 – Vista interna del magazzino

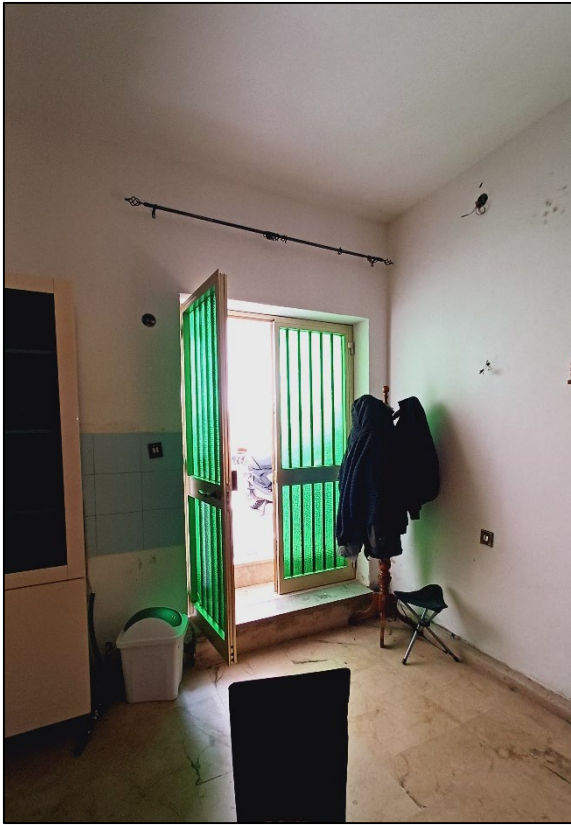

Figura 6 – Infissi in alluminio delle finestre



Figura 7 – Vista interna magazzino

