

RILIEVO FOTOGRAFICO - LOTTO UNICO
Porzione villino trifamiliare in Ariccia Via delle Roccette 21
Beni 1-2-3 - Appartamento-Cantina- Posto auto coperto

1-Appartamento piano terra e primo

-Esterni-



Foto 1- Ingresso giardino, da Via delle Roccette, 21



Foto 2- Ingresso giardino e prospetto principale



RILIEVO FOTOGRAFICO - LOTTO UNICO
Porzione villino trifamiliare in Ariccia Via delle Roccette 21
Beni 1-2-3 - Appartamento-Cantina- Posto auto coperto



Foto 3- Ingresso abitazione



Foto 4- Zona antistante e area giardinata



RILIEVO FOTOGRAFICO - LOTTO UNICO
Porzione villino trifamiliare in Ariccia Via delle Rocchette 21
Beni 1-2-3 - Appartamento-Cantina- Posto auto coperto



Foto 5- Prospetto principale abitazione, con latistante scala di accesso al piano interrato



Foto 6- Scala di accesso al piano interrato.



RILIEVO FOTOGRAFICO - LOTTO UNICO
Porzione villino trifamiliare in Ariccia Via delle Roccette 21
Beni 1-2-3 - Appartamento-Cantina- Posto auto coperto



Foto 7- balcone piano primo ripreso dal giardino.



Foto 8- Prospetto sud edificio, lato Via del Lampioncino



RILIEVO FOTOGRAFICO - LOTTO UNICO
Porzione villino trifamiliare in Ariccia Via delle Roccette 21
Beni 1-2-3 - Appartamento-Cantina- Posto auto coperto



Foto 9- Rampa ingresso piano S1 da Via del Lampioncino



Foto 10-Particolare ingresso piano S1. In evidenza, con freccia rossa, la parete laterale piano terra dell'appartamento, con antistante piccola area scoperta.



RILIEVO FOTOGRAFICO - LOTTO UNICO
Porzione villino trifamiliare in Ariccia Via delle Roccette 21
Beni 1-2-3 - Appartamento-Cantina- Posto auto coperto



Foto 11 -Ripresa satellitare in 3d dell'edificio trifamiliare, lato Via del Lampioncino.

In evidenza la porzione in oggetto (prospetto retrostante e laterale), piano terra e primo (freccia colore giallo e celeste) con antistante piccola area giardinata (freccia rossa). Il prospetto opposto, ossia quello principale (foto 2-4) è corredato di area giardinata di maggior superficie.

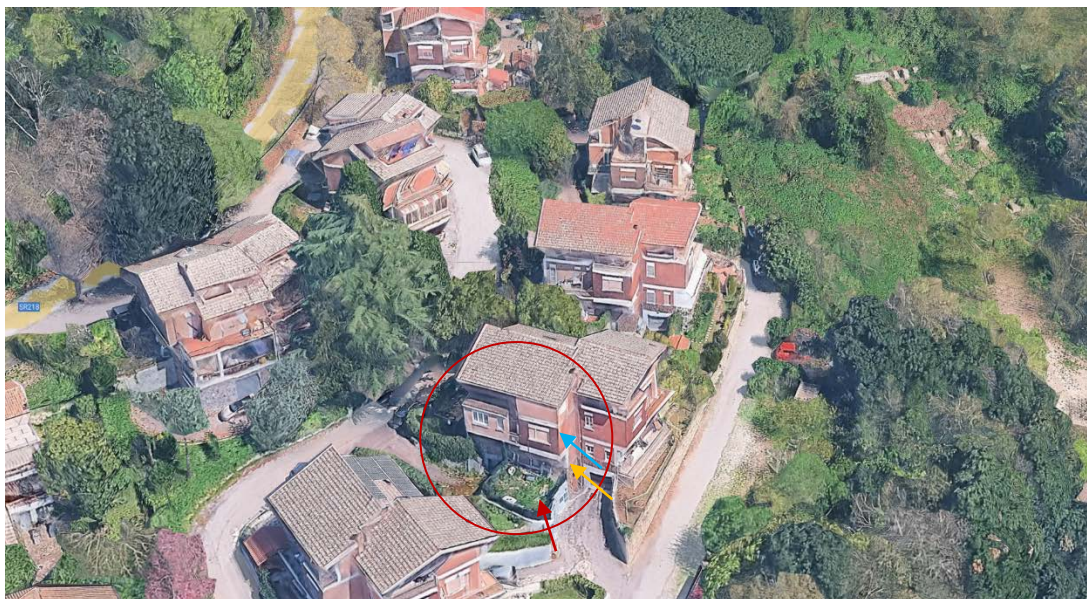

Foto 12 -Ripresa satellitare in 3d dell'edificio trifamiliare, lato Via delle Roccette.

In evidenza Il prospetto principale con freccia rossa (foto 2-4) con antistante area giardinata più grande (freccia gialla).

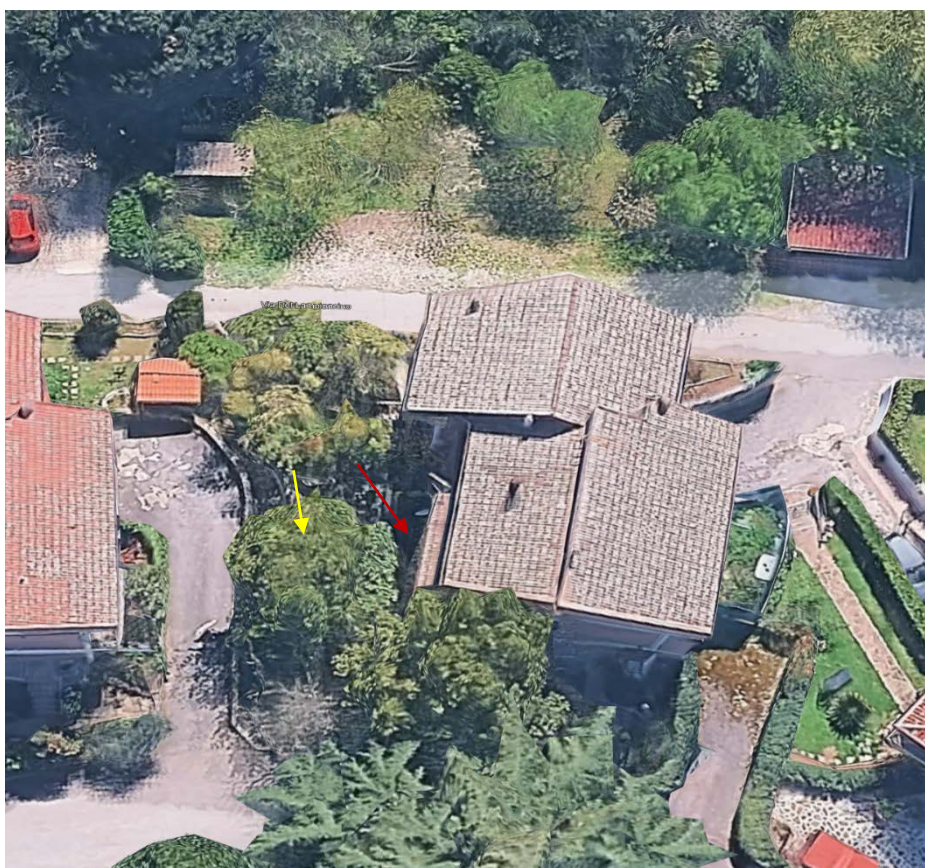

RILIEVO FOTOGRAFICO - LOTTO UNICO
Porzione villino trifamiliare in Ariccia Via delle Roccette 21
Beni 1-2-3 - Appartamento-Cantina- Posto auto coperto

-Piano Terra-



Foto 13 – Piano terra. Soggiorno con scala di collegamento al piano primo



Foto 14 -Cucina



RILIEVO FOTOGRAFICO - LOTTO UNICO
Porzione villino trifamiliare in Ariccia Via delle Roccette 21
Beni 1-2-3 - Appartamento-Cantina- Posto auto coperto



Foto 15 – Camera da letto



Foto 16 – Bagno



RILIEVO FOTOGRAFICO - LOTTO UNICO
Porzione villino trifamiliare in Ariccia Via delle Roccette 21
Beni 1-2-3 - Appartamento-Cantina- Posto auto coperto



Foto 17 – area giardinata retrostante



Foto 18 – Quadro elettrico



RILIEVO FOTOGRAFICO - LOTTO UNICO
Porzione villino trifamiliare in Ariccia Via delle Rocchette 21
Beni 1-2-3 - Appartamento-Cantina- Posto auto coperto

-Piano Primo-



Foto 19 – Scala interna (con struttura in ferro scatolare e legno) con sbarco al piano primo.



Foto 20 – Prima camera da letto con balcone



RILIEVO FOTOGRAFICO - LOTTO UNICO
Porzione villino trifamiliare in Ariccia Via delle Roccette 21
Beni 1-2-3 - Appartamento-Cantina- Posto auto coperto



Foto 21 – Prima camera da letto con balcone



Foto 22 – Esterno balcone con affaccio su – Giardino principale sottostante (prospetto est)



RILIEVO FOTOGRAFICO - LOTTO UNICO
Porzione villino trifamiliare in Ariccia Via delle Roccette 21
Beni 1-2-3 - Appartamento-Cantina- Posto auto coperto



Foto 23 – Giardino principale sottostante visto dal balcone



Foto 24 – Bagno



RILIEVO FOTOGRAFICO - LOTTO UNICO
Porzione villino trifamiliare in Ariccia Via delle Rocchette 21
Beni 1-2-3 - Appartamento-Cantina- Posto auto coperto



Foto 25 – Seconda camera da letto con affaccio su giardino retrostante (prospetto ovest)



Foto 26 – Seconda camera da letto. Pavimento



RILIEVO FOTOGRAFICO - LOTTO UNICO
Porzione villino trifamiliare in Ariccia Via delle Roccette 21
Beni 1-2-3 - Appartamento-Cantina- Posto auto coperto

2-Locale Cantina - Piano S1



Foto 27 – Scala di accesso al piano S1



Foto 28 – Cantina ingombra di oggetti



RILIEVO FOTOGRAFICO - LOTTO UNICO
Porzione villino trifamiliare in Ariccia Via delle Roccette 21
Beni 1-2-3 - Appartamento-Cantina- Posto auto coperto

3-Posto auto coperto - Piano S1



Foto 29 – Posto auto completamente occupato da oggetti di vario tipo



Foto 30 – Come f. 29

