

Documentazione Fotografica :

1- Appartamento di civile abitazione di proprietà al 50% del Sig. _____ socio della sopraddetta società fallita, ubicato in Abbadia San Salvatore (SI) Via 18 Giugno n. 9, distinto al Catasto Fabbricati del comune di Abbadia San Salvatore nel foglio 27 dalla particella 395 subalterno 7-17-18-19 (categoria A/2)

Foto esterno del fabbricato:

Foto 1 su via 18 Giugno



Foto n. 2 sul retro del fabbricato



Foto n. 3 capanno da demolire su giardino



Foto n. 4 soggiorno



Foto n. 5 Cucina



Foto n. 6 bagno



Foto n. 7 Camera da letto

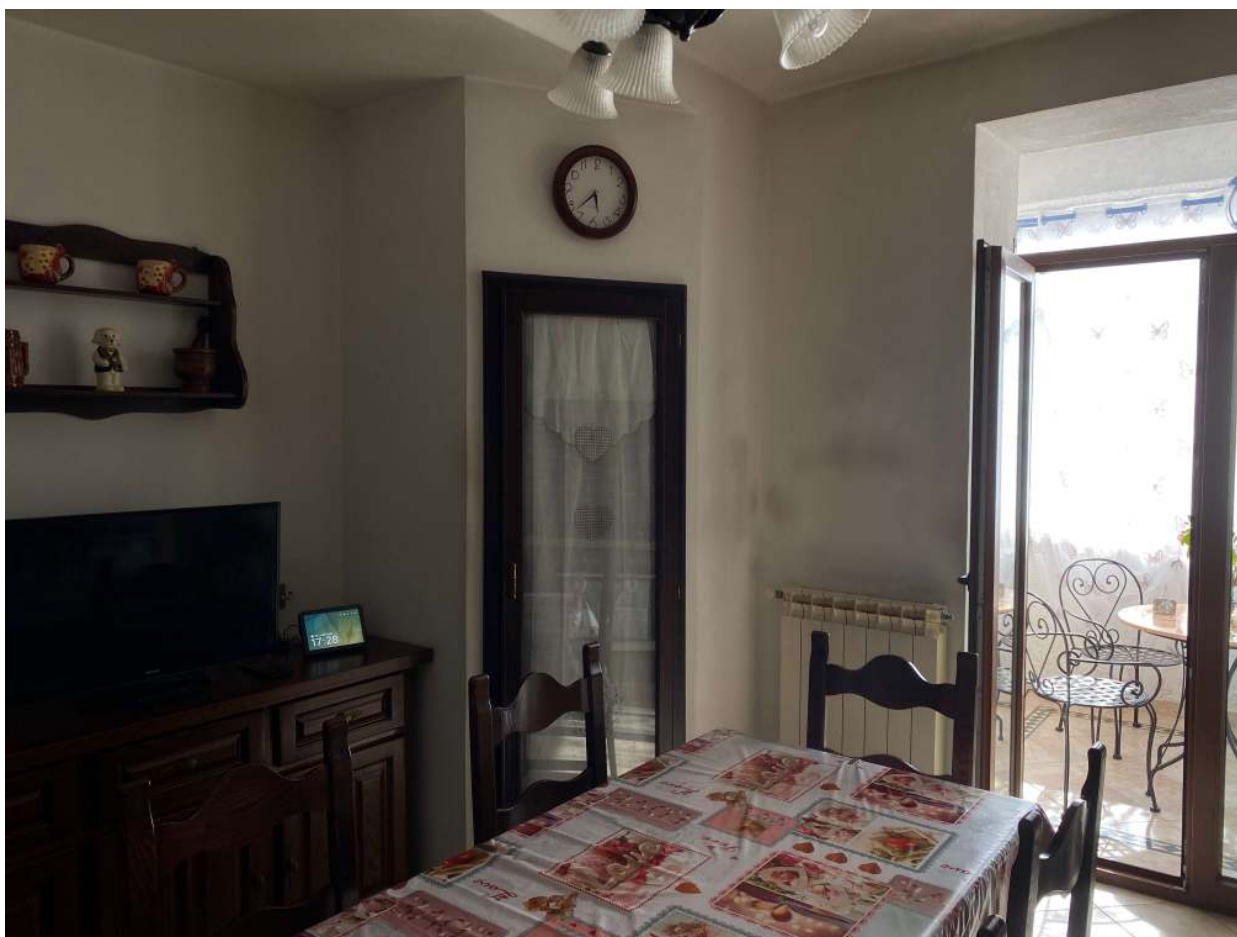

Foto n. 8 Camera da letto

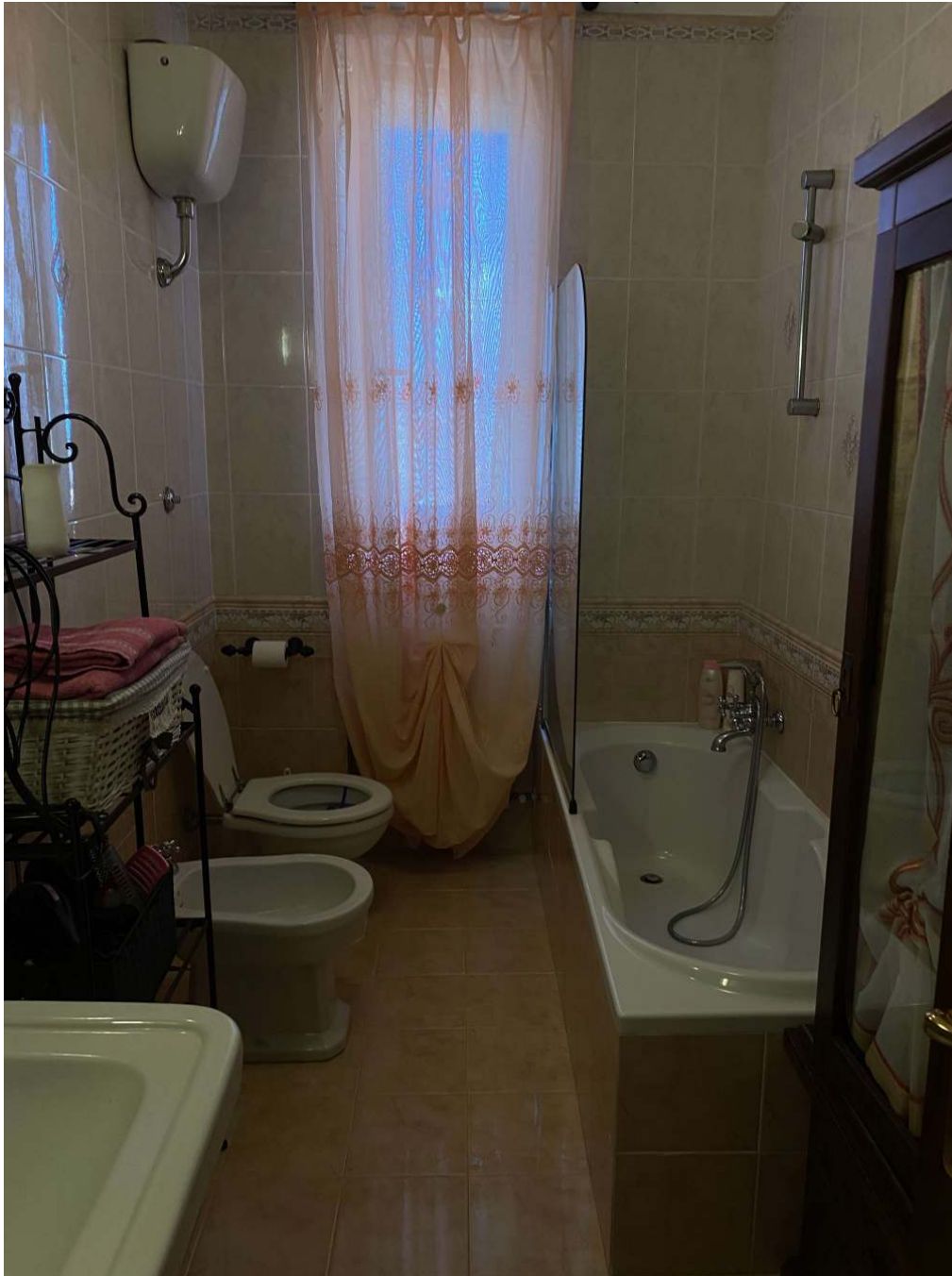
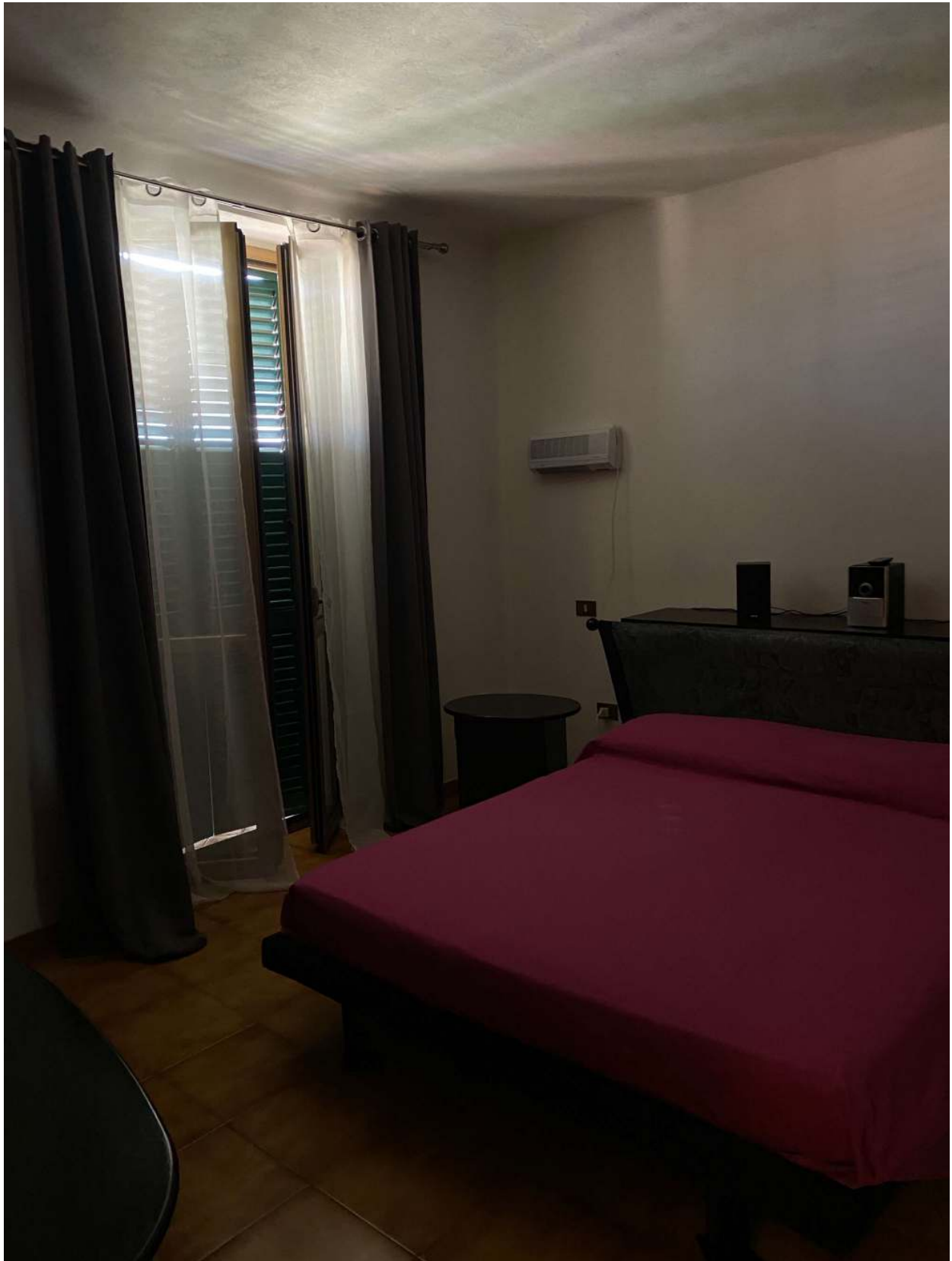

2- Box auto di proprietà al 50% del Sig. distinto al Catasto Fabbricati del
comune di Abbadia San Salvatore nel foglio 27 dalla particella 395 subalterno 21 (categoria
C/6).

Foto esterno

