

MODULARIO
P. 10. 1800 - 498



MINISTERO DELLE FINANZE
DIREZIONE GENERALE DEL CATASTO E DEI SERVIZI TECNICI ERARIALI

Mod. A (Nuovo Catasto Edilizio Tr. 9)

Lire
300

NUOVO CATASTO EDILIZIO URBANO

(R. DECRETO-LEGGE 13 APRILE 1936, N. 652)

Planimetria dell'immobile situato nel Comune di Abbadia S. Salvatore Via 18 Giugno

Ditta:

Allegata alla dichiarazione presentata all'Ufficio Tecnico Erariale di Siene

7

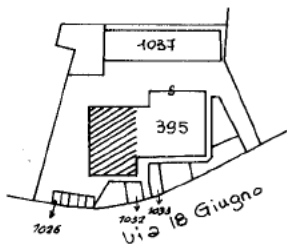

Planimetria del N.C.E.U.
Foglio 27
Scala 1:1000

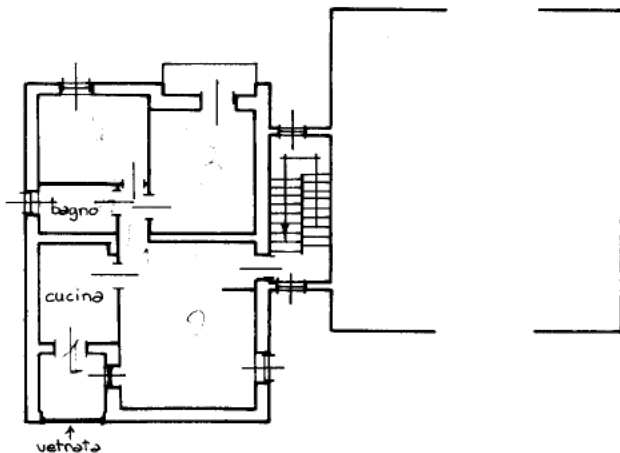

P.30

ORIENTAMENTO



SCALA DI 1:200

SPAZIO RISERVATO PER LE ANNOTAZIONI D'UFFICIO

DATA	Foglio 27 part. 395 sub 7
PROT. N°	1086 1082 1083

Compilata dal geom. Mario Avenati
(Titolo, nome e cognome del tecnico)

Iscritto all'Albo dei geometri
della Provincia di Siene

DATA 22-11-1986

Firma: Mario Avenati

Ultima planimetria in atti

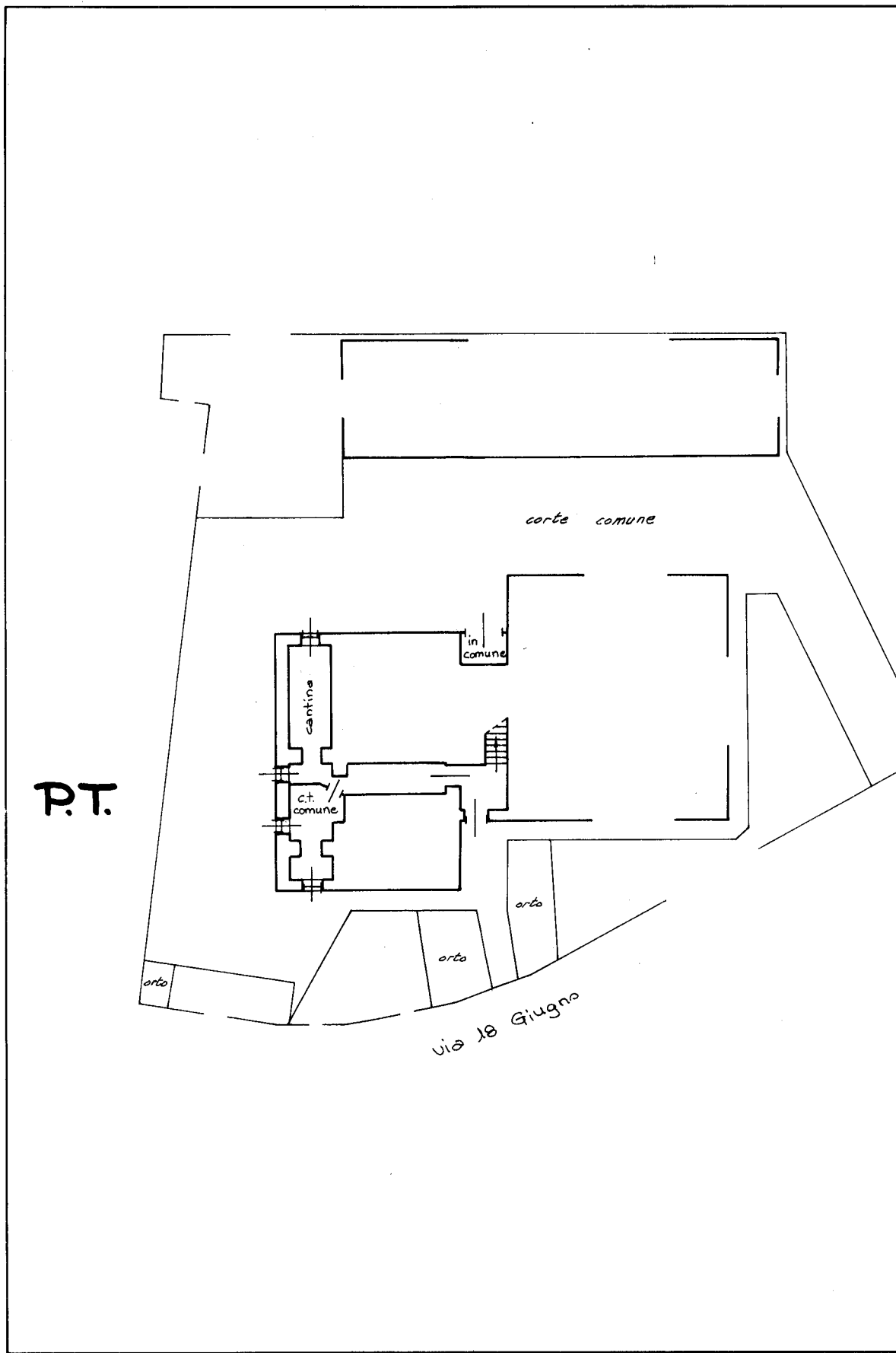

Ultima planimetria in atti

MINISTERO DELLE FINANZE
DIREZIONE GENERALE DEL CATASTO E DEI SERVIZI TECNICI ERARIALI



Mod. A (Nuovo Catasto Edilizio Urbano)

NUOVO CATASTO EDILIZIO URBANO

Lire 300

(R. DECRETO-LEGGE 13 APRILE 1938, N. 852)

Planimetria dell'immobile situato nel Comune di Abbadia S. Salvatore Via 18 Giugno

Di ita I

Allegata una certificazione presentata all'Ufficio Tecnico Erariale di siene

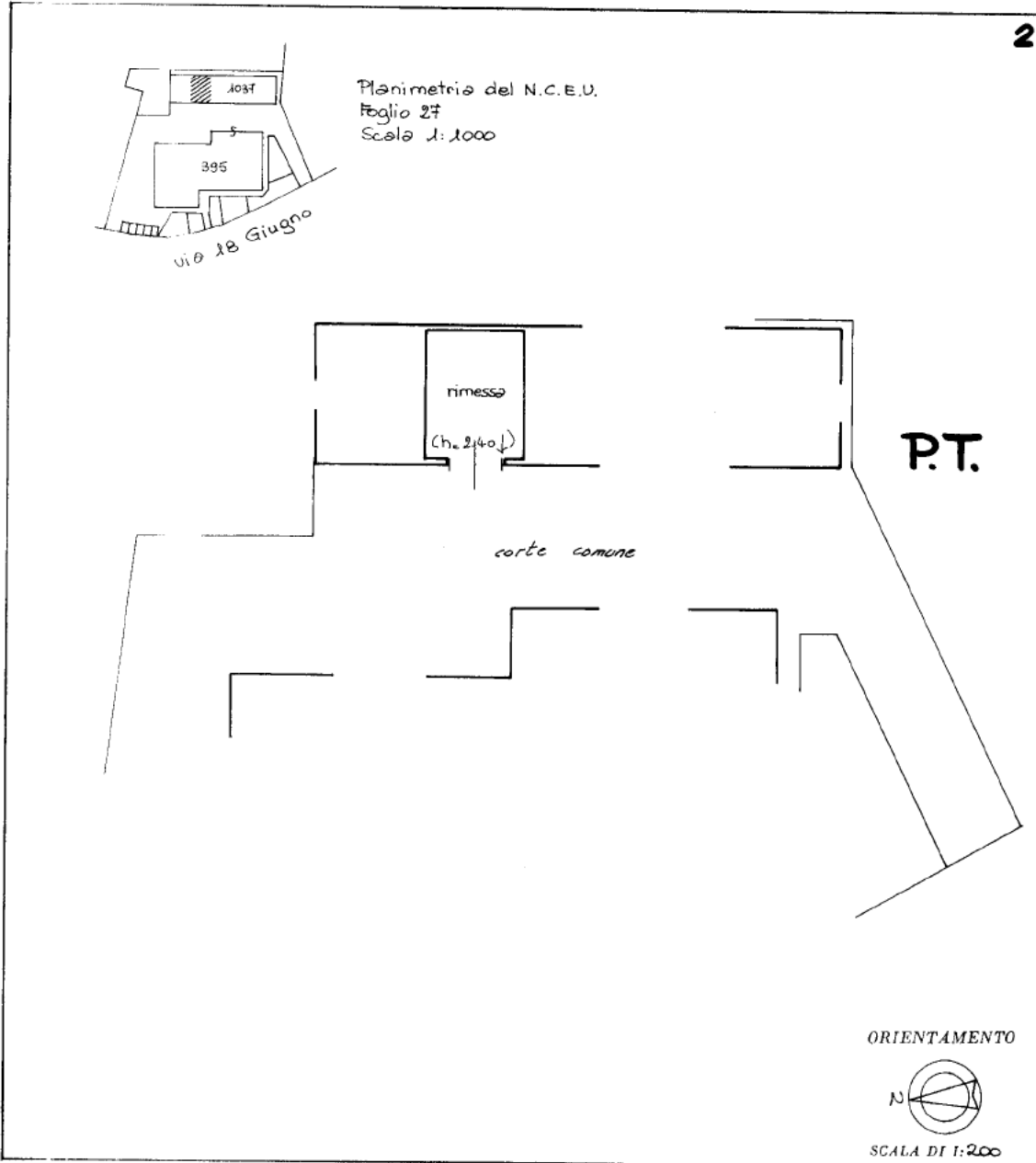

SPAZIO RISERVATO PER LE ANNOTAZIONI D'UFFICIO

Compilata dal geom. Mario Avanzati
(Titolo, nome e cognome del tecnico)

Iscritto all'Albo dei geometri
della Provincia di siene

DATA 22-11-1986

Firma: Mario Avanzati

DATA

PROF. N°

Foglio 27 part. 1037 sub. 2

Ultima planimetria in atti