

A- ESTRATTO DI MAPPA CATASTALE

Direzione Provinciale di Rieti Ufficio Provinciale - Territorio - Direttore DR. ANTONINO IACONO

Vis. tel.

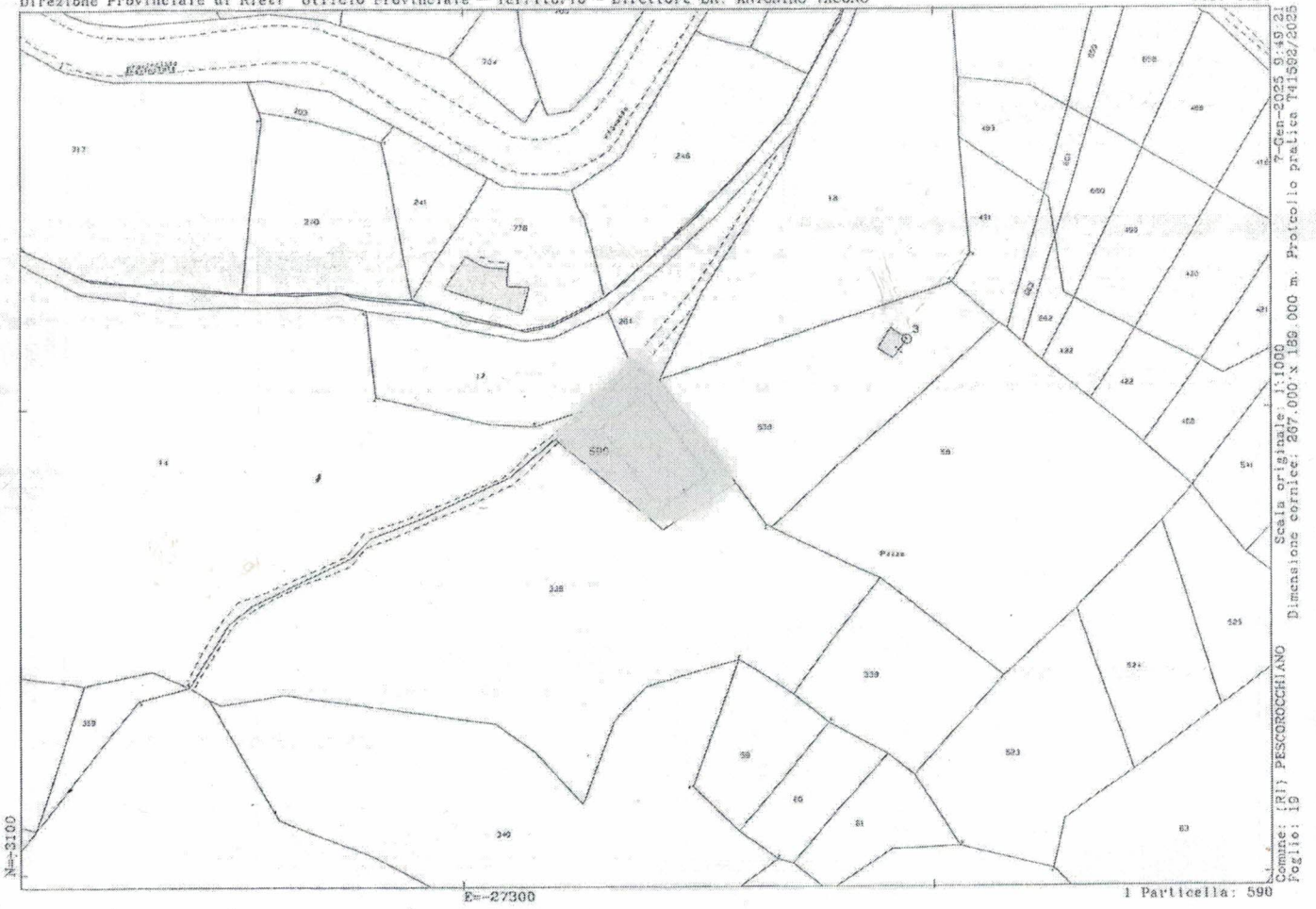

Comune: (RI) PESCOROCCHIANO
Foglio: 19
Scala originale: 1:1000
Dimensione cornice: 267.000 x 186.000 m. Protocollo Pratica 71582/2025
7-Gen-2025 9:49:21

B- PLANIMETRIA CATASTALE - fuori scala -

MODULARIO
P. - op. rend. - 497



MINISTERO DELLE FINANZE
DIREZIONE GENERALE DEL CATASTO E DEI SERVIZI TECNICI ERARIALI

Lire
200

NUOVO CATASTO EDILIZIO URBANO

(R. DECRETO-LEGGE 13 APRILE 1934, N. 653)

Planimetria dell'immobile situato nel Comune di PESCOROCCHIANO VIA PACE
Ditta CAMILLETTI FILOMENA nata il 24/8/1927
Allegata alla dichiarazione presentata all'Ufficio Tecnico Erariale di RIETI

FOGLIO N° 19
PART. N° 590/1

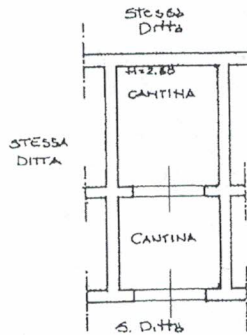

PIANO SEMINTERRATO

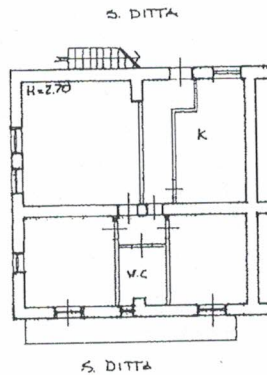

PIANO TERRA



08350142

ORIENTAMENTO



SCALA DI 1:200

SPAZIO RISERVATO PER LE ANNOTAZIONI D'UFFICIO

DATA
PROT. N°

Compilata dal GEOM. CAMILLETTI
DOMENICO
(Titolo, nome e cognome del tecnico)

Iscritto all'Albo dei GEOMETRI
della Provincia di RIETI

DATA 01 MAR 1990

Firma



Catasto dei Fabbricati - Situazione al 16/01/2025 - Comune di PESCOROCCHIANO (G498) - < Foglio 19 - Particella 590 - Subalterno 1 >
VIA PACE Interno 1 Piano S1 - T

Ultima planimetria in atti

C- ELABORATO PLANIMETRICO

UFFICIO TECNICO EDILIZIO RIETI NUOVO CATASTO EDILIZIO URBANO	COMUNE DI PESCOROCCHIANO TOGLIO N° 19 PARTICELLA N° 990	ELABORATO PLANIMETRICO	
		SCALA 1:500	

ESISTENTE DI MAPPA
1:500

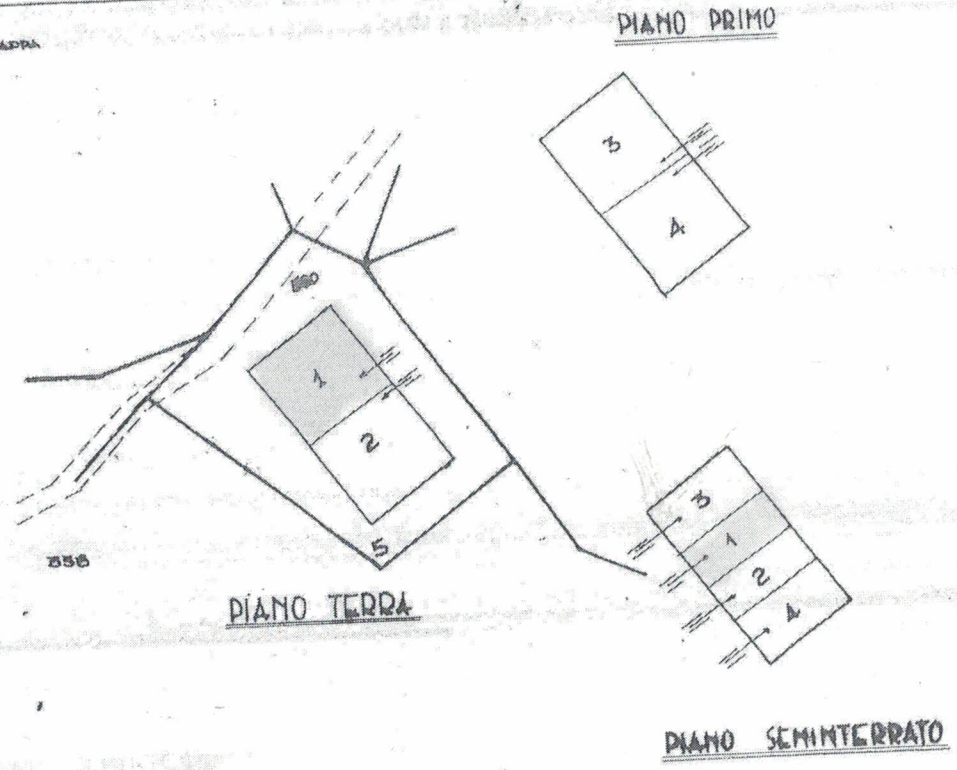

LEGENDA

- SUB 1 = ABITAZIONE P. TERRA E CANTINE P. SEM.
- SUB 2 = " " " " " "
- SUB 3 = ABITAZIONE P. 1° E CANTINE P. SEM.
- SUB 4 = " " " " " "
- SUB 5 = CORTE COMUNE AI SUB 1-2-3-4



RIETI, 01 MAR. 1990

IL TECNICO

GEOM. DOMENICO CAMILLETTI

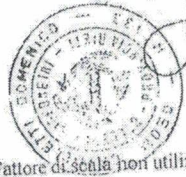

[Handwritten signature]

Ultima planimetria in atti

Data presentazione: 01/03/1990 - Data: 07/01/2025 - n. T39200 - Richiedente: Telematico
Totale schede: 1 - Formato di acquisizione: A3(297x420) - Formato stampa richiesto: A4(210x297) - Fattore di scala non utilizzabile

Elaborato Planimetrico - Catasto dei Fabbricati - Situazione al 07/01/2025 - Comune di PESCOROCCHIANO (G498) - < Foglio 19 Particella 990 >