

MODULARIO
F. rig. rend. 497



MINISTERO DELLE FINANZE
DIREZIONE GENERALE DEL CATASTO E DEI SS.TT.EE.
CATASTO EDILIZIO URBANO (RDL 13-4-1939, n. 652)

MOD. BN (CEU)

LIRE
250

Planimetria di u.i.u. in Comune di ARDEA via METAURO civ. S.C.

ABITAZIONE
PIANO TERRA INT. 4
H 2.70

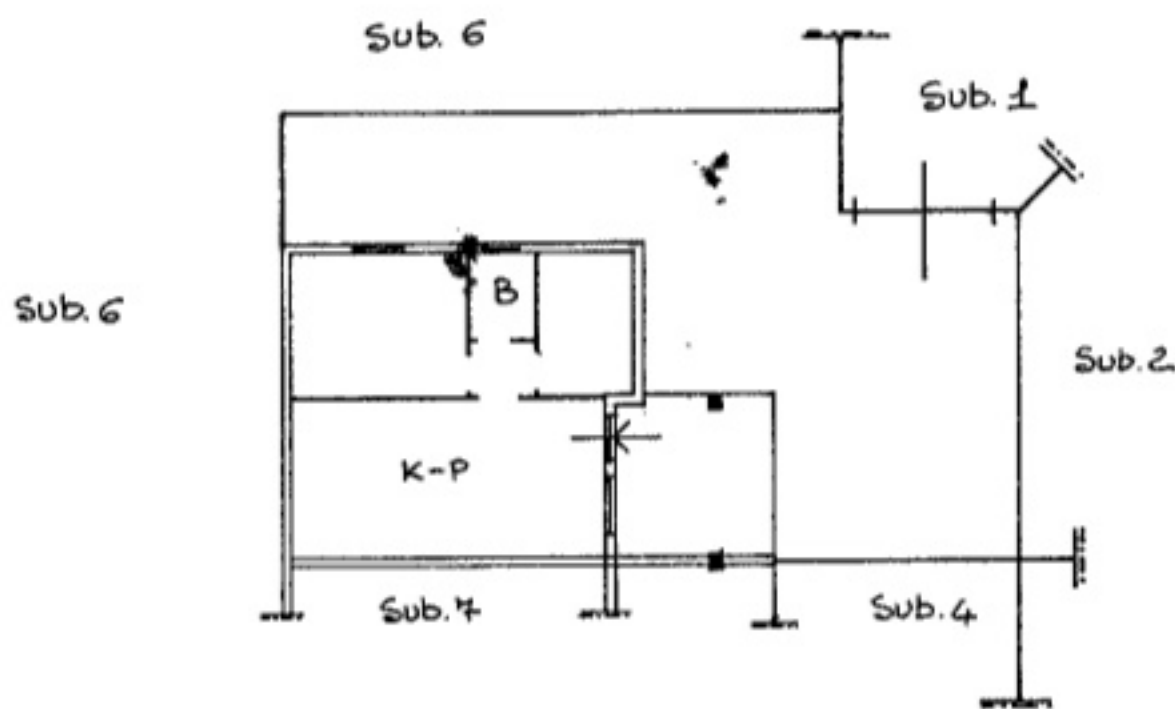

DISTACCO VERSO VIA METAURO

ORIENTAMENTO



SCALA DI 1:200

inattu 01
Catasto dei Fabbricati - Situazione al 18/06/2024 - Comune di ARDEA(M213) - < Foglio 54 - Particella 1310 - Subalterno 5 > - Uiu graffiata
VIA METAURO n. SC. Interno 4 Piano T

Ultima planimetria in atti
 Dichiarazione di N.C.
 Denuncia di variazione

Compilata dal ARCHITETTO
(Titolo, cognome e nome)

ROCCA MARIACUZIA

Architetto
ROCCA MARIACUZIA
1957

della provincia di ROMA

5-5-91

RISERVATO ALL'UFFICIO

Data presentazione: 07/05/1991 - Data: 18/06/2024 - n. 1258482 - Richiedente: RNLDNL85D20L719N

Totale schede identificative catastali: 54 All. 28

n. 1310 sub. 87



ELABORATO PLANIMETRICOCompilato da:
Del Giovane Marco
Iscritto all'albo:
Geometri

Prov. Roma

N. 7388

**Agenzia delle Entrate
CATASTO FABBRICATI
Ufficio Provinciale di
Roma**

Comune di Ardea

Sezione: Foglio: 54

Particella: 1310

Protocollo n. RM0211065 del 20/04/2023

Tipo Mappale n. 202945 del 18/04/2023

Dimostrazione grafica dei subalterni

Scala 1 : 500

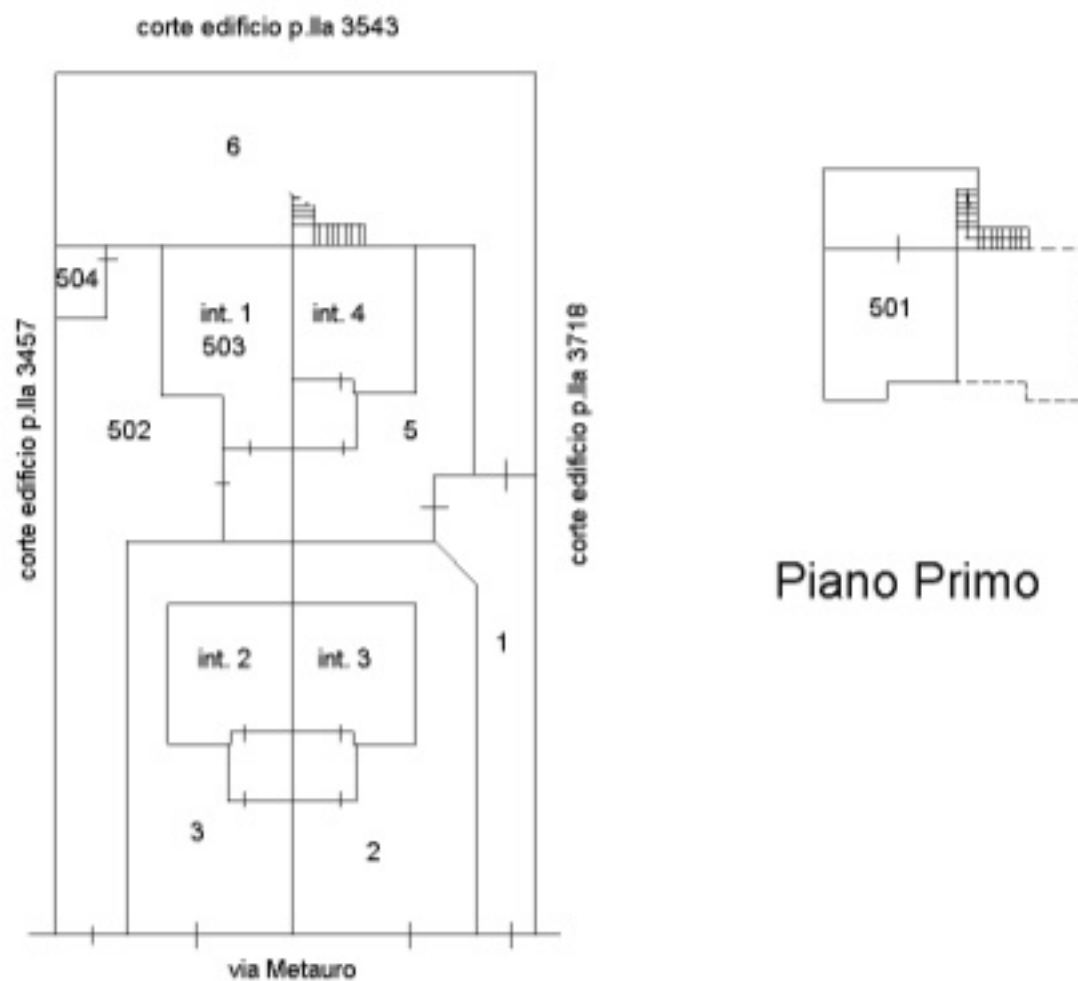
Elaborato Planimetrico**Piano Terra**

Ultima planimetria in atti

Data: 01/08/2024 - n. T92711 - Richiedente: Telematico

Totale schede: 1 - Formato di acquisizione: A4(210x297) - Formato stampa richiesto: A4(210x297) - Fattore di scala non utilizzabile



Tribunale di Velletri
 Esec. Immobiliare n. 186/2024
 Ubicazione: Comune di Ardea, Via Metauro 42
 int. 4 - piano terra
 Catasto Fabbricati: Foglio 54, part. 1310, subb. 5-8 graff.

**TAVOLA RIEPILOGATIVA DELLE OPERE ESEGUITE
 IN DIFFORMITA' DALL'ULTIMO TITOLO EDILIZIO:**

**CONCESSIONE EDILIZIA N. 137/90
 RILASCIATA DAL COMUNE DI ARDEA IL
 19-02-1991**

- ELENCO DELLE OPERE IN DIFFORMITA' RISPETTO AL GRAFICO ALLEGATO AL N.O.:**
1. DIVERSA DISTRIBUZIONE DEGLI SPAZI INTERNI (SPOSTAMENTO TRAMEZZATURE, PORTE INTERNE, DISPOSIZIONE STANZE E ANGOLO COTTURA, ETC.);
 2. AUMENTO DI CUBATURA E SUPERFICIE ABITATIVA CON CONTESTUALE MODIFICA AI PROSPETTI DELL'EDIFICIO, GENERATO CON LA CHIUSURA DEL PORTICO ANTISTANTE L'INGRESSO ORIGINARIO.

Appartamento

Pianta piano terra sc. 1/100

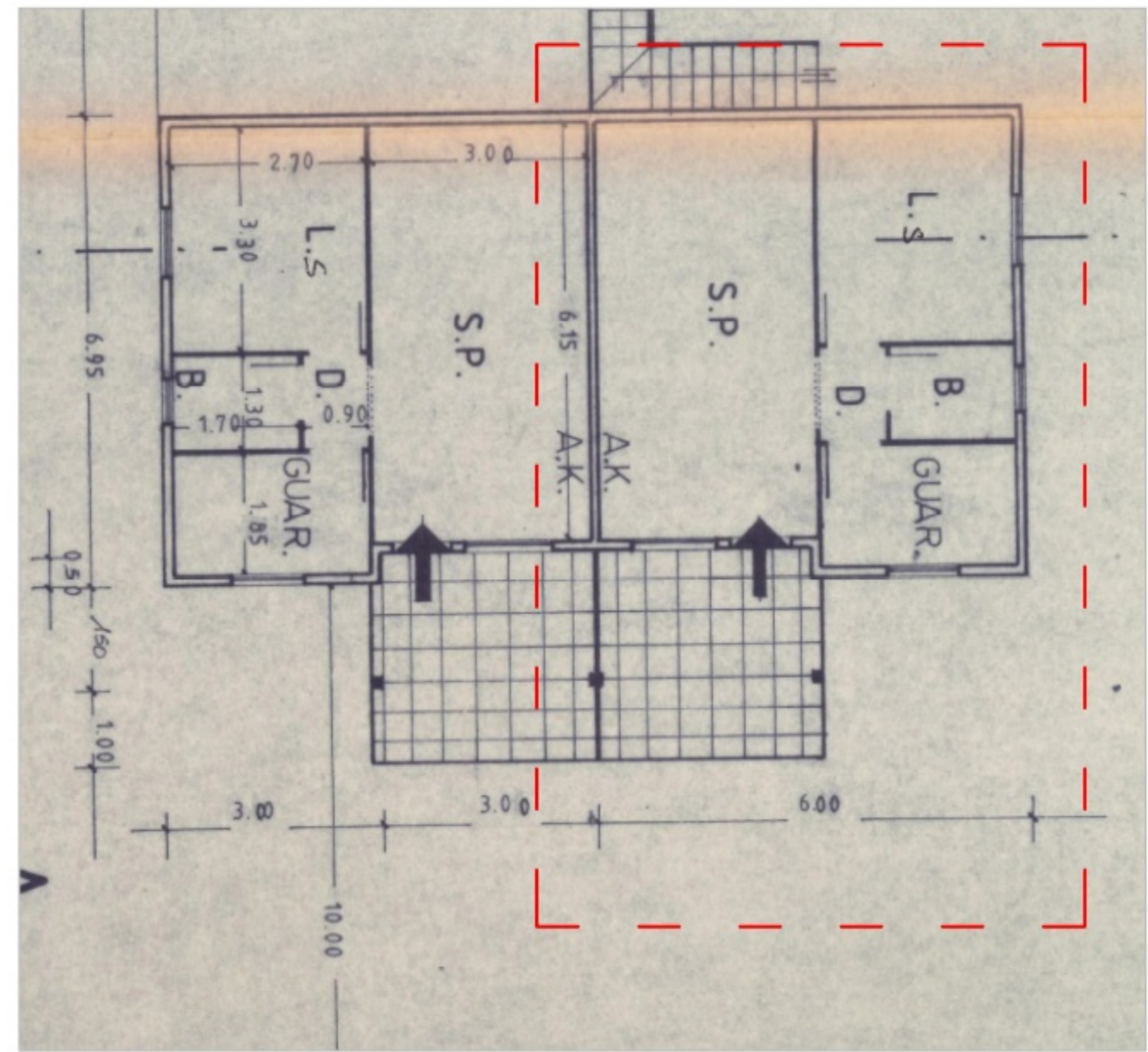
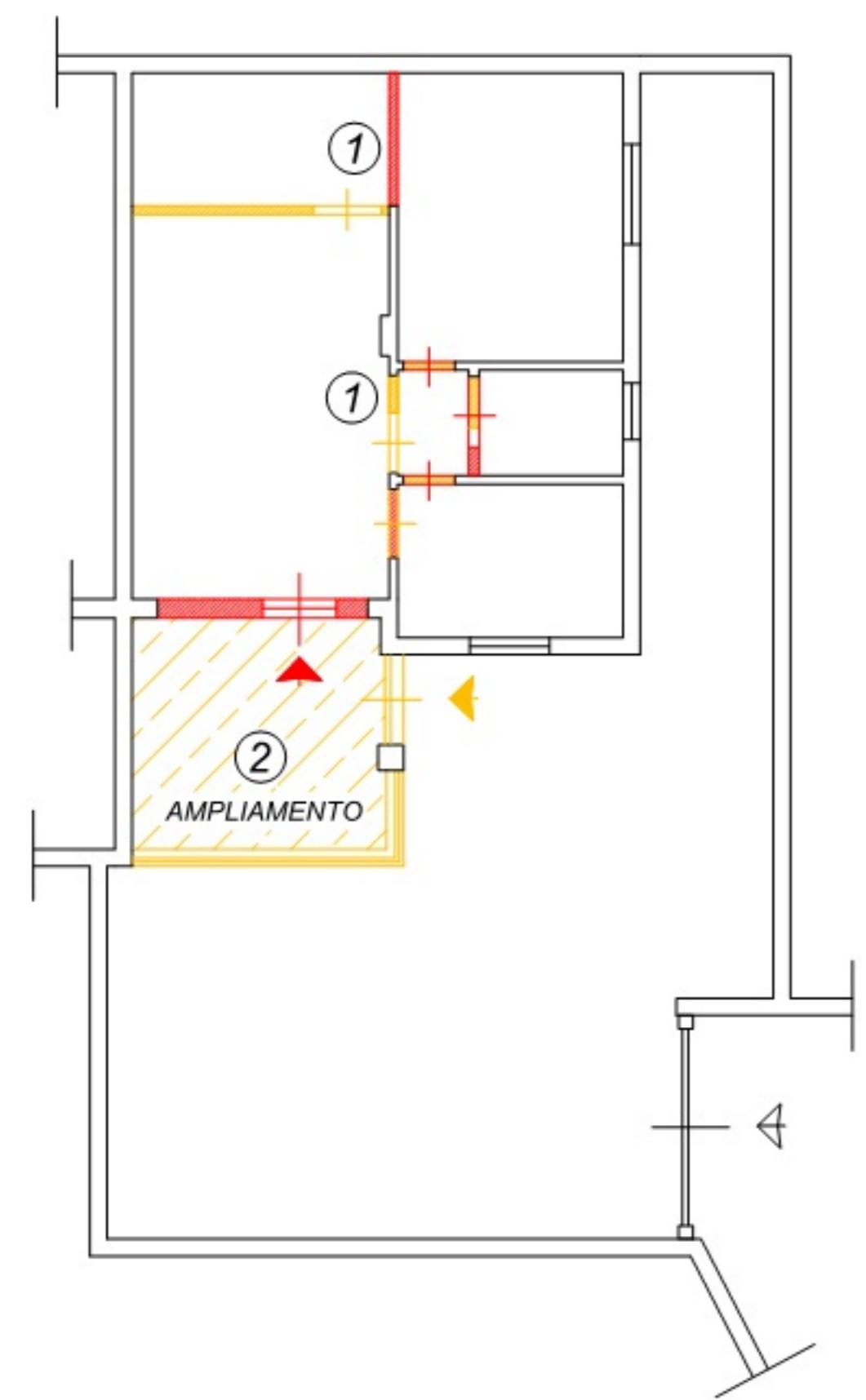

Estratto del grafico allegato alla C.E. 137/90

LEGENDA:

- DEMOLIZIONI MURATURE/TRAMEZZATURE
- REALIZZAZIONI MURATURE/TRAMEZZATURE
- AMPLIAMENTI

SUPERFICI RILEVATE:

	LORDE	UTILI
Appartamento	49.75 mq	43.30 mq
Corte	55.00 mq	52.00 mq

SUPERFICI ASSENTITE:

	LORDE	UTILI
Appartamento	40.20 mq	35.74 mq
Portico	9.50 mq	9.00 mq
Corte	55.00 mq	52.00 mq