

**ALLEGATO 3**  
stato di fatto dei luoghi e grafici  
**LOTTO 2**  
**VIA SOTTOTENENTE IANNACCONE, 3**

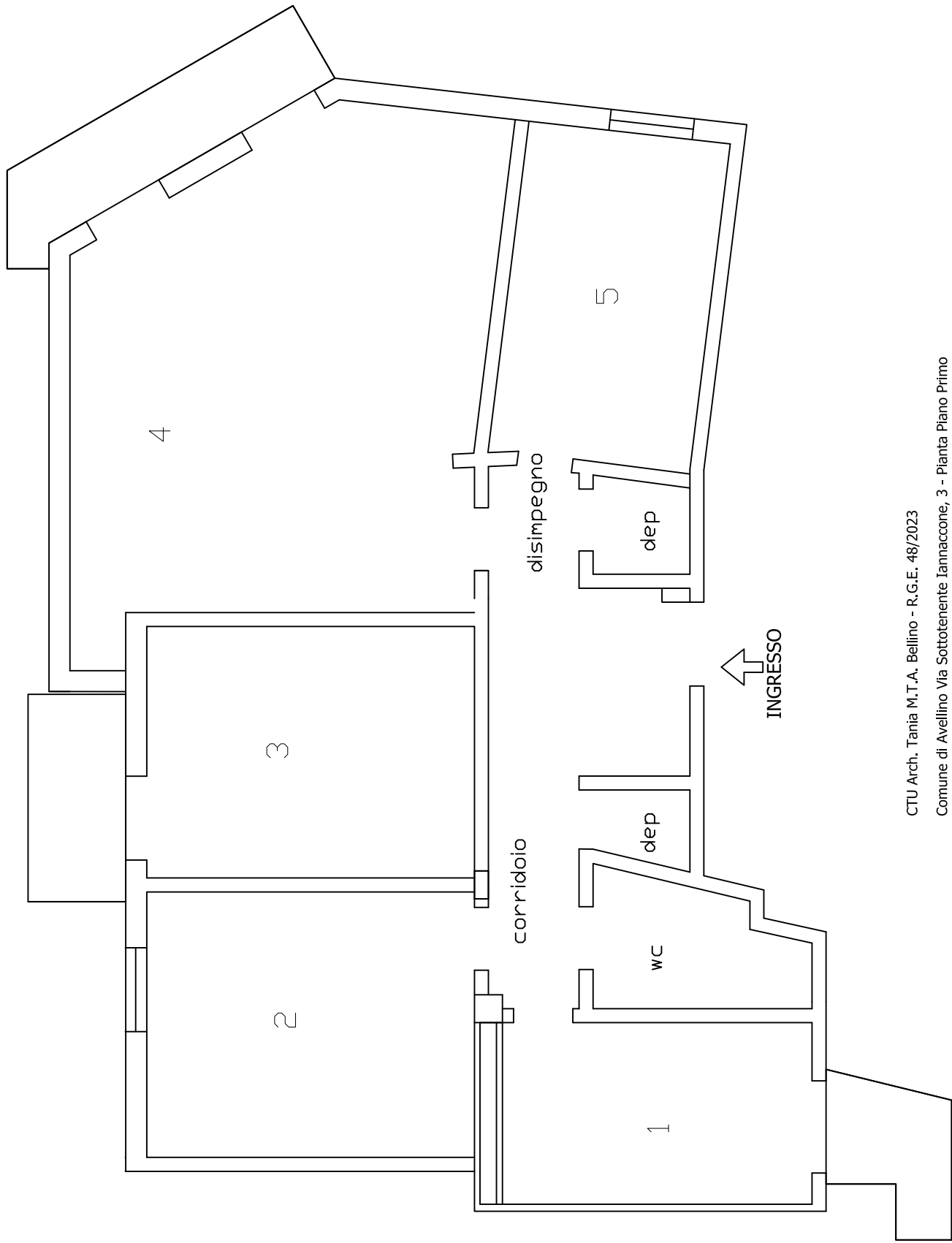



CTU Arch. Tania M.T.A. Bellino - R.G.E. 48/2023  
Comune di Avellino Via Sottotenente Iannaccone, 3 - Pianta Piano Primo  
NCEU: Foglio 42 particella 106 sub. 24



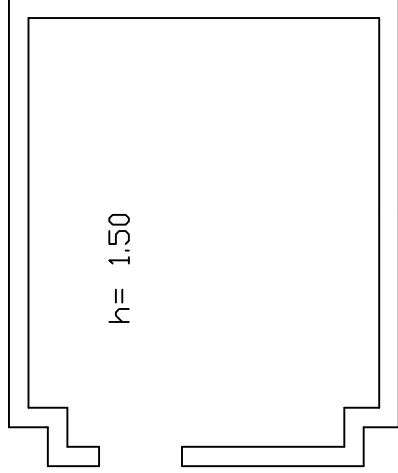

$h = 1.50$

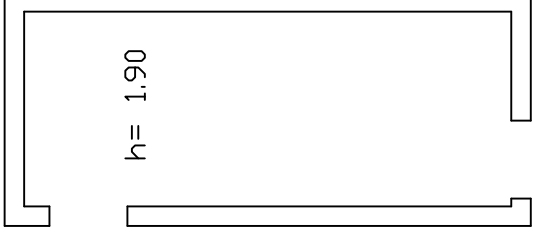

$h = 1.90$

CTU Arch. Tania M.T.A. Bellino - R.G.E. 48/2023

Comune di Avellino Via Sottotenente Iannaccone, 3 - Pianta Piano Primo

NCEU: Foglio 42 particella 106 sub. 24

