

**Agenzia del Territorio
CATASTO FABBRICATI
Ufficio Provinciale di
Savona**

Dichiarazione protocollo n. SV0091878 del 19/05/2009
Planimetria di u.i.u. in Comune di **Casanova Lerrone**
Via Piazzanuova

civ. SNC

Identificativi Catastali:
Sezione:
Foglio: **37**
Particella: **43**
Subalterno:

Compilata da:
Rebella Silvia
Iscritto all'albo:
Geometri
Prov. **Savona**

N. **1373**

Scheda n. **1** Scala **1:200**

N.C.T. Fg 37 Mapp 99

Via Piazzanuova

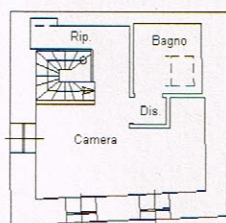

N.C.T. Fg 37 Mapp 99

PIANO PRIMO Hm= 2.70 m

N.C.T. Fg 37 Mapp 42

N.C.T. Fg 37 Mapp 99

Via Piazzanuova

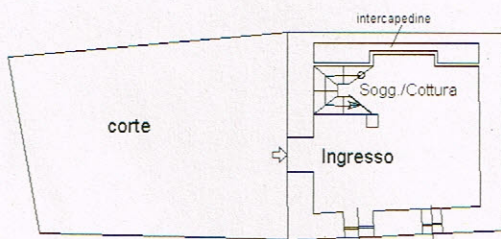

N.C.T. Fg 37 Mapp 99

PIANO TERRENO H= 2,70 m

N.C.T. Fg 37 Mapp 42

