



TRIBUNALE ORDINARIO - UDINE

ESPROPRIAZIONI IMMOBILIARI

152/2025

PROCEDURA PROMOSSA DA:

*** DATO OSCURATO ***

DEBITORE:

*** DATO OSCURATO ***

GIUDICE:

dott.ssa Giovanna Mullig

CUSTODE:

COVEG Istituto Vendite Giudiziarie

PERIZIA FOTOGRAFICA

redatta dalla sottoscritta geometra Maria Cristina Bellini con studio in Udine, viale del Ledra 1, iscritta al n° 3603 dell'Albo dei Geometri e Geometri Laureati della Provincia di Udine e dei Consulenti Tecnici del Giudice presso il Tribunale di Udine.



Fabbricato visto da piazzale Gabriele d'Annunzio all'incrocio con viale Leopardi



Fabbricato e autostazione corriere visti da viale Leopardi verso piazzale d'Annunzio



Facciata principale su viale Leopardi e laterale verso piazzale D'Annunzio

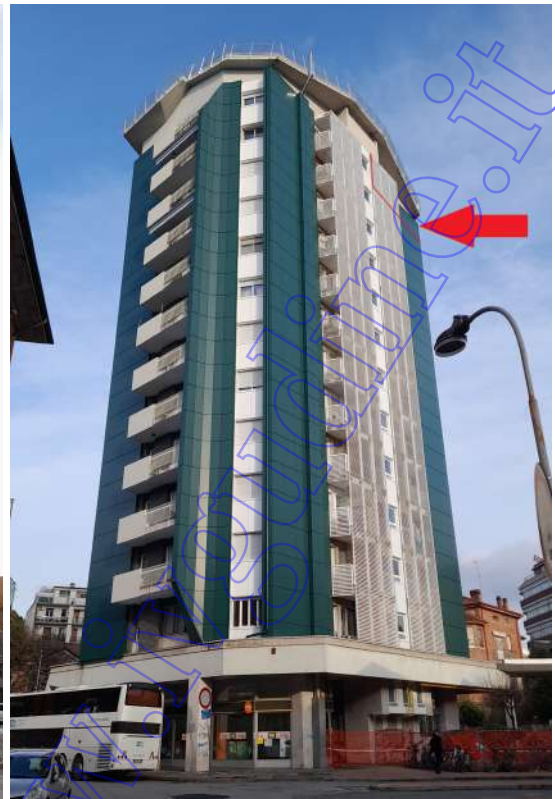

Facciata posteriore lato autostazione corriere e laterale lato piazza della Repubblica



Ingresso al fabbricato dal viale Leopardi



atrio condominiale

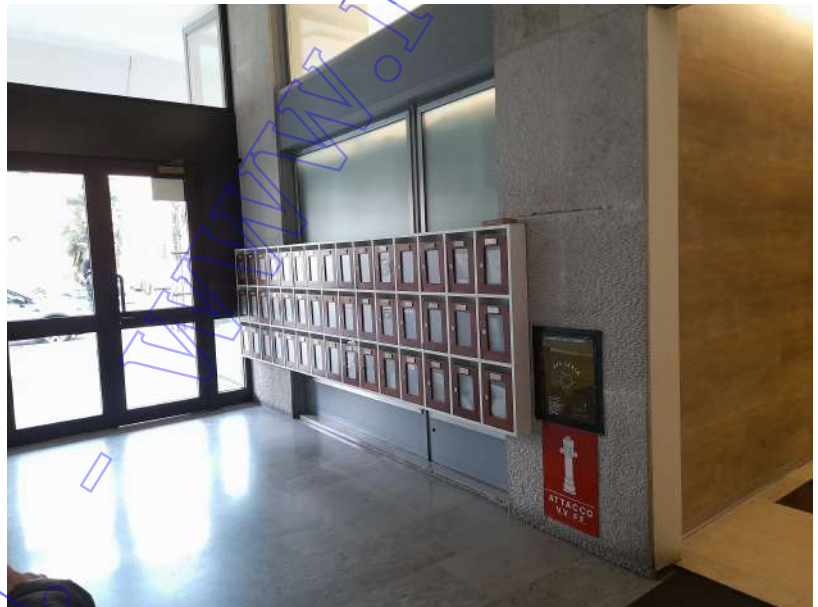

ingresso all'appartamento
interno 38 dal vano scale



cucina





terrazza schermata con accesso
dalla cucina



disimpegno giorno



disimpegno notte



soggiorno



Terrazza dal soggiorno



bagno della zona notte

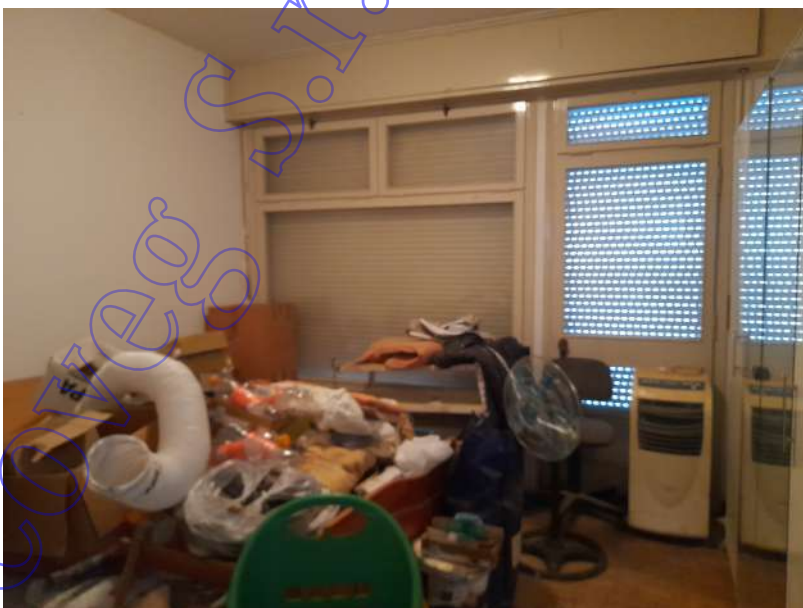

camera



terrazza panoramica con accesso dalla camera



bagno cieco zona giorno



camera



scala accesso al 13° piano



pianerottolo al 13° piano



bagno al 13° piano



camera al 13° piano



ingresso esterno alle cantine



corridoio condominiale al seminterrato

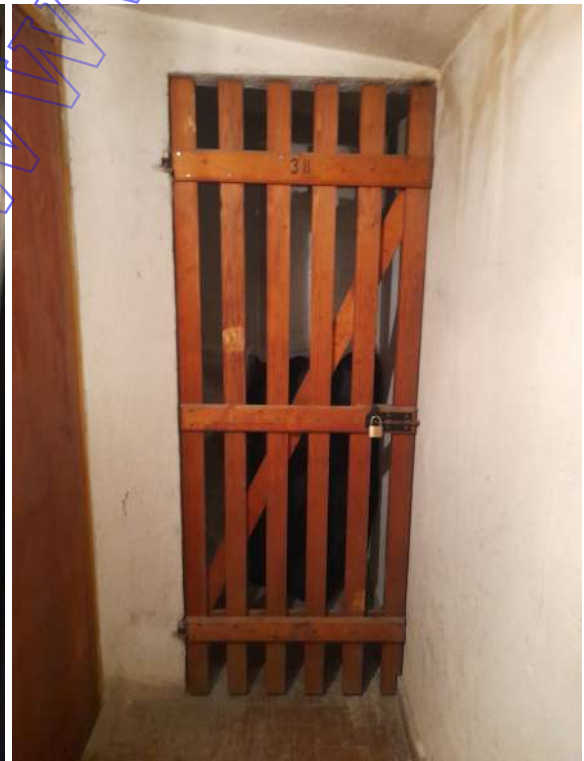

porta d'ingresso alla cantina n° 38



interno cantina

Coveg S.r.l.

Geom. BELLINI MARIA CRISTINA
Pos. 2. 20025
UDINE
*
ABO DEL COLLEGIO DEI GEOMETRI
DI UDINE

**Agenzia del Territorio
CATASTO FABBRICATI
Ufficio Provinciale di
Udine**

Dichiarazione protocollo n. UD0367243 del 26/10/2011

Planimetria di u.i.u. in Comune di Udine

Viale Giacomo Leopardi

civ. 24

Identificativi Catastali:

Sezione:

Foglio: 50

Particella: 69

Subalterno: 41

Compilata da:

Ioan Luca

Iscritto all'albo:

Geometri

Prov. Udine

N. 2882

Scheda n. 1

Scala 1:200

PIANTA PIANO TREDICESIMO

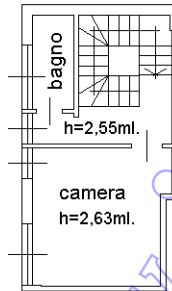

PIANTA PIANO DODICESIMO
H=2,88 ml.

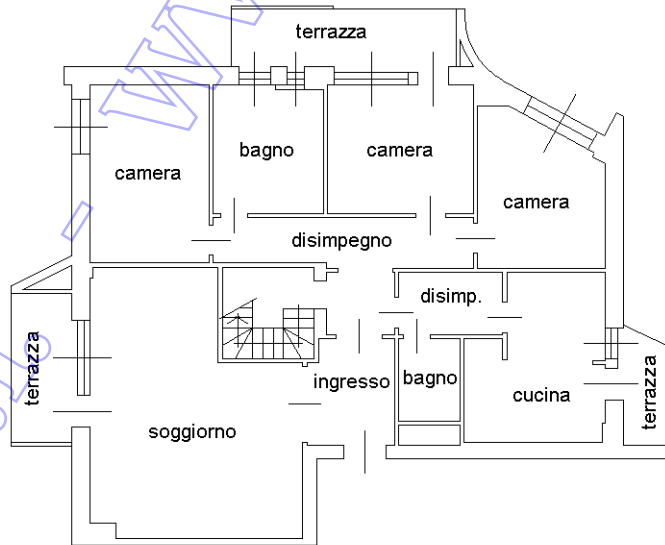

PIANTA PIANO INTERRATO
H=1,95 ml.

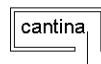

NORD



Ultima planimetria in atti



Fg.50/Pt.69