



# NUOVO CATASTO EDILIZIO URBANO

(R. DECRETO-LEGGE 13 APRILE 1939, N. 652)

Planimetria dell'immobile situato nel Comune di VENDONE Via FRATELLE LEUSO

Ditta

Allegata alla dichiarazione presentata all'Ufficio Tecnico Erariale di SAVONA

ANNULLA E SOSTITUISCE LA PLANIMETRIA  
ALLEGATA ALLA SCHEDE N° 119416  
PROT. N° 1/80 del 11.11.1980

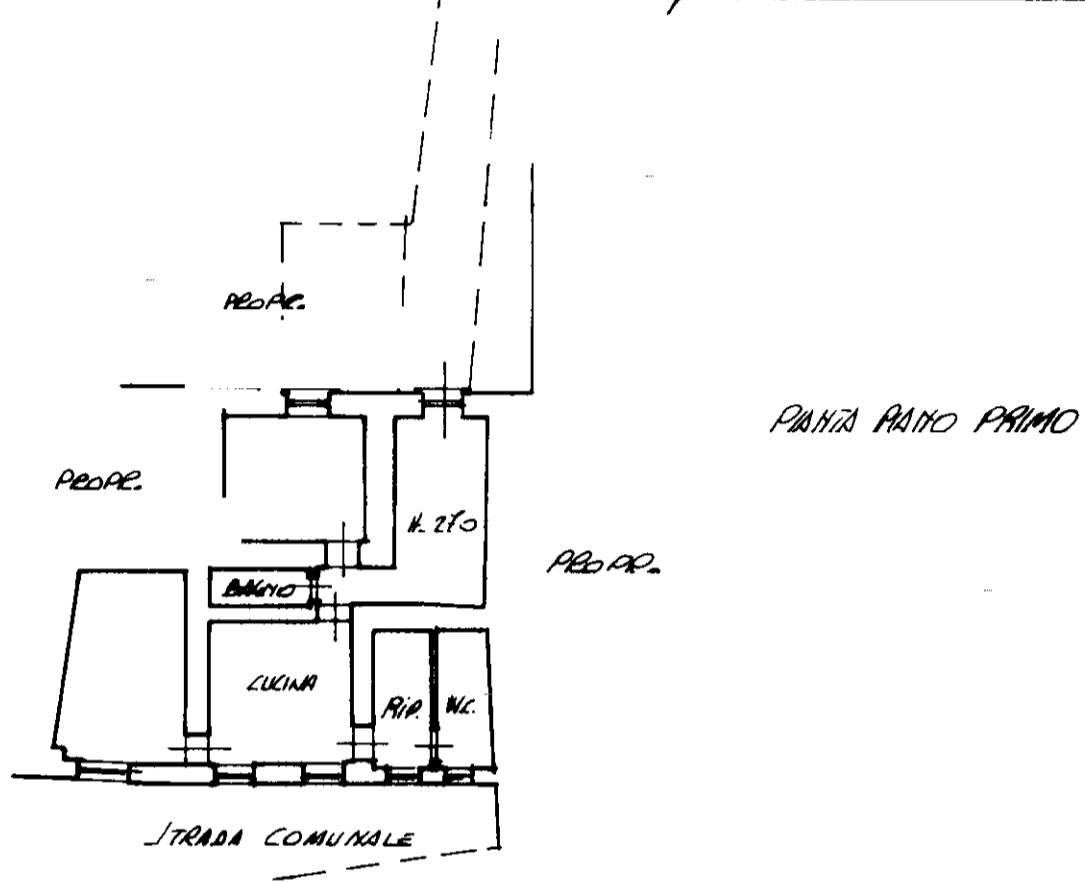

ORIENTAMENTO



SCALA DI 1:200

### SPAZIO RISERVATO PER LE ANNOTAZIONI D'UFFICIO

DATA  
PROT. N° 357283



Compilata dal GEOM. LUIGI GAIDANO  
(Titolo, nome e cognome del tecnico)

Iscritto all'Albo de GEOMETRI  
della Provincia di TORINO

DATA 01.08.1985

Firma: [Signature]