

TRIBUNALE CIVILE DI SAVONA
Sezione Esecuzioni Immobiliari
CONSULENZA TECNICA D'UFFICIO

R.G. Esec. Imm. n.124/2024

Documentazione allegata

PROCEDURA: R.G. Esec. Imm. n. 124/2024

GIUDICE DELL'ESECUZIONE: Dr. Davide Atzeni

C.T.U: Arch. Silvia Parodi con studio in corso Italia 29/10, 17100 Savona (Sv),
iscritta all'albo degli Architetti di Savona n. 993 P.IVA 01723010094 cell. 3386197739
mail: silviaparodiarch@gmail.com pec: silviaparodi@archiworldpec.it



MODULARIO
F. rig. rend. 497



MINISTERO DELLE FINANZE
DIPARTIMENTO DEL TERRITORIO
CATASTO EDILIZIO URBANO (RDL 13-4-1939, n. 652)

MOD. BN (CEU)

LIRE
500

Planimetria di u.i.u. in Comune di CAIRO MONTENOTTE, via C.SO MARCONI, civ. 186

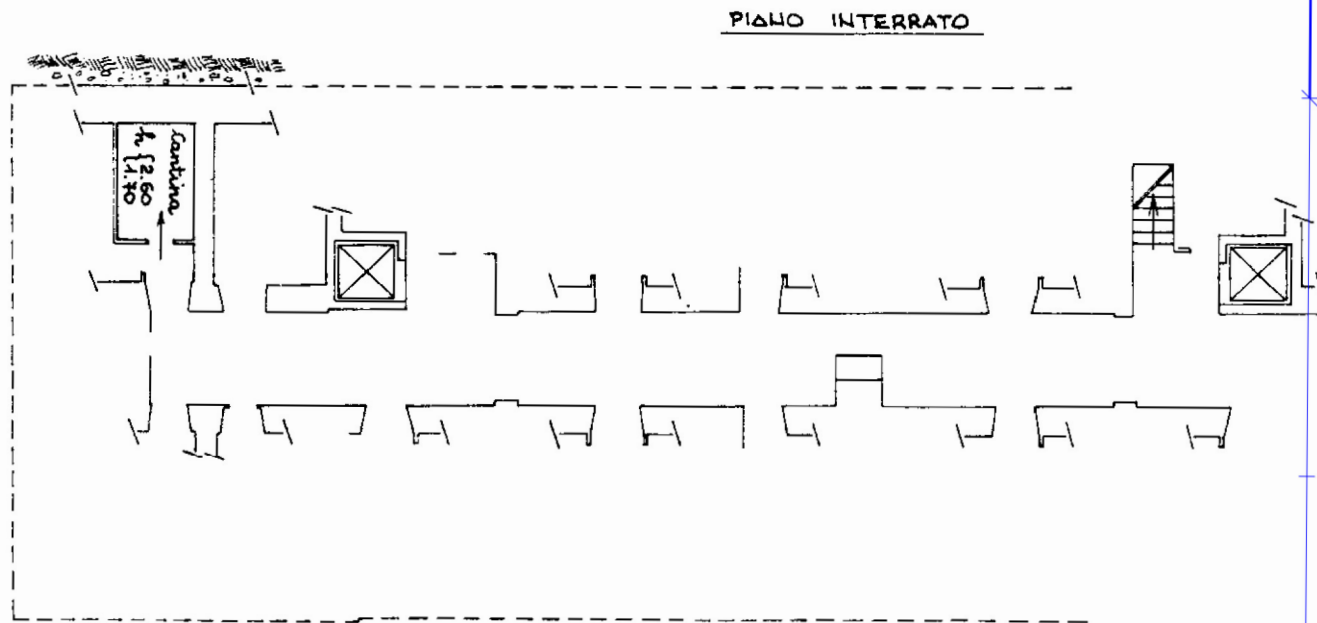
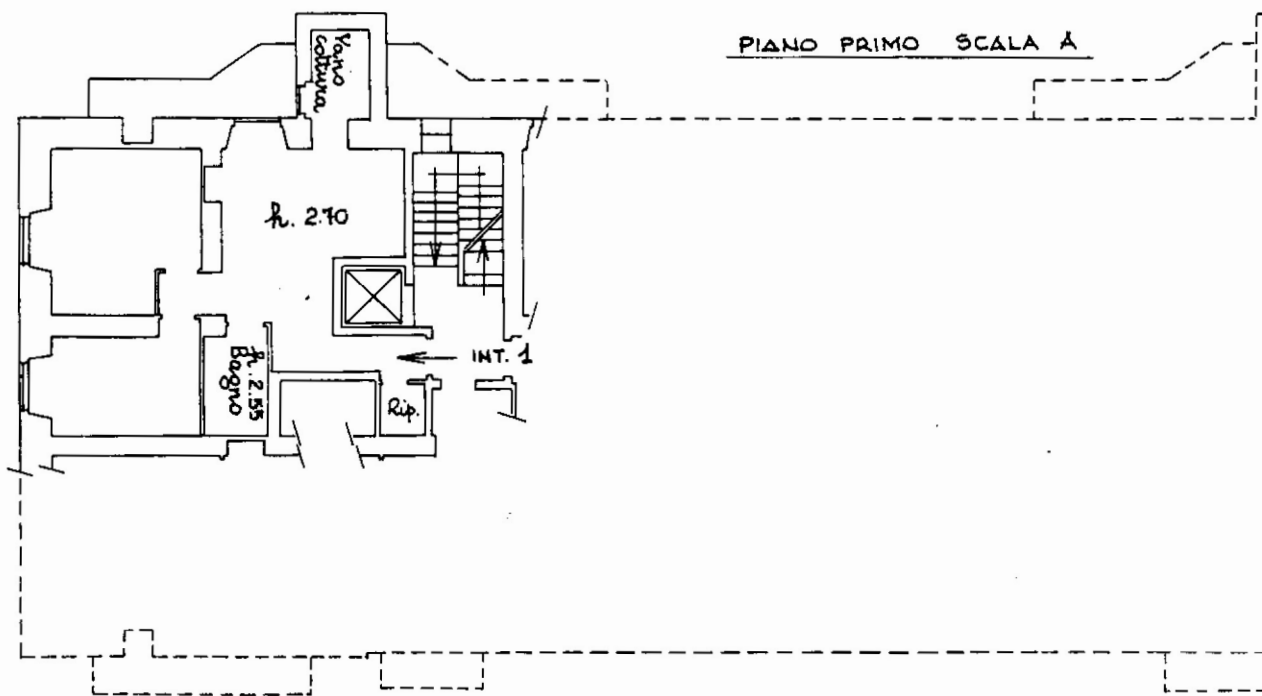

ORIENTAMENTO

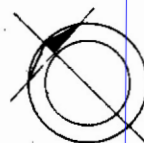

SCALA DI: 1:100



RISERVATO ALL'UFFICIO

Dichiarazione di N.C.
Denuncia di variazione
Data presentazione: 30/01/1998 - Data: 27/01/2026 - n. T119283 - Richiedente: MCHMRA77H15D969H
Totale schede identificative catastali: A4 (Isolato) all'anno di stampa: 1 (210x297)
F. 69
n. 104 sub. 55

Compilata dal **GEOMETRA**
(Titolo, cognome e nome)
RABELLINO RICCARDO
GEOMETRI
della provincia di **SAVONA** n. 492
data 16/01/2026 Firma

unau 01
Cairo Montenotte - Situazione al 27/01/2026 - Comune di CAIRO MONTENOTTE(B369) - < Foglio 69 - Particella 296 - Subalterno 55 >
Catasto Edilizio Urbano - Certificato di Edilizia Certificates CA G1 Serial#: 71e2d513c385260b7c9fcd8388e919c

510
Eletto

Restituzione pianta con coni ottici per individuazione documentazione fotografica (Foglio 69 mappale 296 sub 55):

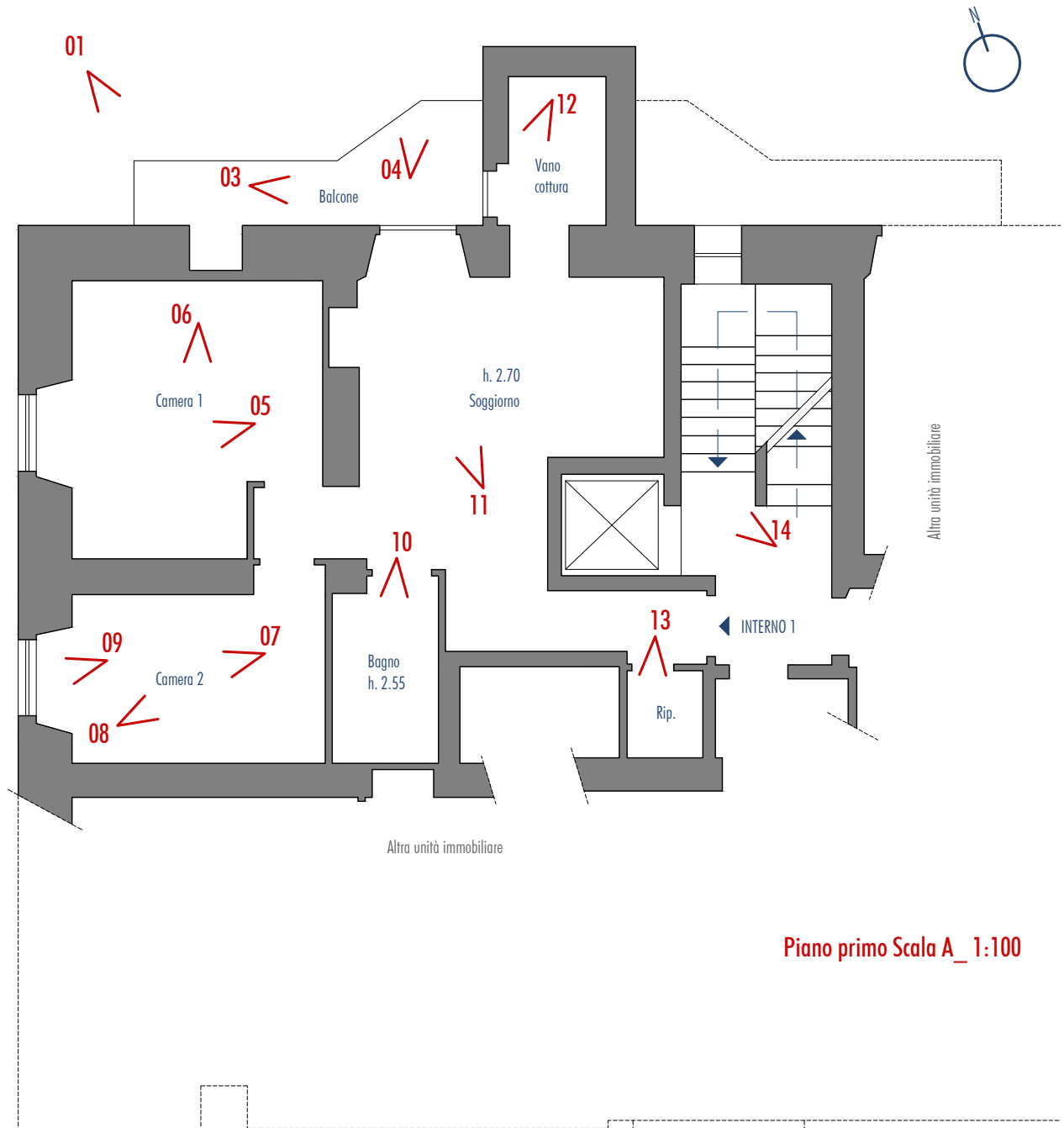

Piano primo Scala A_ 1:100

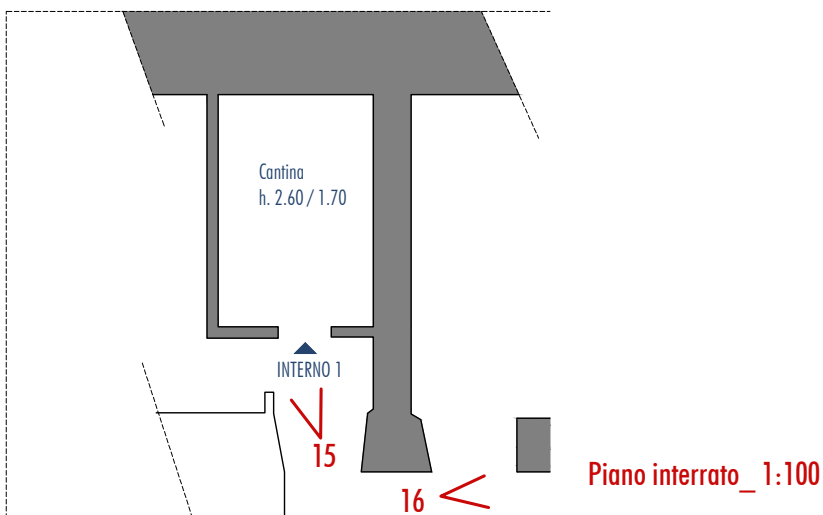

Piano interrato_ 1:100



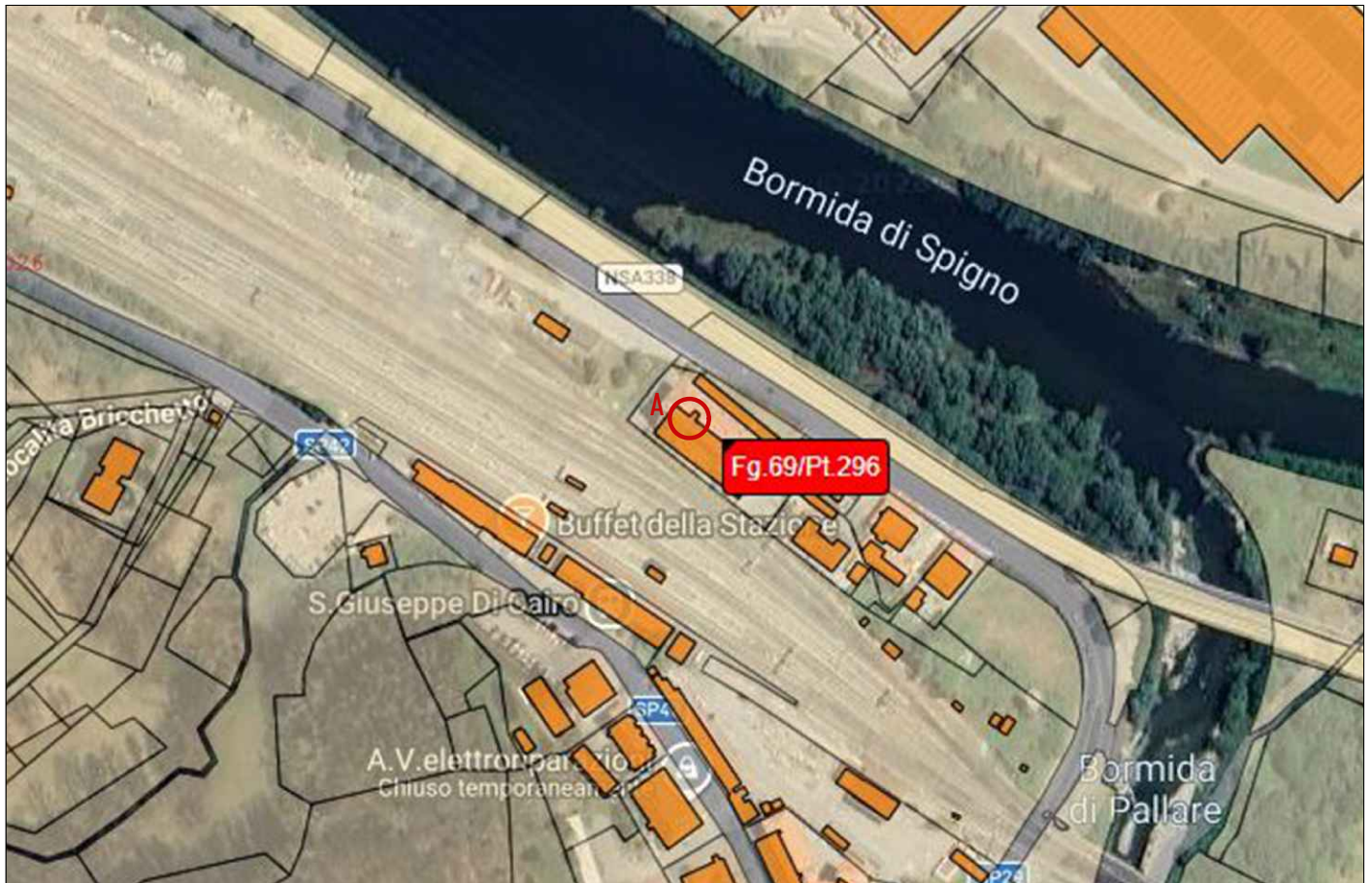

Individuazione immobile su ortofoto



Documentazione fotografica:



Fotografie contesto: Comune di Cairo Montenotte



Documentazione fotografica:



01_ Prospetto esterno da piazzale privato



02_ Prospetto esterno da Corso Marconi



03_ Vista del balcone



04_ Vista dal Balcone



Documentazione fotografica:

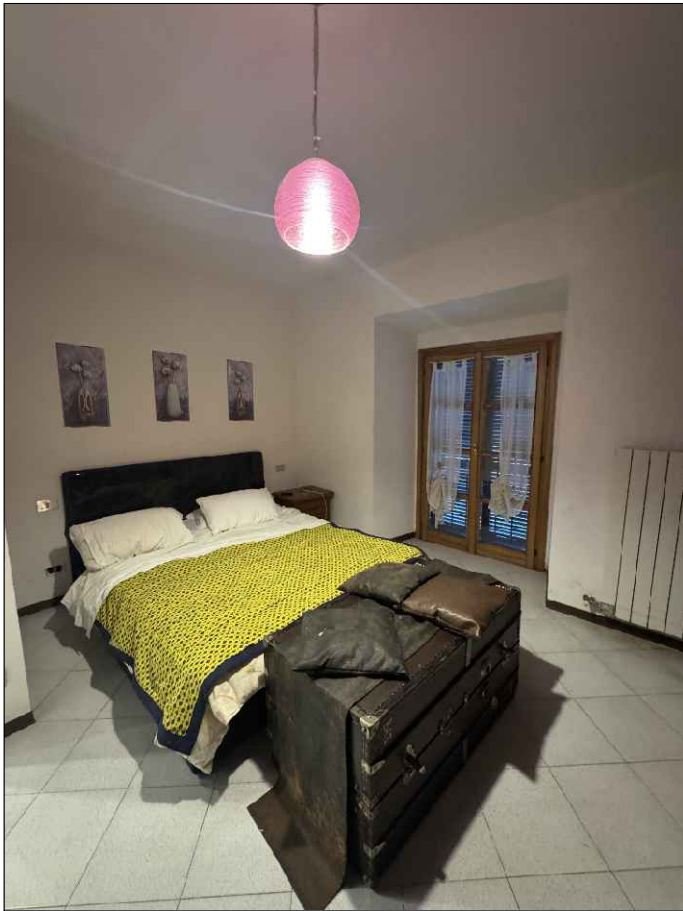

05_ Vista Camera 1

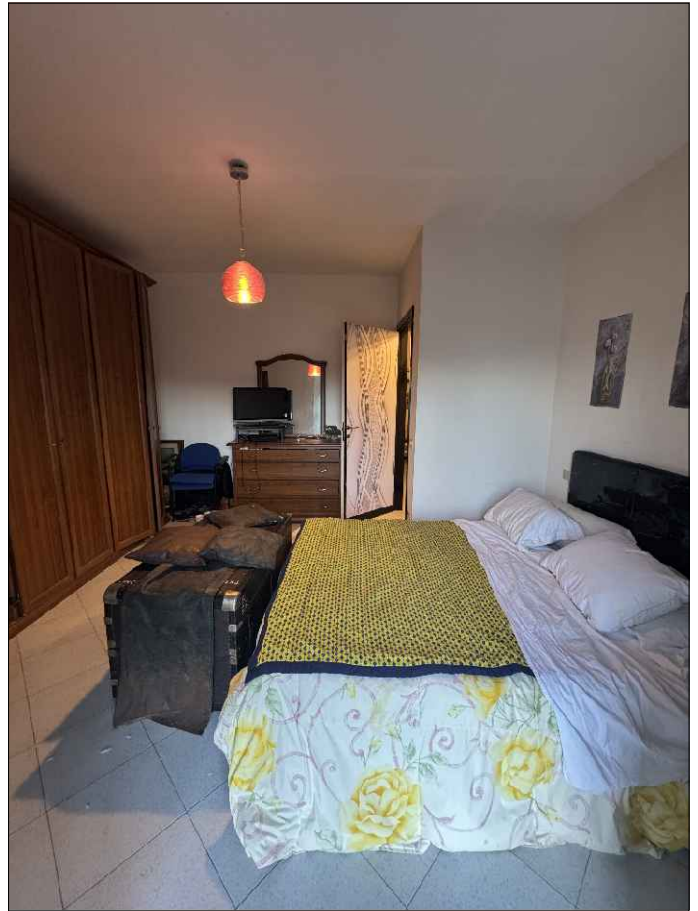

06_ Vista Camera 1



07_ Vista Camera 2

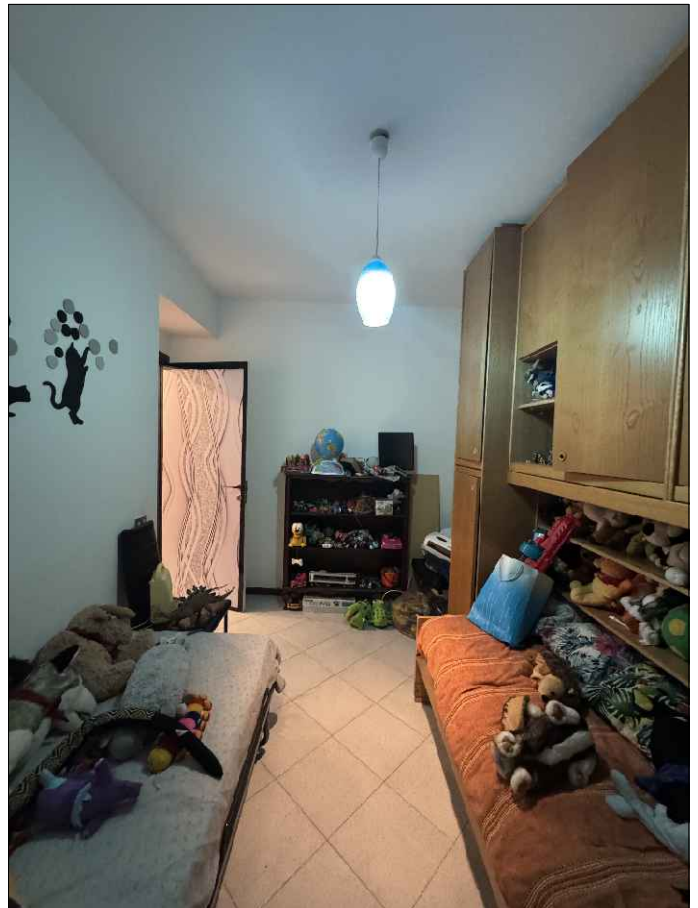

08_ Vista Camera 2



Documentazione fotografica:



09_ Vista dalla camera da letto

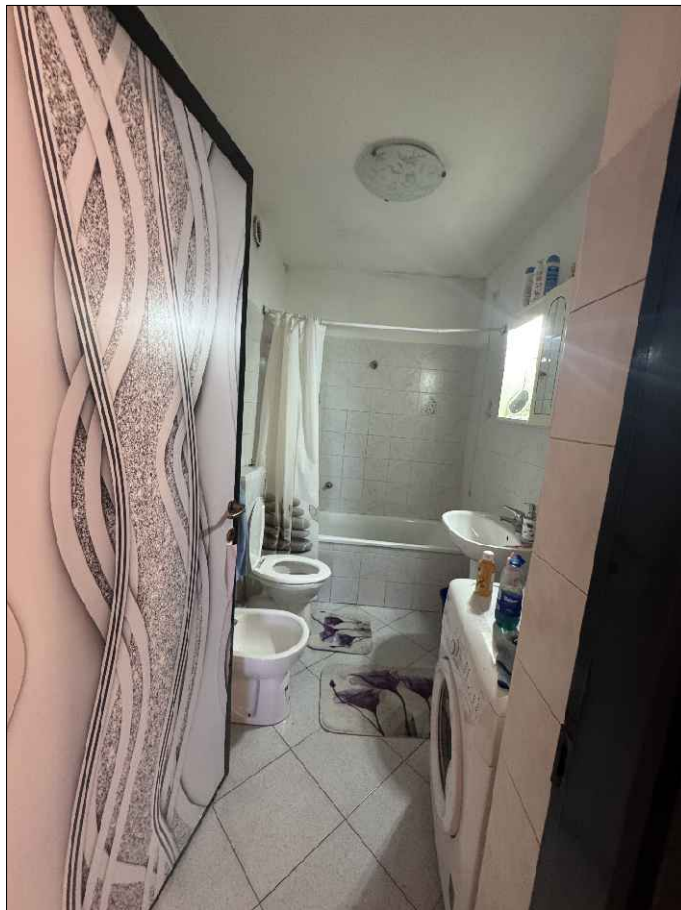

10_ Vista del bagno



11_ Vista del soggiorno

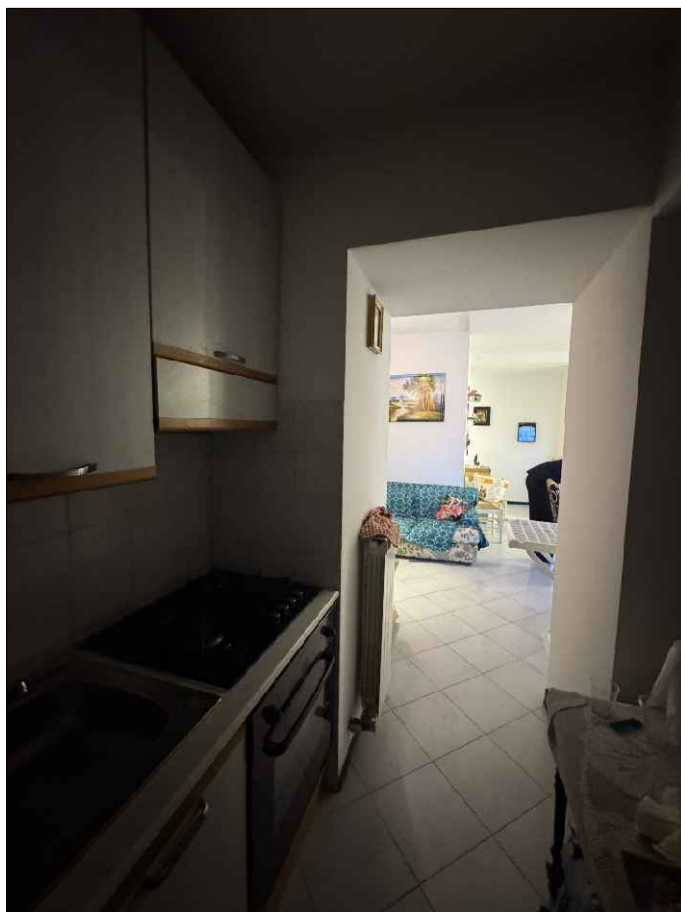

12_ Vista cucina



Documentazione fotografica:



13_ Vista ripostiglio

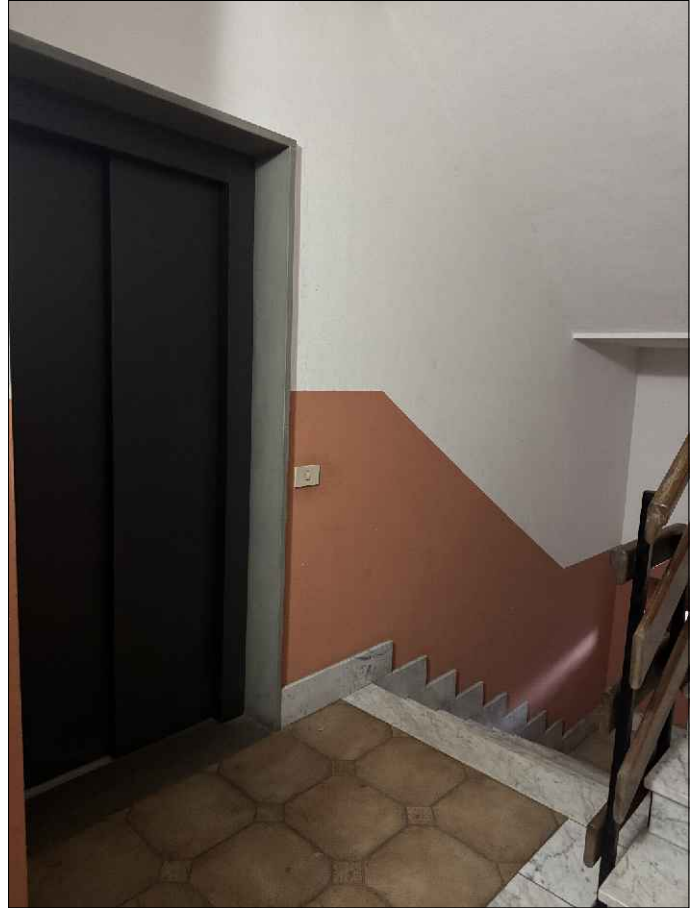

14_ Vista vano scala



15_ Vista cantina



16_ Vista accesso cantina

