

MODULARIO
E. - C.M. S.T. - 481



MINISTERO DELLE FINANZE
DIREZIONE GENERALE DEL CATASTO E DEI SERVIZI TECNICI ERARIALI

Vol. B (Nuovo Catasto Edilizio Urbano)

Lire
20

NUOVO CATASTO EDILIZIO URBANO

Planimetria dell'immobile situato nel Comune di **PIAZZA ARMERINA** Via **DIANA 38**

Ditta **[REDACTED]**

Allegata alla dichiarazione presentata all'Ufficio Tecnico Erariale di **ENNA**

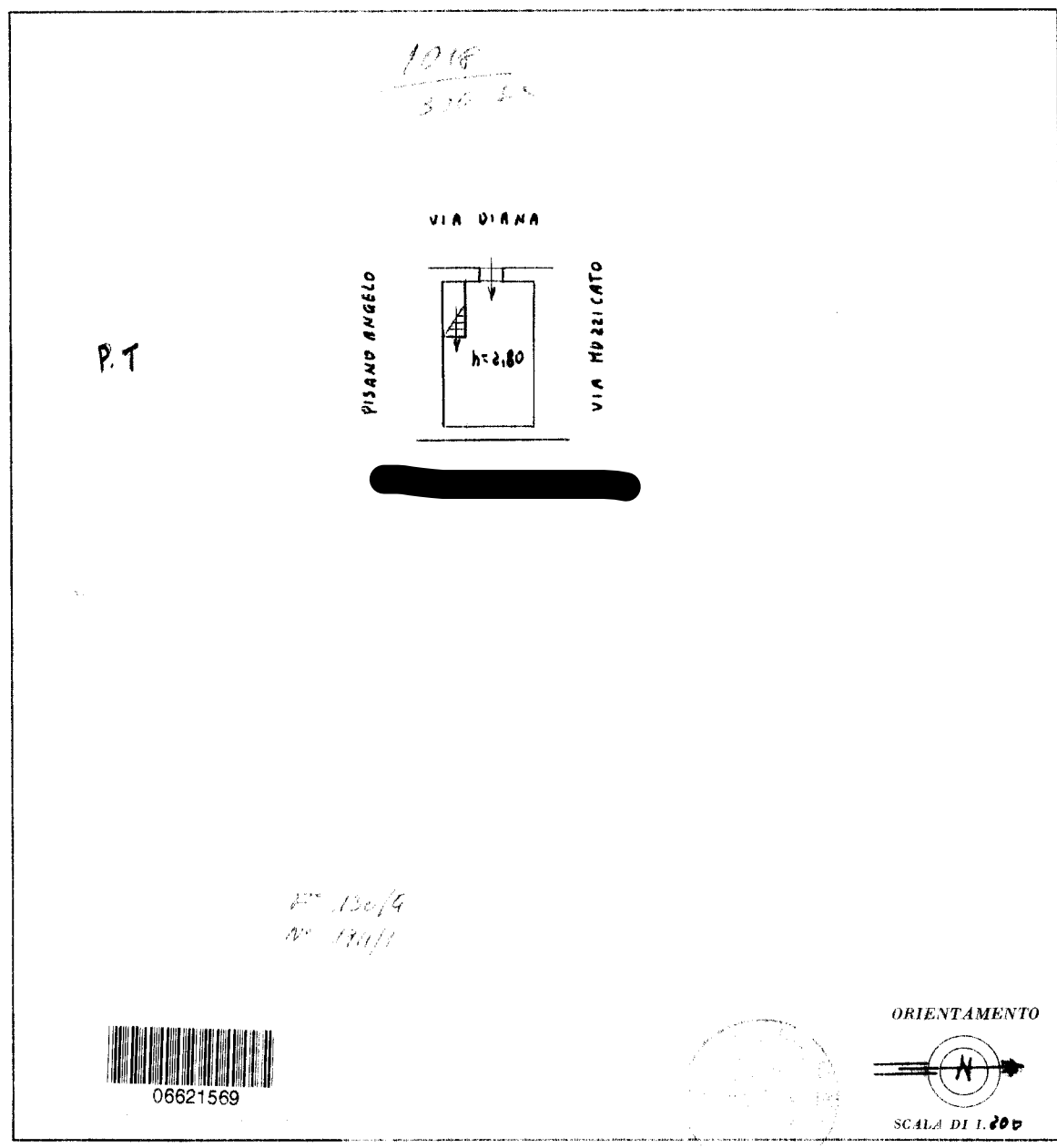

SPAZIO RISERVATO PER ANNOTAZIONI D'INTERESSE	
DATA	
PROT. N°	

Completata da **Jean Mary Anthony**
Titolo, nome e cognome del tecnico

Inscritta all'Albo de **Jean Mary Anthony**
 della Provincia di **ENNA**

14-9-1962

Reyer

Ultima planimetria in atti

Catasto dei Fabbricati - Situazione al 18/11/2024 - Comune di PIAZZA ARMERINA (G580) - < Foglio 130 - Particella 1911 - Subalterno 1 >
 Firmato D871A4B1UR1A1AN1T8M1E1L1A1D1O1R1A1N1A Emesso Da: ARUBAPEC S.P.A. NG CA 3 Serial#: 2fca971142b67463e0c499ab384012a



MODULARIO
F. - Cat. S.T. - 481



MINISTERO DELLE FINANZE

Mod. B (Nuovo Catasto Edilizio Urbano)

DIREZIONE GENERALE DEL CATASTO E DEI SERVIZI TECNICI ERARIALI

Lire
20

NUOVO CATASTO EDILIZIO URBANO

DECRETO LEGGE 11 APRILE 1962 N. 101

Planimetria dell'immobile situato nel Comune di **PIAZZA ARMERINA** Via **DIANA 40**

Ditta **[REDACTED]**

Allegata alla dichiarazione presentata all'Ufficio Tecnico Erariale di **ENNA**

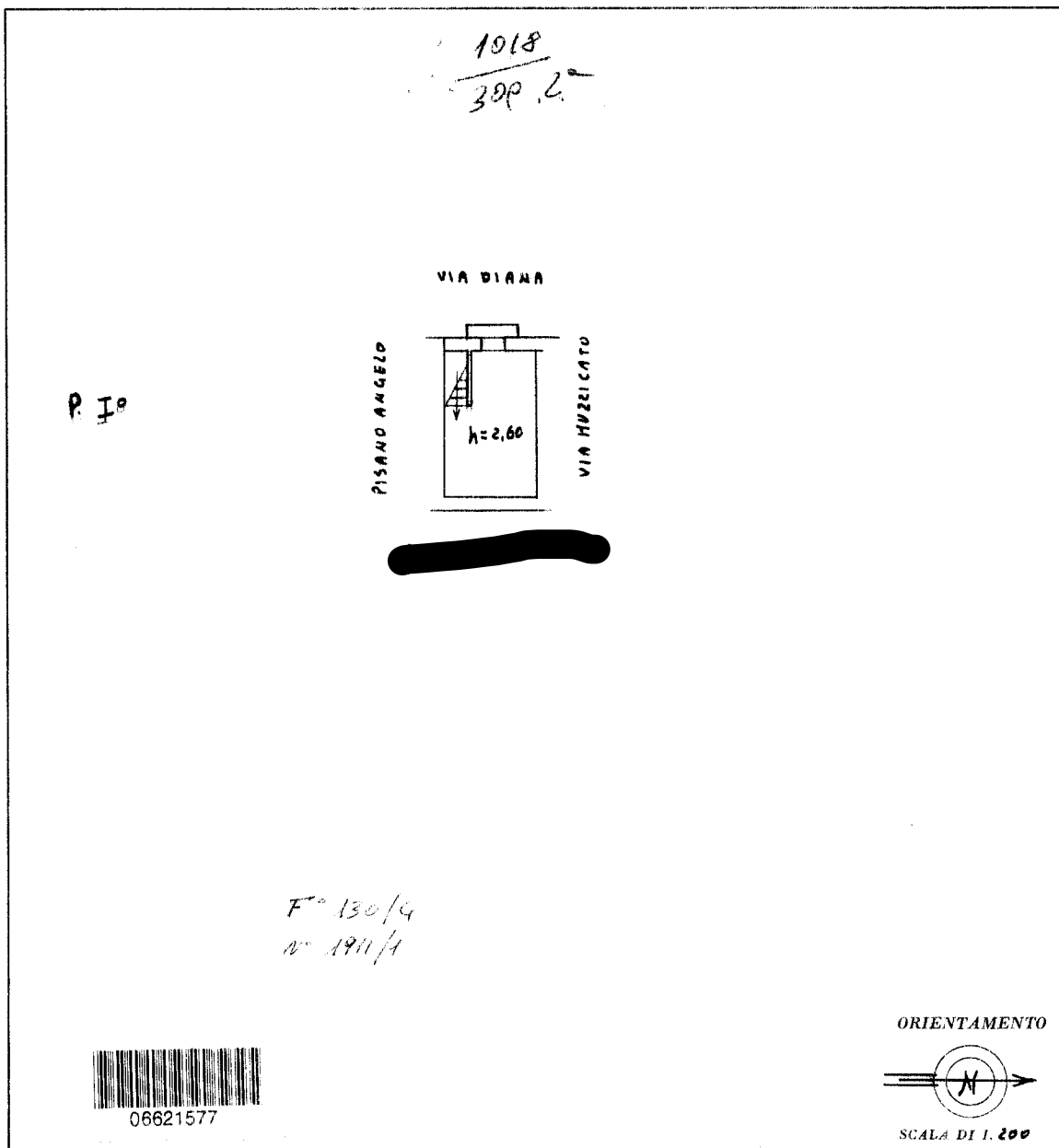

SPAZIO RISERVATO PER LE ANNOTAZIONI D'UFFICIO	
DATA	
PROT. N.º	

Computata dal *Jos. Onof. Antonini*
Titolo, nome e cognome del tecnico

Iscritte all'Albo de *planim.*
 nella Provincia di **ENNA**

14-9-1962

[Signature]

Ultima planimetria in atti



PIANTA PIANO TERRA

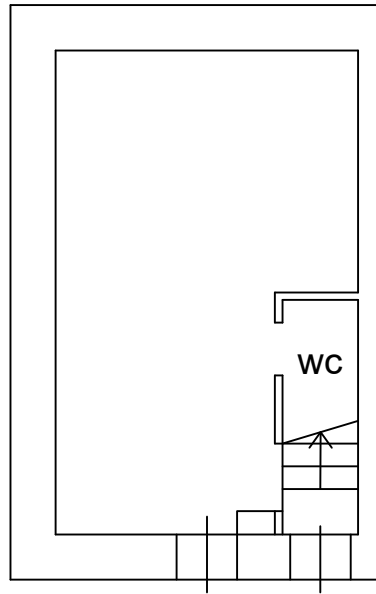

PIANTA PIANO PRIMO

