

**Agenzia del Territorio
CATASTO FABBRICATI
Ufficio Provinciale di
Siena**

Dichiarazione protocollo n. SI0041804 del 06/05/2005

Planimetria di u.i.u. in Comune di Siena

Strada Di Fornicchiaia

civ.

Identificativi Catastali:

Sezione:

Foglio: 63

Particella: 90

Subalterno: 16

Compilata da:
Corbelli Mario

Iscritto all'albo:
Geometri

Prov. Siena

N. 456

Scheda n. 1

Scala 1:200

PIANO PRIMO SOTTOSTRADA

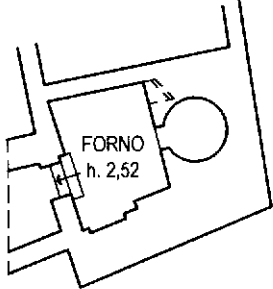

PIANO TERRENO

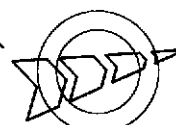
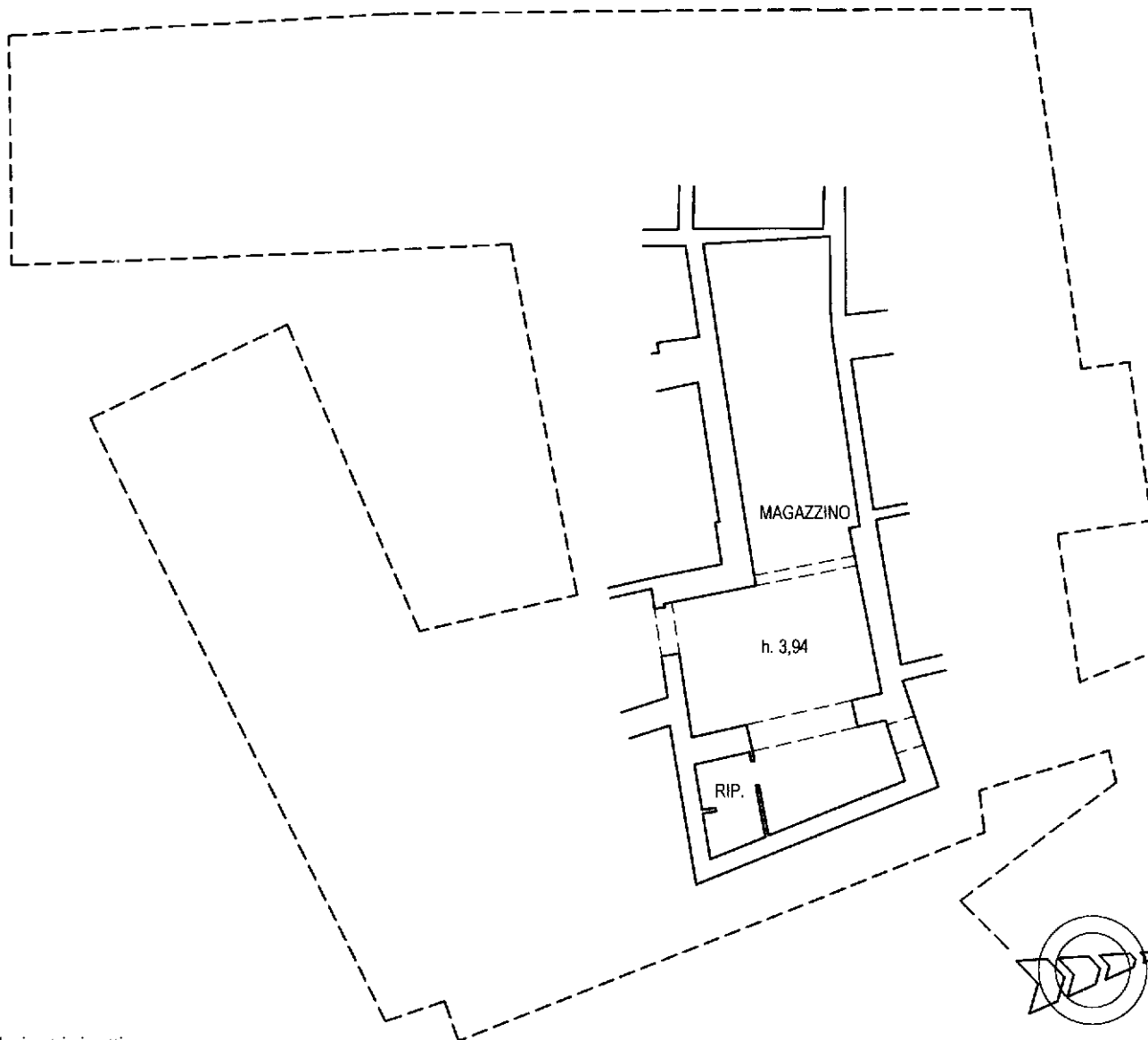

Ultima planimetria in atti