

**Agenzia del Territorio  
CATASTO FABBRICATI  
Ufficio Provinciale di  
Siena**

Dichiarazione protocollo n. SI0041804 del 06/05/2005

Planimetria di u.i.u. in Comune di Siena

Strada Di Fornicchiaia

civ.

Identificativi Catastali:

Sezione:  
Foglio: 63  
Particella: 90  
Subalterno: 22

Compilata da:  
Corbelli Mario

Iscritto all'albo:  
Geometri

Prov. Siena

N. 456

Scheda n. 1

Scala 1:200

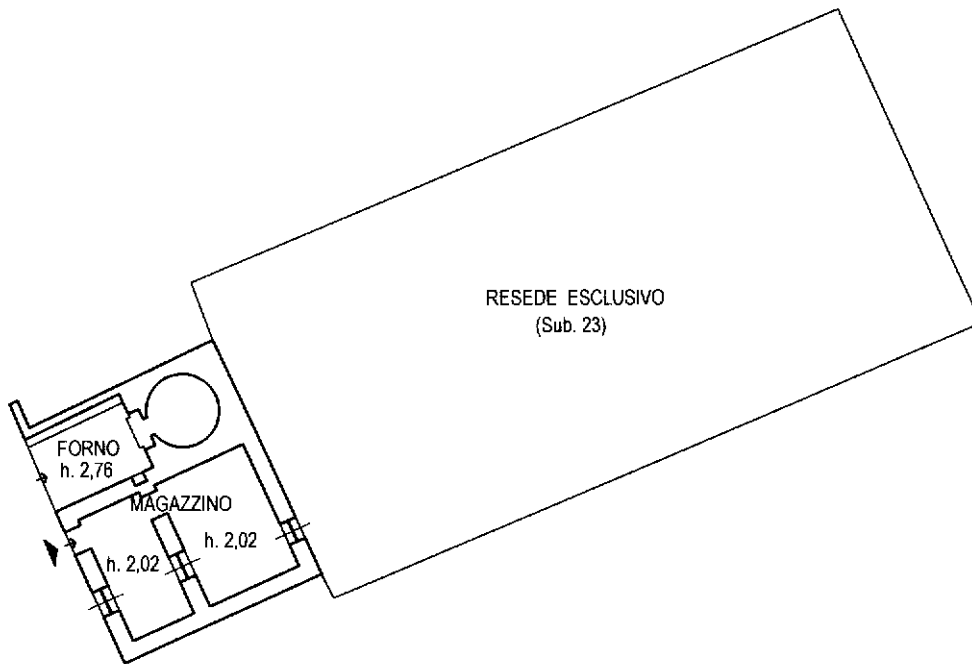

**PIANO TERRENO**

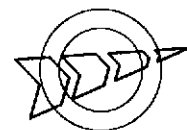

Ultima planimetria in atti