

**Agenzia del Territorio  
CATASTO FABBRICATI  
Ufficio Provinciale di  
Siena**

Dichiarazione protocollo n. SI0053334 del 07/03/2011

Planimetria di u.i.u. in Comune di Siena

Strada Di Fornicchiaia

civ.

Identificativi Catastali:

Sezione:

Foglio: 63

Particella: 349

Subalterno:

Compilata da:  
Corbelli Mario

Iscritto all'albo:  
Geometri

Prov. Siena

N. 456

Scheda n. 1

Scala 1:200

**ESTRATTO N.C.T.  
Scala 1:2000**

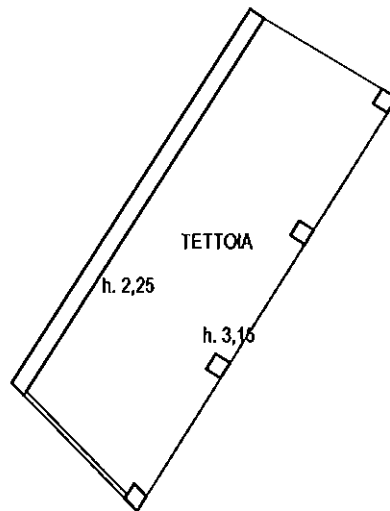
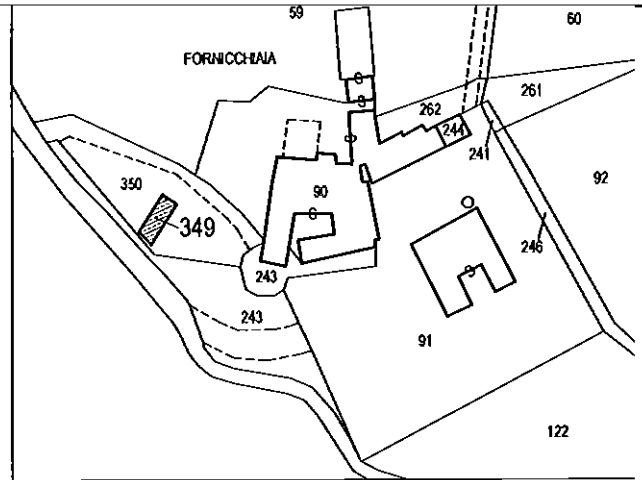

**PIANO TERRENO**



Ultima planimetria in atti