

MODULARIO  
F. 10 - mod. 404



MINISTERO DELLE FINANZE  
DIREZIONE GENERALE DEL CATASTO E DEI S.S.T.T.E.E.  
**CATASTO EDILIZIO URBANO** (RDL 13-4-1939, n. 652)

MOD. AN (CEU)  
LIRE  
**400**

Planimetria di u.i.u. in Comune di **PADERNO DUGNANO** via **LOMBROSO** civ. **SNC**

### PIANO PRIMO (SOTTOTETTO)

H=1,80 media

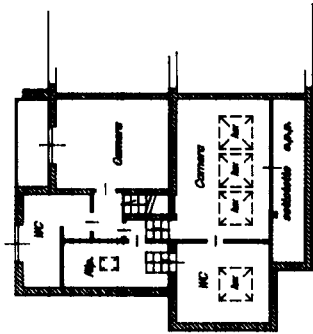

### PIANO SOTTERRANEO

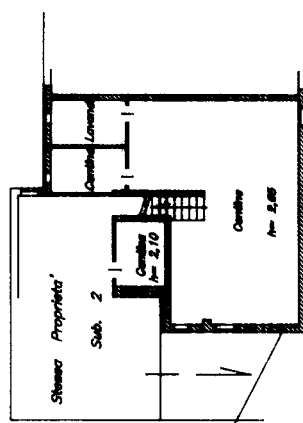

### PIANO TERRENO

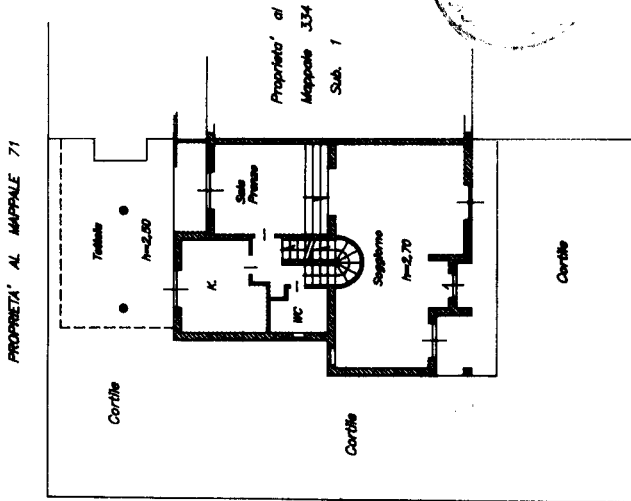

VIA LOMBROSO

ORIENTAMENTO



SCALA DI 1:200

RESERVATO ALL'UFFICIO

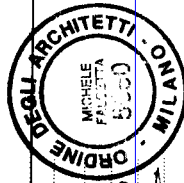

Completata dal **Architetto Michele Falcetta**  
iscritto all'albo de **Architetti Milano** n. **5650**  
data **13/05/96** Firma *[Signature]*

Dichiarazione di N.C.   
Denuncia di variazione   
Identificativi catastali  
F. 20 n. **335** sub. **01**  
data **13/05/96**

Catasto dei Fabbricati - Situazione al 18/04/2024 - Comune di PADERNO DUGNANO (G220) - Foglio 20 - Particella 335 - Subalterno 1 >

VIA CESARE LOMBROSO n. SNC Piano S1 - T-1