

**ALLEGATO N. 2**

**RILIEVO FOTOGRAFICO**

### Immagini acquisite da google

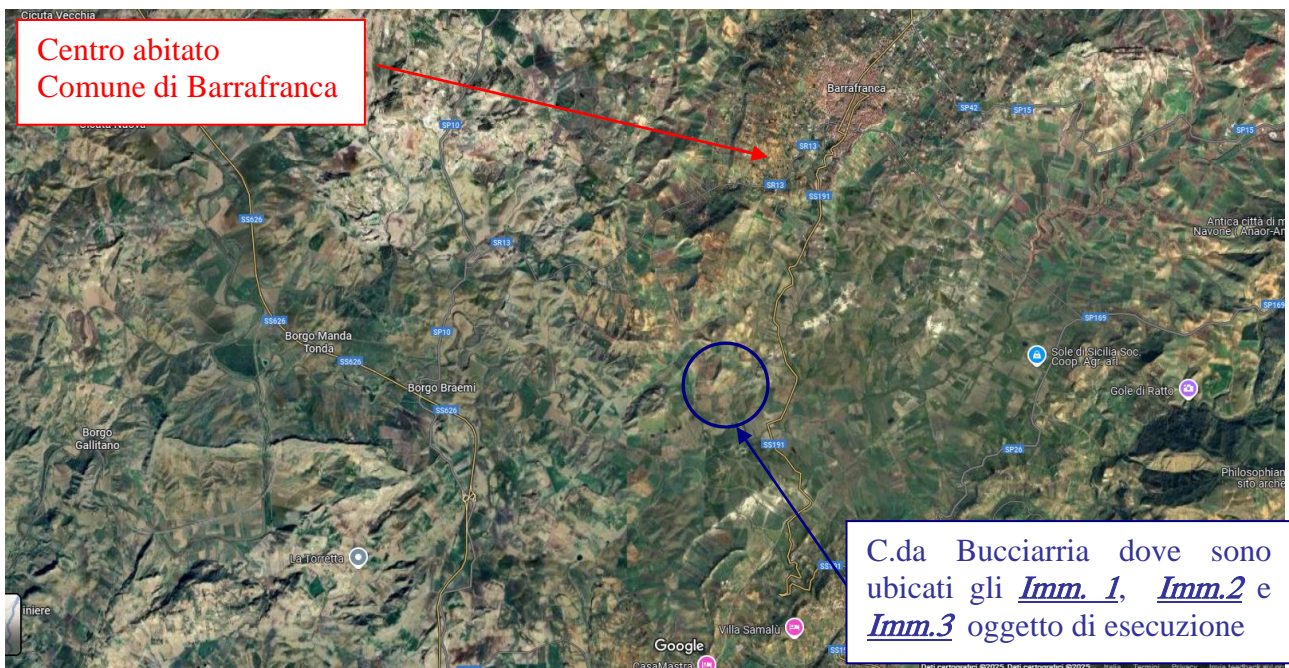

**Foto 1** – Vista satellitare con individuazione degli Imm. 1, Imm. 2 e Imm. 3 oggetti di pignoramento rispetto al centro abitato del comune di Barrafranca.

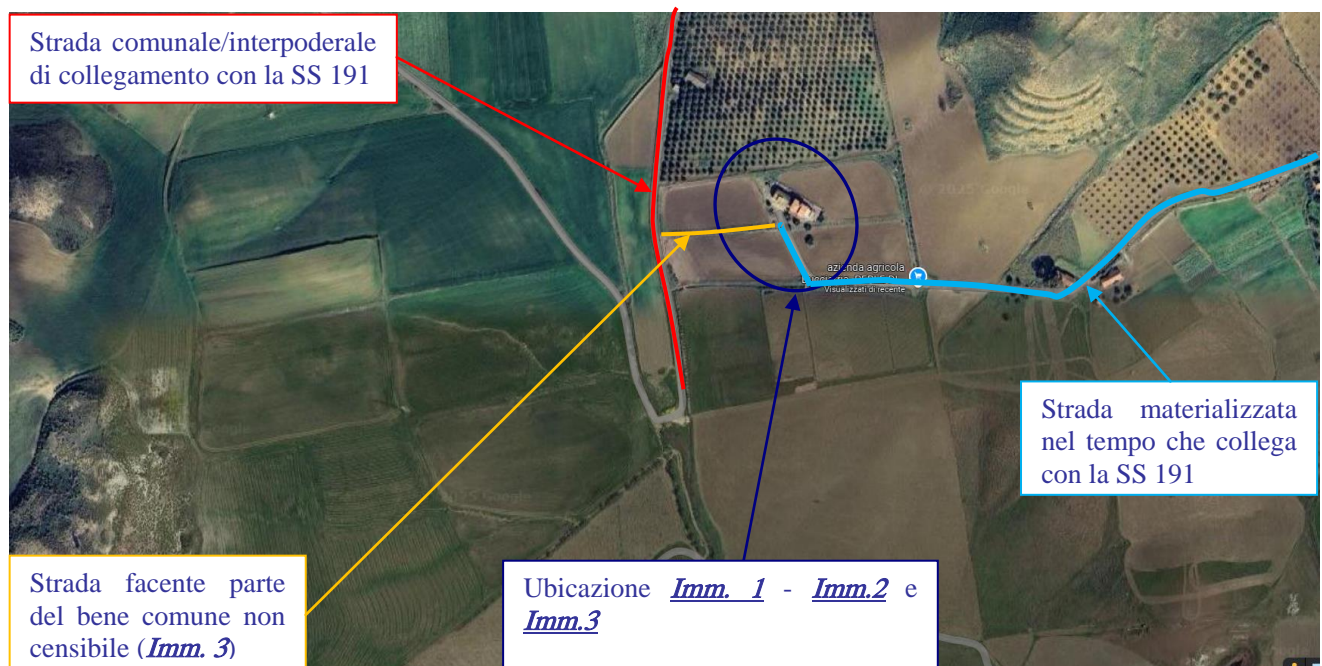

**Foto 2** – Vista satellitare ingrandita con indicazione dei fabbricati interessati dalla procedura e delle strade ed accessi per il raggiungimento degli stessi.

**Immagini acquisite da rilievo giusto sopralluogo del 17.04.2024**



**Foto 3** – A sinistra la strada comunale/interpodereale di collegamento con la S.S. 191 mentre nella foto a destra la strada (Imm. 3) facente parte del bene comune non censibile per il raggiungimento dei fabbricati.



**Foto 4** – Cannello di accesso che, dalla strada comunale/interpodereale si dirama la strada, bene comune non censibile.



**Foto 5 – Imm. 3 –** Strada bene comune non censibile part. 176 sub. 4.



**Foto 6 – Imm. 3 –** Altra vista della strada di accesso part. 176 sub. 4.

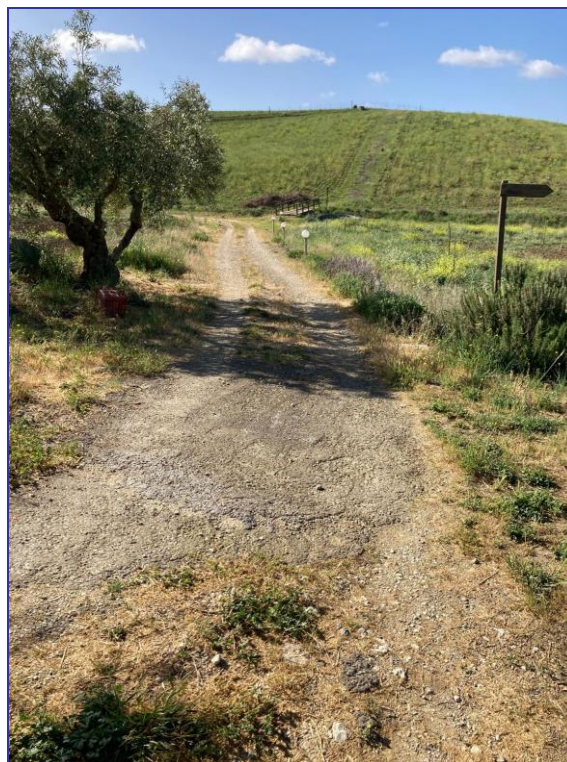

**Foto 7** – Strada di collegamento sui fondi privati alla S.S. 191 di raggiungimento dei fabbricati.



**Foto 8 – Imm. 3** – Corte esterna in prossimità dei fabbricati.



**Foto 9 – Imm. 3** – Altra vista della corte esterna lungo il prospetto principale.



**Foto 10 – Imm. 3** – Corte nella parte retrostante con pavimentazione in parte in cemento ed in parte mediante gres porcellanato.



**Foto 11 – Imm. 3** – Altra vista della corte esterna.



**Foto 12 – Imm. 1 e 2** – Vista complessiva degli immobili **Imm. 1** e **Imm. 2**, lungo il prospetto principale.



**Foto 13 – Imm. 1** - Prospetto principale fabbricato su di una elevazione.



**Foto 14 – Imm. 1 -** Prospetto laterale fabbricato su di una elevazione.



**Foto 15 – Imm. 1 -** Retrospetto.



**Foto 16 – Imm. 1 –** Sala lavorazione, con evidenza della piastrellatura delle pareti.



**Foto 17 – Imm.1 –** Vano ingresso prodotto.

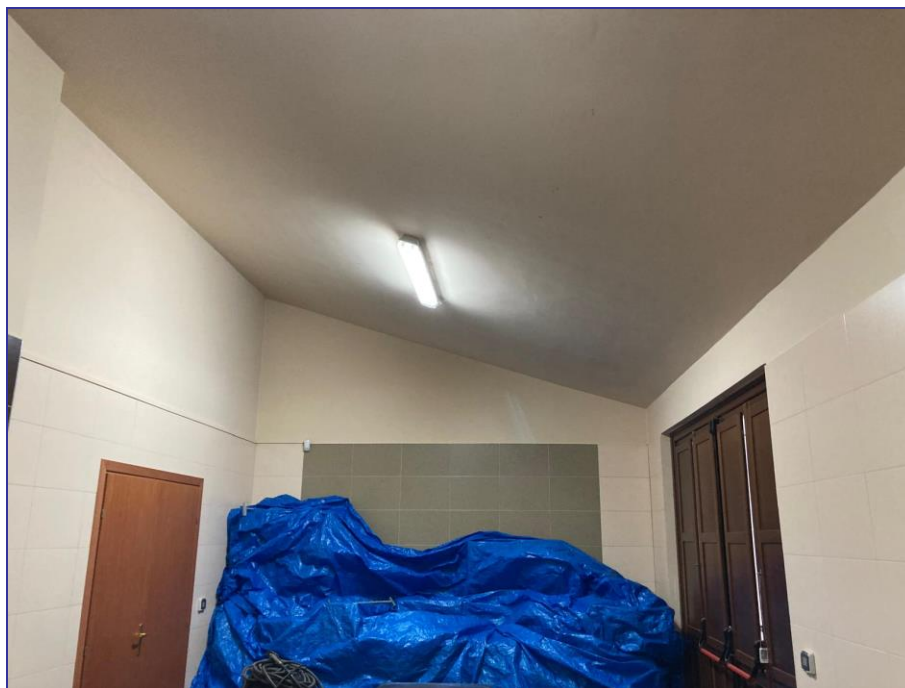

**Foto 18 – Imm. 1 –** Altra sala lavorazione.



**Foto 19 – Imm.1 –** Disimpegno nella zona bagni e spogliatoi.



**Foto 20 – Imm. 2** – Prospetto principale fabbricato su due elevazioni con portico antistante.



**Foto 21 – Imm. 2** - Prospetto laterale del fabbricato su due elevazioni con visione dell'ampio terrazzo al piano primo.



**Foto 22 – Imm. 2 –** Prospetto retrostante con visione anche del terrazzo laterale.



**Foto 23 – Imm. 2 –** Piano terra - Sala accoglienza e disimpegno.



**Foto 24 – Imm. 2 – Piano Terra – Sala multimediale.**



**Foto 25 – Imm. 2 – Piano Terra – Cucina dimostrativa.**



**Foto 26 – Imm. 2 – Piano Terra – Disimpegno retrostante.**

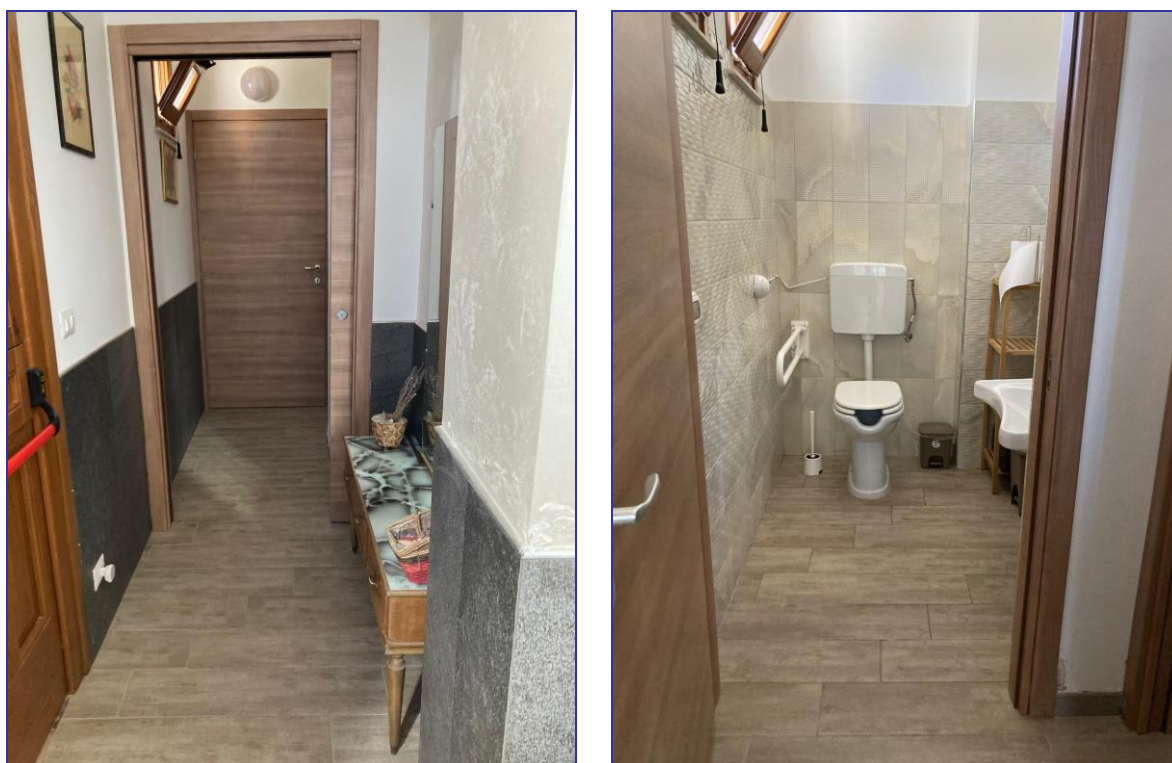

**Foto 27 – Imm.2 – Piano terra – Anti bagno e bagno diversamente abili.**

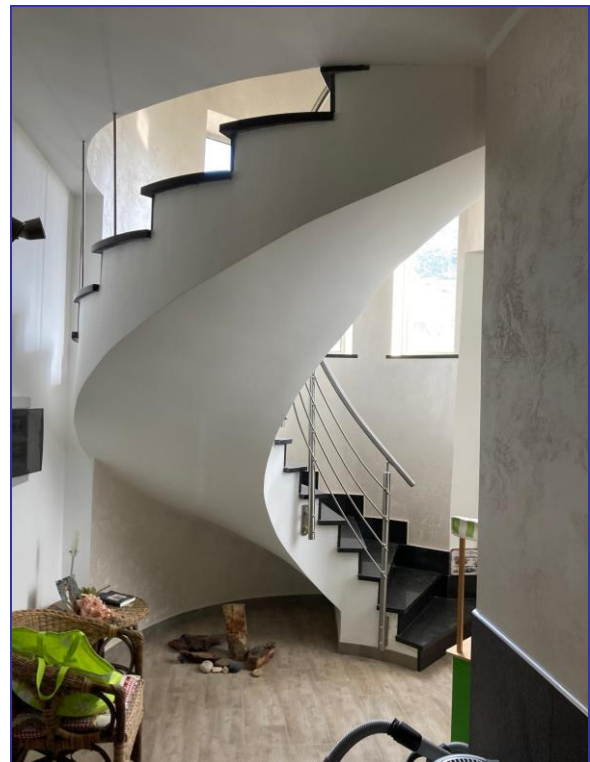

**Foto 28 – Imm.2 –** Scala di collegamento piano terra con piano primo.



**Foto 29 – Imm.2 –** Piano primo – Sbarco scala e disimpegno.



**Foto 30 – Imm.2 – Piano Primo - Sala expò.**



**Foto 31 – Imm.2 – Piano Primo – Sala lavorazione artigianale.**



**Foto 32 – Imm.2 – Piano Primo - Uscita prodotto finito.**

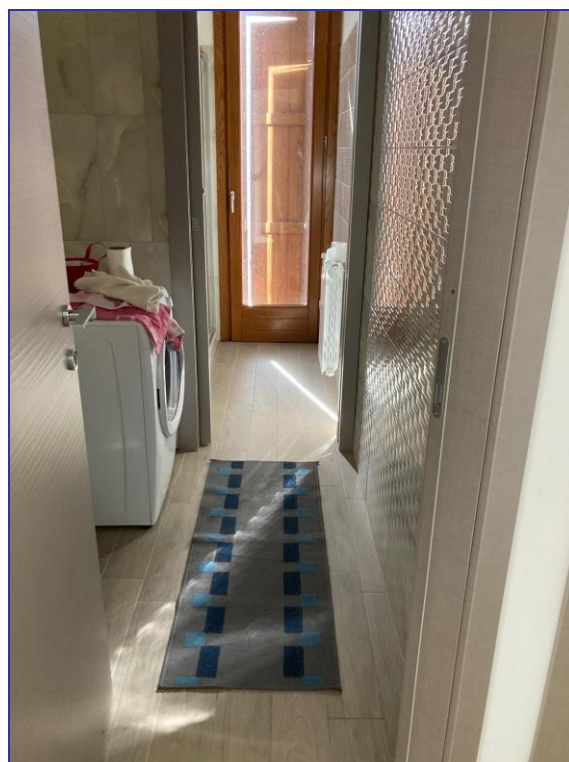

**Foto 33 – Imm.2 – Piano Primo - Antibagno e bagno.**



**Foto 34 – Imm.2 – Piano Primo – Terrazzo.**