

P.T.

STESSA DITTA

STESSA DITTA

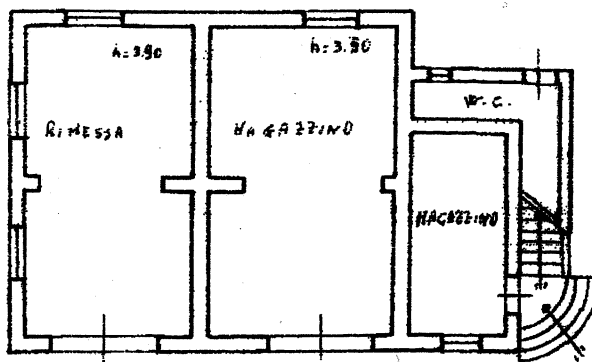

STESSA DITTA

CORTE MQ. 1053



08969461

MODULARIO  
F. fig. 1000/100



MINISTERO DELLE FINANZE  
DIREZIONE GENERALE DEL CATASTO E DEI SISTEMI  
**CATASTO EDILIZIO URBANO** (REL. 13-4-1939, n. 652)

MOD. AN (CEU)

LIRE  
**400**

Planimetria di ... Comune di CALASCIBETTA di CL. GATO

civ. ....

P.I.  
h=2.80

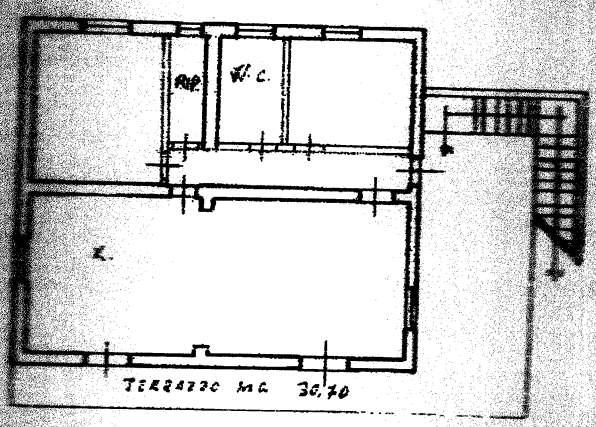

ORIENTAMENTO  
NORD



SCALA DI 1:200

Dichiarazione di N.C.   
Denuncia di variazione

Compilata da: GEOMETRA  
(Titolo cognome e nome)  
VIGNERI SALVATORE  
iscritto all'albo dei GEOMETRI  
della provincia di ENNA n. 1070  
data 10-07-1996 Firma Salvatore Vigneri

RISERVATO ALL'UFFICIO

col. 1  
13.7.96

Identificazione catastale  
F. 47  
n. 82

**Agenzia del Territorio  
CATASTO FABBRICATI  
Ufficio Provinciale di  
Enna**

Identificativi Catastali:

Sezione:

Foglio: 55

Particella: 79

Subalterno: 1

Compilata da:  
Pecora Alfonso

Iscritto all'albo:  
Geometri

Prov. Enna

N. 1232

n. 1

Scala 1:200

**PIANO TERRA**

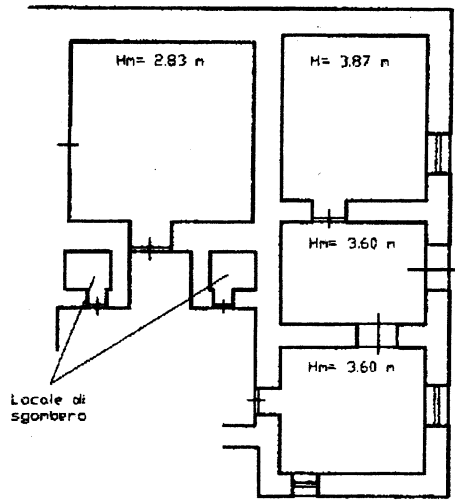

**PIANO PRIMO**  
H= 2.75 m

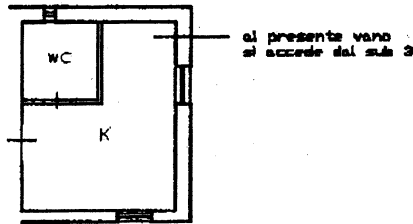

**Agenzia del Territorio**  
**CATASTO FABBRICATI**  
Ufficio Provinciale di  
Enna

Dichiarazione protocollo n. 6847 del 29/01/2003

Planimetria di u.i.u. in Comune di Calascibetta

Contrada San Giuseppe

civ. SN

Identificativi Catastali:

Sezione:

Foglio: 55

Particella: 235

Subalterno:

Compilata da:  
Pecora Alfonso

Iscritto all'albo:  
Geometri

Prov. Enna

N. 1232

Fig. n. 1

Scala 1:200

PIANO TERRA  
H= 3.50 m

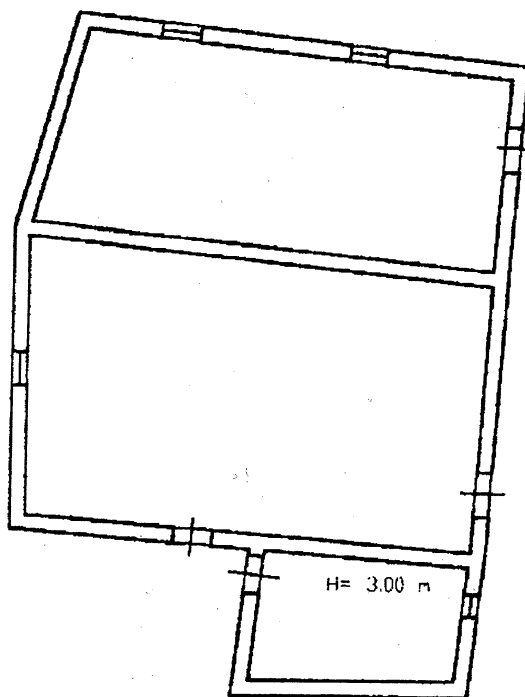

Dichiarazione protocollo n. 7453 del 30/01/2003

Planimetria di u.i.u. in Comune di Calascibetta

Contrada San Giuseppe

civ. SN

**Agenzia del Territorio**  
**CATASTO FABBRICATI**  
Ufficio Provinciale di  
Enna

Identificativi Catastali:

Sezione:

Foglio: 55

Particella: 98

Subalterno:

Compilata da:  
Pecora Alfonso

Iscritto all'albo:  
Geometri

Prov. Enna

N. 1232

ca n. 1

Scala 1:200

PIANO TERRA  
H= 2.80 m

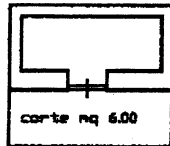

Dichiarazione protocollo n. 9255 del 05/02/2003

Planimetria di u.i.u. in Comune di Calascibetta

Contrada San Giuseppe

civ. SN

**Agenzia del Territorio  
CATASTO FABBRICATI  
Ufficio Provinciale di  
Enna**

Identificativi Catastali:

Sezione:

Foglio: 55

Particella: 107

Subalterno:

Compilata da:  
Pecora Alfonso

Iscritto all'albo:  
Geometri

Prov. Enna

N. 1232

la n. 1 Scala 1:200

**PIANO TERRA  
Hm= 3.20 m**

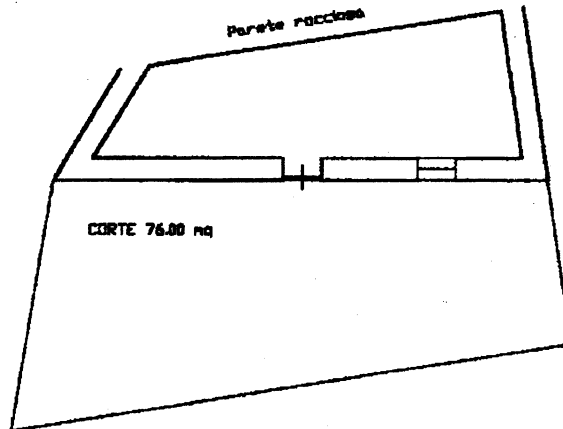

Dichiarazione protocollo n. 6851

del 29/01/2003

**Agenzia del Territorio  
CATASTO FABBRICATI  
Ufficio Provinciale di  
Enna**

Planimetria di u.i.u. in Comune di Calascibetta

Contrada San Giuseppe

civ. SN

**Identificativi Catastali:**

Sezione:  
Foglio: 55  
Particella: 234  
Subalterno:

Compilata da:  
Pecora Alfonso  
Iscritto all'albo:  
Geometri

Prov. Enna

N. 1232

la n. 1      Scala 1:200

PIANO TERRA  
H= 3.00 m

