

Foto n. 1 - Vista panoramica edificio



Foto n. 2 -- Vista panoramica edificio



*L'esperto incaricato:
Geom. Michele Cappelli*

ESECUZIONE N. 66/2025 – LOTTO 1

Foto n. 3 – Vista panoramica edificio



Foto n. 4 – Vano scale condominiale



*L'esperto incaricato:
Geom. Michele Cappelli*

Foto n. 5 – Ingresso ad unità

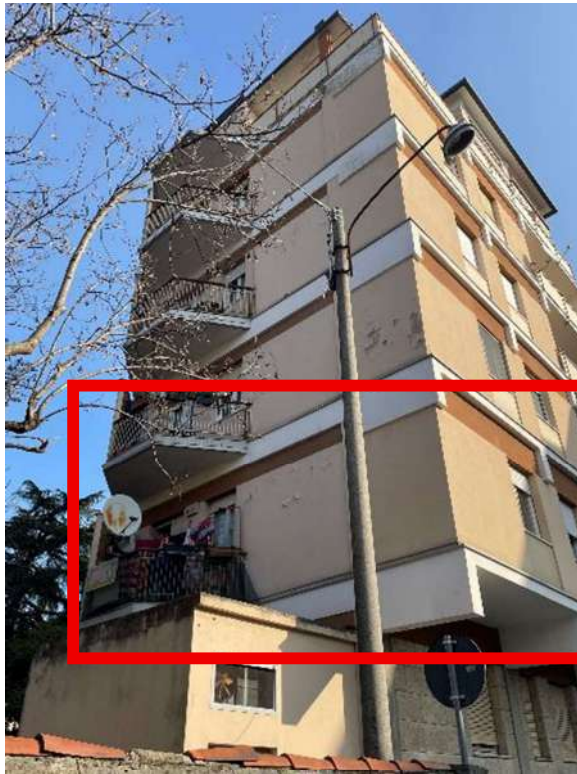

Foto n. 6 - Ingresso



*L'esperto incaricato:
Geom. Michele Cappelli*

ESECUZIONE N. 66/2025 – LOTTO 1

Esecuzione Immobiliare n. 66/2025

Foto n. 7 – Soggiorno



Foto n. 8 – Angolo cottura



L'esperto incaricato:
Geom. Michele Cappelli

ESECUZIONE N. 66/2025 – LOTTO 1

STUDIO TECNICO | via s. michele n. 17 | 34072 | gradisca d'isonzo (go) | tel/fax 0481.99349 |
c.f. cpp mhl 71m02 e098h | p.iva 00482490315 |
mail: studio@michelecappelli.it | mail pec: michele.cappelli@geopec.it |

Allegato 5 4|9

Foto n. 9 – Disimpegno bagno



Foto n. 10 – Stanza ad uso camera

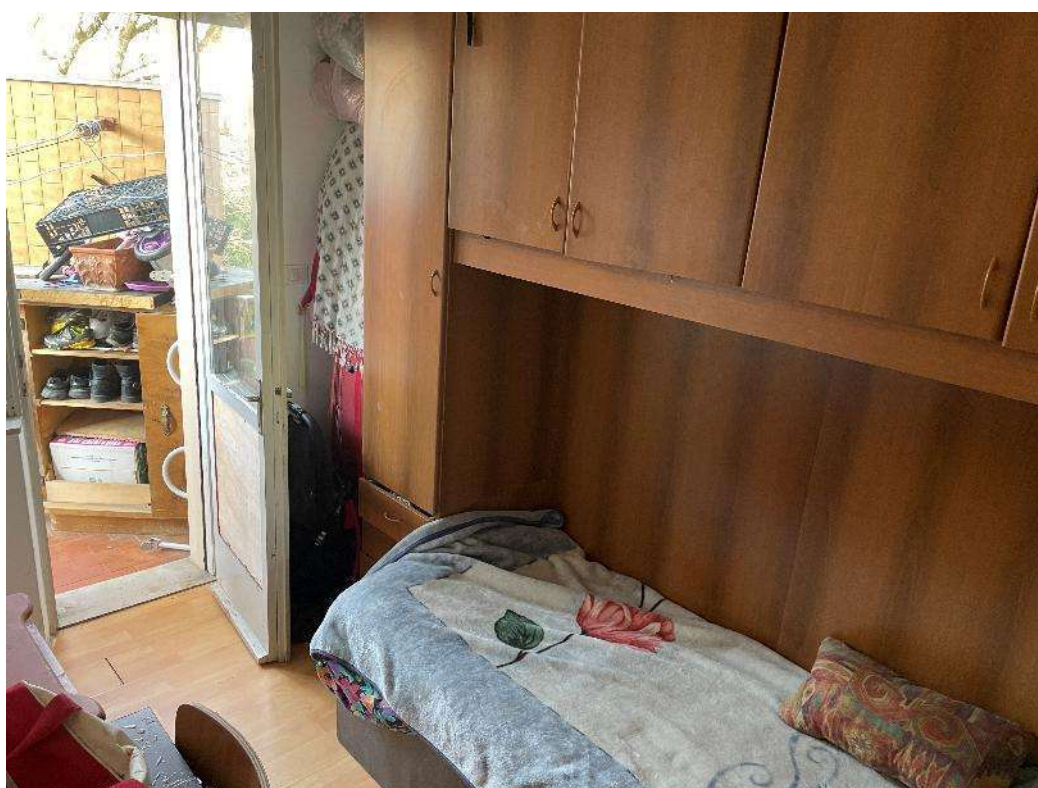

L'esperto incaricato:
Geom. Michele Cappelli

Esecuzione Immobiliare n. 66/2025

Foto n. 11 – Bagno



Foto n. 12 – Boiler elettrico



*L'esperto incaricato:
Geom. Michele Cappelli*

ESECUZIONE N. 66/2025 – LOTTO 1

STUDIO TECNICO | via s. michele n. 17 | 34072 | gradisca d'isonzo (go) | tel/fax 0481.99349 |
c.f. cpp mhl 71m02 e098h | p.iva 00482490315 |
mail: studio@michelecappelli.it | mail pec: michele.cappelli@geopec.it |

Allegato 5 6 | 9

Esecuzione Immobiliare n. 66/2025

Foto n. 13 – Camera



Foto n. 14 – Camera

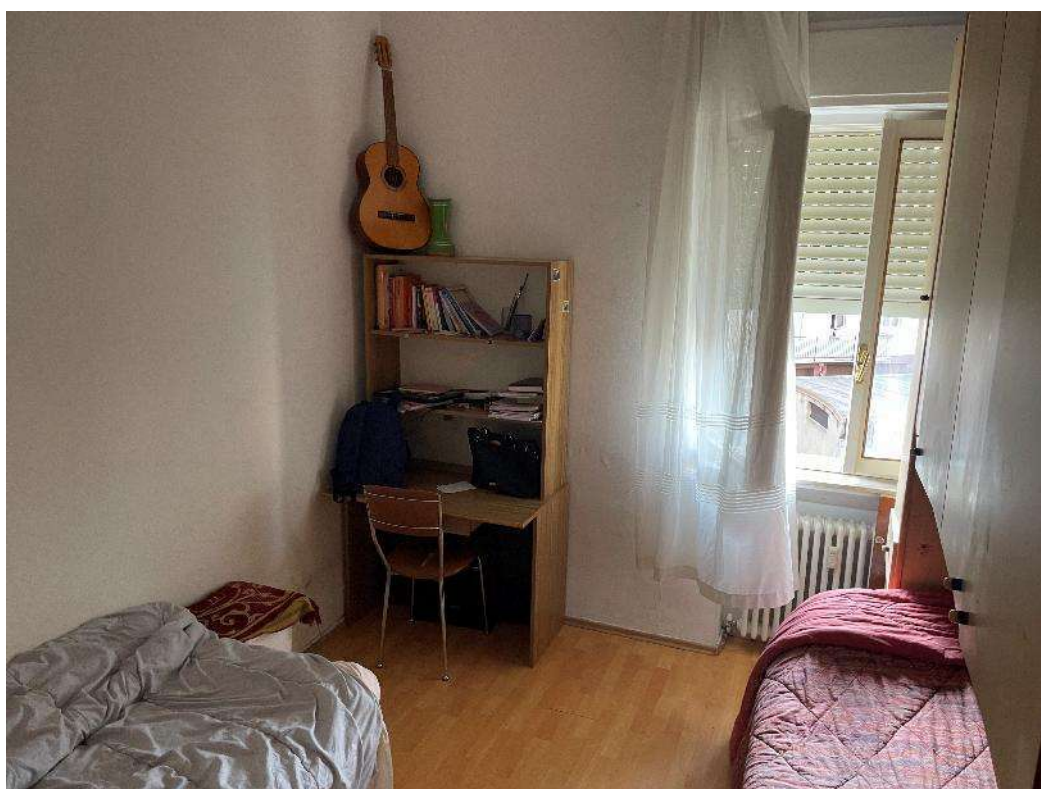

*L'esperto incaricato:
Geom. Michele Cappelli*

ESECUZIONE N. 66/2025 – LOTTO 1

STUDIO TECNICO | via s. michele n. 17 | 34072 | gradisca d'isonzo (go) | tel/fax 0481.99349 |
c.f. cpp mhl 71m02 e098h | p.iva 00482490315 |
mail: studio@michelecappelli.it | mail pec: michele.cappelli@geopec.it |

Allegato 5 7/9

Esecuzione Immobiliare n. 66/2025

Foto n. 15 – Cantina



Foto n. 16 – Cantina

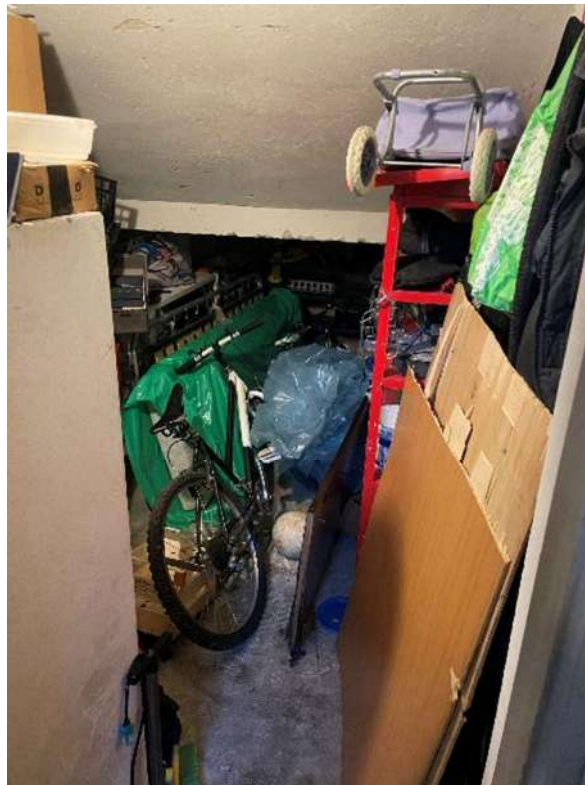

*L'esperto incaricato:
Geom. Michele Cappelli*

ESECUZIONE N. 66/2025 – LOTTO 1

STUDIO TECNICO | via s. michele n. 17 | 34072 | gradisca d'isonzo (go) | tel/fax 0481.99349 |
c.f. cpp mhl 71m02 e098h | p.iva 00482490315 |
mail: studio@michelecappelli.it | mail pec: michele.cappelli@geopec.it |

Allegato 5 8 | 9

Foto n. 17 – Cortile esterno condominiale



Foto n. 18 – Cortile esterno condominiale



*L'esperto incaricato:
Geom. Michele Cappelli*