

Agenzia del Territorio
CATASTO FABBRICATI
Ufficio Provinciale di
Latina

Dichiarazione protocollo n. LT0212259 del 31/07/2007

Planimetria di u.i.u. in Comune di Sezze

Tratto I Di Via Foresta

civ. SNC

Identificativi Catastali:

Sezione:

Foglio: 24

Particella: 981

Subalterno: 3

Compilata da:
Giorgetta Umberto

Iscritto all'albo:
Geometri

Prov. Latina

N. 270

Scheda n. 1

Scala 1:200

PIANO PRIMO

h = 290

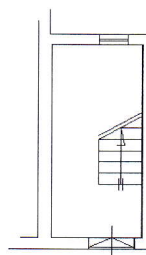
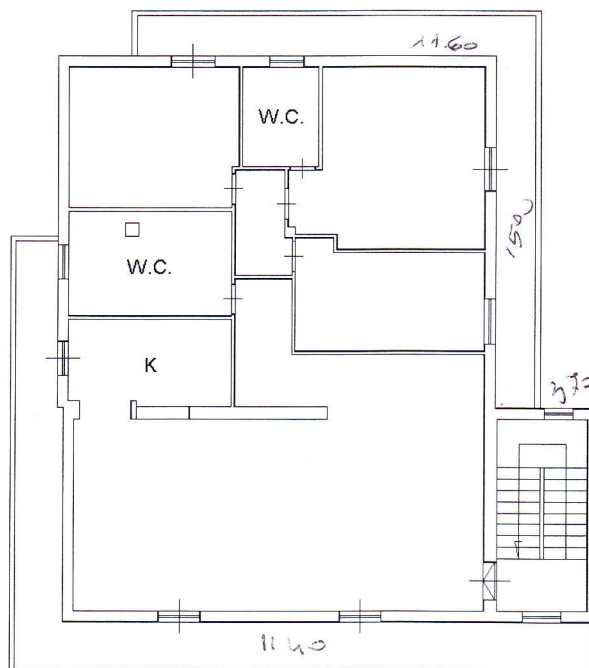

PIANO TERRA

h = 280

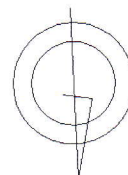

Catasto dei Fabbricati - Situazione al 15/01/2018 - Comune di SEZZE(1712) - < Foglio: 24 Particella: 981 - Subalterno 3 >
TRATTO I DI VIA FORESTA SNC piano: 1;

Ultima Planimetria in atti