



MINISTERO DELLE FINANZE

DIREZIONE GENERALE DEL CATASTO E DEI SERVIZI TECNICI ERARIALI

ACCETTABILE

ACCERTAMENTO GENERALE DELLA PROPRIETA' IMMOBILIARE URBANA

(R. DECRETO LEGGE 13 APRILE 1939-XVII N°652)

Planimetria degli immobili urbani denunciati con la Scheda N° 6349158

Comune LODIVECCHIO

Ditta BIGNAMI LUIGI E ANGELA

Via MADRE CABRINI N° 2

Segnare cognome, nome, paternità del solo primo intestatario

ACCERTAMENTO GENERALE DELLA PROPRIETA' IMMOBILIARE URBANA

(R.D.L. 13 aprile 1939-XVII, n. 652)

COMUNE

di LODIVECCHIO

Talloncino di riscontro

DELLA

SCHEDA NUMERO

6349158

AVVERTENZA: Il presente talloncino deve essere incollato a cura del dichiarante sulla planimetria (riproducente la unità immobiliare denunciata con la presente scheda) da presentare ai sensi dell'articolo 7 del R. D. L. 13 aprile 1939-XVII, n. 652.

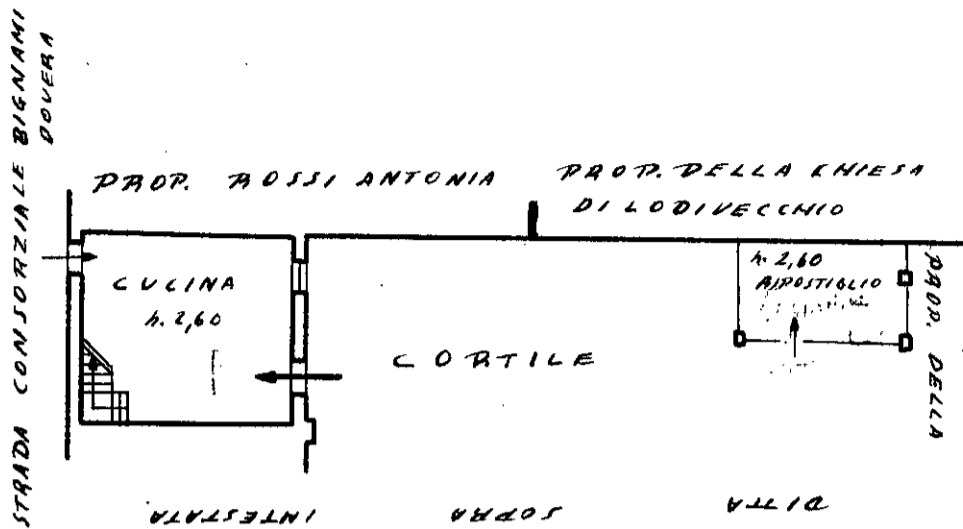

p. t.

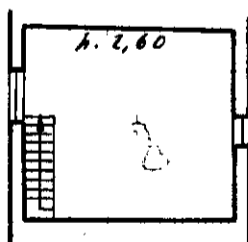

p. 1^a

ORIENTAMENTO

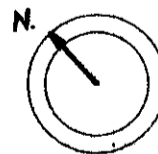

SCALA di 1:200

Compilata da:

Ing. Angelo Parisio

(titolo, nome e cognome del tecnico)

Iscritto all'Albo degli Ingegneri della Provincia di Milano

Data 22-3-1940-XIII^o

Firma

Handwritten signature of Angelo Parisio