

MODULARIO
F. reg. rend. 497



MINISTERO DELLE FINANZE

MOD. B (Nuovo Catasto Edilizio Urbano)

DIREZIONE GENERALE DEL CATASTO E DEI SERVIZI TECNICI ERARIALI

Lire
100

NUOVO CATASTO EDILIZIO URBANO

(R. DECRETO-LEGGE 13 APRILE 1939, N. 652)

Planimetria dell'immobile situato nel Comune di TITO Via SERRA

Ditta Società MANCUSI COSTRUZIONI s.r.l.

POTENZA

Allegata alla dichiarazione presentata all'Ufficio Tecnico Erariale di POTENZA
C.C.

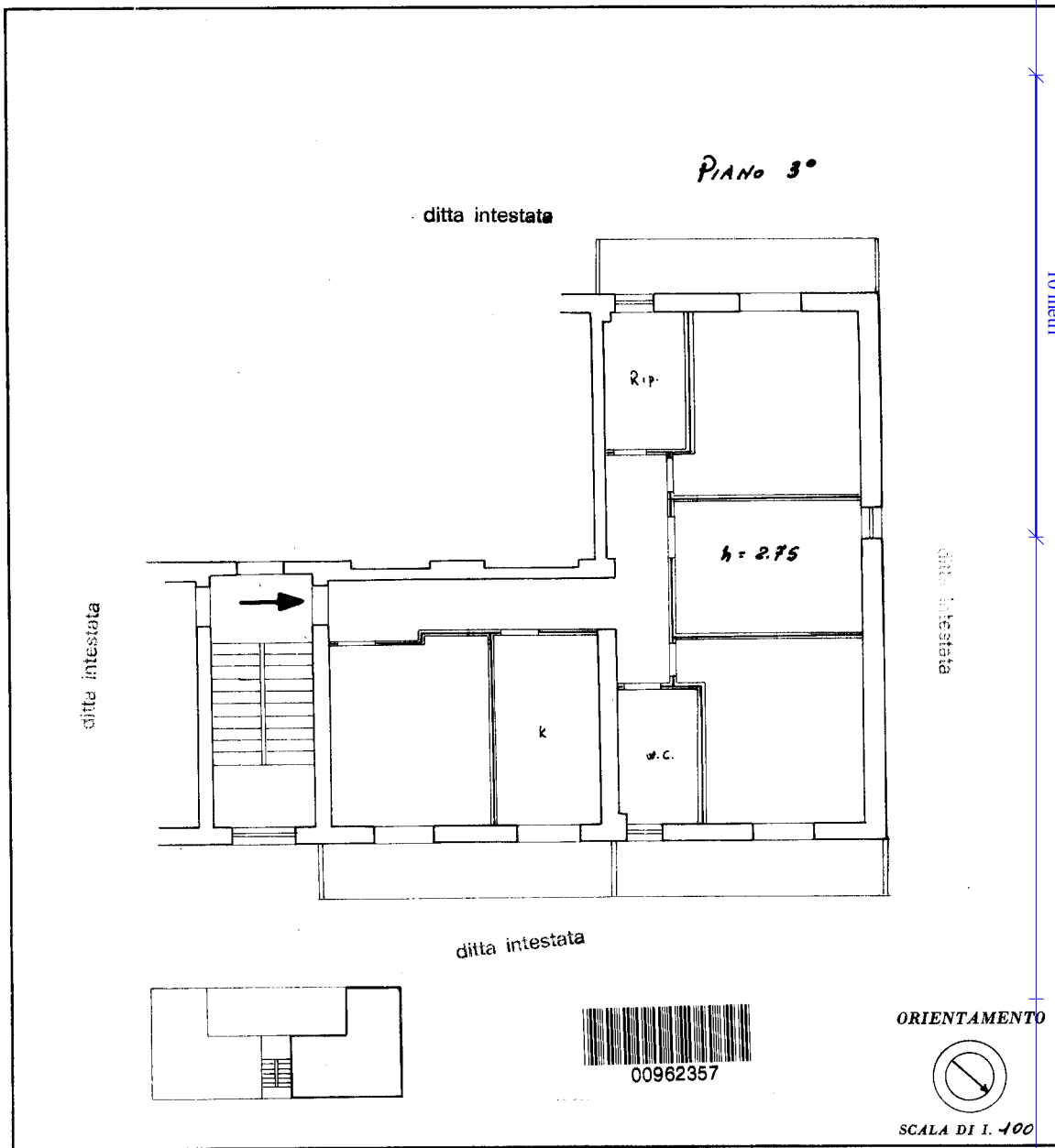

SPAZIO RISERVATO PER LE ANNOTAZIONI D'UFFICIO

DATA	14 LUG 1986
PROT. N°	117

Compilata dal Ing. MANCUSI
(Tutti nome e cognome del tecnico)
DOMENICO

Iscritto all'Albo degli Ingegneri
della Provincia di POTENZA

DATA 14 LUG 1986

Firma: Mancusi Domenico

Ultima planimetria in atti

Catasto dei Fabbricati - Situazione al 09/02/2025 - Comune di TITO (LT81) - Foglio 10 - Particella 176 - Subalterno 9 >
Firmato DECOMPTER/DIE DOMENICO E-Firma ID: dm1nmm1r1rlu0a.FIRMA QUALIFICATA Serial#: 3681b1e70dd6b53